

UNIVERSIDAD ABIERTA INTERAMERICANA

Licenciatura en Turismo

***“EL FUNCIONAMIENTO DEL SISTEMA TURÍSTICO
EN LA CIUDAD DE GUALEGUAYCHÚ”***



Trabajo Final de Grado

Alumna: Bugnone Pamela

Legajo: 8421

Fecha de Defensa: 06 de Junio de 2005

*A mis viejos, a quienes agradezco eternamente
por haberme bancado y apoyado,
en forma incondicional,
en este camino hacia la autodependencia.*

*A mis hermanos,
que tanto me han ayudado a concluir con este trabajo.*

*A mis compañeros de la facu,
con quienes compartí tantos años de formación,
y de una manera u otra
aportaron a la realización de este proyecto.*

*A todos aquellos que,
de algún modo u otro,
me ayudaron a realizar este trabajo*

“Seguramente hay un rumbo
posiblemente
y de muchas maneras
personal y único

Posiblemente haya un rumbo
seguramente
y de muchas maneras
el mismo para todos

*Hay un rumbo seguro
y de alguna manera posible”.*

JORGE BUCAY

INDICE DE CONTENIDO

Pág.

I. MARCO TEÓRICO

Capítulo I Introducción

I.1 Introducción	6
I.2 ¿Qué es el Turismo?	15
<i>I.2.1 El Turismo y el Sistema Turístico</i>	16
<i>I.2.2 La Demanda Turística</i>	18
<i>I.2.3 La Oferta Turística</i>	20
<i>1.2.4 La Infraestructura</i>	26
<i>I.2.5 La Superestructura</i>	27
<i>I.2.6 El Patrimonio Turístico</i>	28
<i>I.2.7 Análisis FODA</i>	28
I.3Gualeguaychú	
<i>II.3.1 Información General</i>	30
<i>II.3.2 Desarrollo del turismo en la ciudad</i>	34
<i>II.3.3 El Carnaval</i>	34

II. PROBLEMÁTICA

Capítulo II Sistema Turístico

II.1 Demanda Turística.....	36
II.2 Oferta Turística	39
<i>II.2.1 Planta Turística</i>	39
<i>II.2.1.1 Atractivos Turísticos</i>	39
<i>II.2.1.2 Equipamientos</i>	39
<i>II.2.1.2.1 Inventario Patrimonio Turístico</i>	41
<i>II.2.1.3 Infraestructura</i>	111
II.3 Superestructura.....	113
II.4 Comercialización y Promoción.....	115

Capítulo III Evaluación de la Información Recabada

III.1 Análisis de las Entrevistas.....	117
III.2 Análisis de las Encuestas	118
<i>III.2.1 Residentes</i>	118
<i>III.2.2 Visitantes</i>	119
III.2.3 Relación Residentes – Visitantes	120
III.3 Análisis FODA	128

Capítulo IV Propuestas de Solución

IV.1 Propuestas y Estrategias de Desarrollo.....	131
--	-----

III. CONCLUSIONES

Capítulo V Conclusiones

V.1 Conclusión Final	133
----------------------------	-----

IV. BIBLIOGRAFÍA

Bibliografía	134
--------------------	-----

V. ANEXO

V.1 Entrevistas

V.1.1 Secretario de Turismo.....	137
V.1.2 Presidente Comisión del Carnaval.....	141

V.2 Encuestas

V.2.1 Residentes	143
V.2.2 Visitantes	304

I. MARCO TEÓRICO

CAPÍTULO I: INTRODUCCIÓN

I.1 INTRODUCCIÓN

“El Sistema Turístico de la Ciudad de Gualeguaychú”

En este trabajo se realizará una Investigación sobre el funcionamiento del Sistema Turístico de la ciudad de Gualeguaychú, provincia de Entre Ríos, con el fin de detectar los errores y problemas de dicho funcionamiento para poder así proponer posibles soluciones.

A la hora de elegir un tema para mi trabajo Final de Grado de la carrera de Licenciada en Turismo de la UAI, no tuve duda de que quería hacerlo sobre la ciudad de Gualeguaychú. Esto se debe a que soy oriunda de esa ciudad y uno de los factores que me impulsó a estudiar dicha carrera es el gran crecimiento turístico que experimentó la ciudad en los últimos años. Siempre tuve inquietudes acerca del funcionamiento de esta actividad en ese municipio y a medida que pasaban los años y el turismo crecía cada vez más, más pensaba que su funcionamiento era deficitario y que carecía de un plan de desarrollo adecuado. Es así como decidí hacer el trabajo sobre “El funcionamiento del sistema turístico en la ciudad de Gualeguaychú”.

Pienso que es importante realizar una investigación sobre este tema ya que creo que ante la hipótesis de que el funcionamiento del sistema turístico de la ciudad presenta una serie de fallas, con una investigación adecuada que detecte dichas fallas se pueden presentar una serie de posibles soluciones que mejoren ese funcionamiento.

Problema

¿El Sistema Turístico de la ciudad de Gualeguaychú funciona adecuadamente posibilitando un aprovechamiento máximo de los recursos existentes, o por el contrario es deficiente demandando la implementación de ciertas reformas para lograr un rendimiento pleno?

¿Cuáles son las características de cada uno de los componentes del Sistema Turístico de la ciudad de Gualeguaychú? ¿Cómo funciona dicho sistema?

Relevancia

La ciudad de Gualeguaychú experimentó un crecimiento abrupto de la actividad turística, de manera espontánea y desordenada, por lo que hoy en día, se pueden ver

las consecuencias de un centro turístico que no tuvo la oportunidad de elaborar un plan de desarrollo que organice debidamente esta actividad. Es así como el funcionamiento del Sistema Turístico de esta ciudad presenta una serie de fallas y problemas que, estudiados en profundidad, pueden ser solucionados.

Tipos de diseño

- *Exploratorio*: ya que éstos son los que pretenden dar una visión general respecto a una determinada realidad y se realiza cuando la temática ha sido poco explorada.
- *Descriptivo*: ya que su función radica en describir algunas características fundamentales del objeto de estudio, obteniéndose de esta manera información que caracterice la realidad estudiada.

Hipótesis de trabajo

- El Sistema Turístico de la ciudad de Gualeguaychú presenta una serie de fallas y problemas respecto a las variables que se interrelacionan en el funcionamiento del mismo. Éstas son la Demanda y la Oferta Turística, la Superestructura, y la Comercialización y Promoción Turística.

Objetivos

** Generales*

- Evaluar el Sistema Turístico de la ciudad de Gualeguaychú
- Detectar las fallas del mismo
- Proponer posibles soluciones

** Específicos*

- Realizar un estudio y relevamiento de los componentes de la Oferta Turística de la Ciudad.
- Analizar la Demanda turística de este centro turístico.
- Indagar sobre las políticas de comercialización y promoción que realiza la ciudad.
- Realizar un relevamiento de infraestructura de la ciudad.
- Analizar la superestructura y políticas turísticas de esta ciudad.

Propósito

Esta investigación se llevará a cabo con el propósito de detectar las fallas y problemas que presenta el funcionamiento del Sistema Turístico de la ciudad de Gualeguaychú para poder buscar posibles soluciones y asesorar a la Municipalidad.

Fichas Metodológicas

◆ **Datos**

U.A 1 Demanda Turística

- *Cantidad promedio de turistas por temporada*
- *Estadía*
- *Estacionalidad de la demanda*

U.A 2 Oferta Turística

- *PLANTA TURÍSTICA*
 - EQUIPAMIENTO
 - *Alojamiento*
 - *Hotelero*
 - *Extra hotelero*
 - *Alimentos y bebidas*
 - *Esparcimiento*
 - ATRACTIVOS TURÍSTICOS
 - *Naturales*
 - *Museos y Manifestaciones*
 - *Folklore*
 - *Realizaciones técnicas, científicas o artísticas contemp.*
 - *Acontecimientos programados*
 - ACTIVIDADES TURÍSTICAS
 - INFRAESTRUCTURA

U.A 3 Superestructura

- *Organismos*
 - *Públicos*
 - *Privados*

U.A 4 Comercialización y Promoción

- *Canales de Distribución*
 - *Agencias de Viaje*
 - *Internet*
- *Promoción / Publicidad*
 - *Casa de la Provincia de Entre Ríos*
 - *Televisión*
 - *Periódicos*

- Paquetes turísticos
- Folletería y mapas

◆ **Instrumentos**

Los instrumentos que se utilizarán en esta investigación, para recabar la información necesaria serán:

- *Entrevista semi estructurada* a informantes claves. Este tipo de entrevistas son aquellas que se construyen con preguntas que orientan al entrevistado hacia donde se quiere indagar.
- *Encuestas aleatoria estratificada (de afijación proporcional), de preguntas cerradas y de elección múltiple*: este tipo de encuestas son aquellas en las que cuando se conocen determinadas características se lo divide en estratos (proporcionales al número de elementos de cada uno) y dentro de cada uno se realiza una selección al azar. Se realiza un cuestionario con preguntas ordenadas, en el caso de las cerradas, son las que sólo ofrecen un si o un no como respuesta; y en el caso de las de elección múltiple, son las que ofrecen un abanico de posibilidades como respuesta. (Ander Egg, Humanitas 1978, citado por Schlüter, ISBN 2000)
- De acuerdo a las variables a indagar sobre la *superestructura* de la ciudad, se le realizará una entrevista al *Secretario de Turismo de la ciudad*, el Sr. Sebastián Bel, ya que se lo considera un informante clave debido a que en este trabajo se analizarán algunos puntos como los organismos públicos y privados presentes en la superestructura, promoción y comercialización y demanda turística entre otros. Con ésta se busca obtener información acerca de las políticas turísticas que rigen esta actividad en la ciudad, las formas de promoción y comercialización que se realizan, capacidad de los directivos para realizar actividades y estimular el turismo en las temporadas bajas, y verificar que los datos obsequiados por esta institución, en lo que respecta a demanda turística, sean confiables y válidos.

Modelo de la Entrevista al Sr. Sebastián Bel

1) *¿Qué título a nivel académico posee y cuál es su cargo?*

2) *¿Se han dictado leyes que regulen la explotación de la actividad turística a nivel municipal o provincial? ¿En qué consisten?*

3) *¿Qué es el Consejo Mixto "Gualedguaychú Turismo? ¿Quiénes lo integran? ¿Cuáles son sus objetivos y propósitos?*

- 4) *¿Qué tipo de apoyo recibe el sector privado por parte de la Municipalidad?*
- 5) *¿De que manera es promocionado el turismo de esta ciudad y cuáles son sus canales de comercialización?*
- 6) *¿Cuáles son los métodos que utiliza la Municipalidad de la ciudad para realizar el relevamiento oficial de la cantidad promedio de turistas que visita la ciudad en cada temporada y fin de semana, y su estadía promedio; así como su nivel de satisfacción y gasto estimado por?*
- 7) *Con respecto a la estacionalidad de la demanda ¿Se realizan actividades relacionadas con el carnaval en temporadas bajas? ¿Se promocionan otro tipo de actividades en estas temporadas?*

- Por otra parte, debido a la importancia que tiene el evento Carnaval en la actividad turística de la ciudad (se debe tener en cuenta que es su producto turístico principal), se cree necesario obtener información acerca de cómo es organizado, gestionado y promocionado este espectáculo. Es por esto que en este trabajo se le realizará una entrevista al *Presidente de la Comisión Directiva del Carnaval*, como informante clave acerca de este punto de análisis, cuyas preguntas están en relación directa con las variables antes mencionadas.

Modelo de Entrevista al Sr. Yanito Kozak

- 1) *¿Cuál es su trayectoria con respecto a su participación en la organización del evento del Carnaval?*
- 2) *¿Cómo se organiza institucionalmente el Carnaval de Gualeguaychú?*
- 3) *¿Que actividades realiza la Comisión del Carnaval?*
- 4) *¿Cuál es el organismo encargado de fijar los precios de las entradas? ¿Qué precios están previstos para la temporada 2005?*
- 5) *¿Cuántas comparsas participan de este evento cada año? ¿Cuántos integrantes participan en cada comparsa?*

6) *¿Cómo fue, desde su óptica, la evolución del carnaval de Gualeguaychú en los últimos años?*

7) *En lo que respecta a la promoción de este evento ¿Cuáles son las acciones de marketing que se llevan a cabo?*

8) *¿Qué acciones lleva a cabo la Comisión del Carnaval por el Carnaval durante las temporadas bajas?*

- Además de las entrevistas realizadas a las autoridades tanto gubernamental como de la comisión organizativa del carnaval, se cree necesario conocer la opinión de los *residentes y visitantes* de la ciudad acerca de la capacidad que posee la ciudad para recibir la cantidad de turistas que recibe cada temporada alta de verano; y de la organización general del evento Carnaval. Es así como realizando encuestas a los residentes y visitantes, se intentará obtener información acerca de la opinión que tienen éstos sobre algunas variables pertenecientes a los puntos de análisis de alojamiento, gastronomía y carnaval.

Modelo de Encuesta a los residentes de la ciudad

Marcar con negrita la respuesta correcta:

Nombre:

Sexo: F M

Edad:

Reside en Gualeguaychú: SI NO

1) Piensa que la ciudad está preparada para recibir la cantidad de turistas que recibe cada temporada alta de verano?

SI NO NS/NC

2) Cree que la capacidad de alojamiento que posee la ciudad, en relación a la cantidad de turistas que recibe en temporada de verano es:

SUFICIENTE INSUFICIENTE NS/NC

3) Cree que la cantidad de establecimientos gastronómicos que posee la ciudad, en relación a la cantidad de turistas que recibe en temporada de verano es:

SUFICIENTE INSUFICIENTE NS/NC

- 4) Piensa que la organización general del evento carnaval es:
MUY BUENA BUENA REGULAR MALA MUY MALA
- 5) Tiene conocimiento acerca de cuál es la entidad que organiza el evento?
SI NO
- Si su respuesta es si continúa en la pregunta 6. Si su respuesta es no continúa en la pregunta 7.
- 6) Cree que la Comisión Directiva actual es apta para gestionar la organización del carnaval?
SI NO NS/NC
- 7) En cuanto a la venta de entradas y ubicaciones, cree que éstas se realizan de manera:
MUY ORGANIZADA ORGANIZADA DESORGANIZADA NS/NC
- 8) Está de acuerdo en que la venta de entradas y de ubicaciones se realicen en forma separada?
SI NO
- 9) En cuánto al precio total que debe pagar para ver el espectáculo (cuyo valor mínimo es de \$21 por persona, teniendo en cuenta que se paga la entrada general \$18 más la ubicación más barata \$3), cree que éste es:
CARO JUSTO BARATO
- 10) Cree que la información y asesoramiento general que recibe el turista que visita la ciudad es:
MUY BUENA BUENAREGULAR MALA MUY MALA NS/NC

Modelo de Encuesta a los visitantes de la ciudad

Marcar con negrita la respuesta correcta

Nombre:

Sexo: F M

Edad:

Ha visitado Gualaguaychú en temporada de verano en los últimos cinco años?

SI NO

- 1) Le pareció que la ciudad estaba preparada para recibir la cantidad de turistas que recibe cada temporada alta de verano?
SI NO NS/NC

2) Cree que la capacidad de alojamiento que posee la ciudad, en relación a la cantidad de turistas que recibe en temporada de verano es:

SUFICIENTE INSUFICIENTE NS/NC

3) Cree que la cantidad de establecimientos gastronómicos que posee la ciudad, en relación a la cantidad de turistas que recibe en temporada de verano es:

SUFICIENTE INSUFICIENTE NS/NC

4) Le pareció que la organización general del evento carnaval es:

MUY BUENA BUENA REGULAR MALA MUY MALA

5) En cuanto a la venta de entradas y ubicaciones cree que se realizan de manera:

MUY ORGANIZADA ORGANIZADA DESORGANIZADA NS/NC

6) Está de acuerdo en que la venta de entradas y de ubicaciones se realicen en forma separada?

SI NO

7) En cuánto al precio total que debe pagar para ver el espectáculo (cuyo valor mínimo es de \$21 por persona, teniendo en cuenta que se paga la entrada general \$18 más la ubicación más barata \$3), cree que éste es:

CARO JUSTO BARATO

8) Con respecto a la información y asesoramiento general que se le brindó en la ciudad, cree que esta es:

MUY BUENA BUENA REGULAR MALA MUY MALA

9) En lo que respecta al servicio general que se le brindó durante su visita en la ciudad, piensa que éste es:

MUY BUENO BUENO REGULAR MALO MUY MALO

◆ ***Unidades de información***

Las unidades de información a las que se acudirán serán los informantes claves de las entrevistas y encuestas a realizarse:

En primer término se le realizará una entrevista al Secretario de Turismo de la ciudad ya que debería ser la persona que pueda brindar mayor y mejor información acerca de las políticas turísticas que rigen esta actividad, y de todo lo relacionado al funcionamiento y gestión del turismo en la ciudad a cargo del sector público.

Luego se le realizará otra entrevista al Presidente de la Comisión del Carnaval ya que se supone que es la persona con mayor información acerca del funcionamiento y organización del evento.

Además se le realizarán encuestas a residentes y visitantes de la ciudad para obtener información acerca de la opinión que tienen éstos sobre algunas variables pertenecientes a los puntos de análisis de alojamiento, gastronomía y carnaval.

I.2 ¿QUÉ ES EL TURISMO?

La OMT (ISBN 1998) define al **TURISMO** como el *conjunto de actividades que realizan las personas durante sus viajes y estancias en lugares distintos al de su entorno habitual, por un período de tiempo consecutivo, inferior a un año y superior a 24 horas, con fines de ocio, negocio y/u otros.*

Por su parte Boullón (Trillas 1998) define a este concepto como un *complejo de actividades originadas por un desplazamiento temporal y voluntario de personas fuera de su residencia habitual, invirtiendo gastos de recursos que no provienen del lugar del visitado.* Además, este autor, agrega que debido a que la actividad turística implica por lo menos un pernocte en un lugar diferente al de su residencia habitual, por oposición se define la **RECREACIÓN** como *todos aquellos usos del tiempo libre por períodos inferiores a 24 horas.*

de la Torre Padilla (México 1980) define al turismo como un *fenómeno social que consiste en el desplazamiento voluntario y temporal de individuos o grupos de personas que, con motivos, fundamentalmente, de recreación, descanso, cultura o salud, se trasladan de su lugar de residencia habitual a otro, en el que no ejercen ninguna actividad lucrativa ni remunerada, generando múltiples interrelaciones de importancia social, económica y cultural.* A esta definición de la Torre Padilla agrega que el turismo sólo puede existir en un clima de libertad, donde el o los individuos tengan facultades para decidir por ellos mismos cuándo y hacia dónde desplazarse, es decir que no existe el turismo cuando el individuo es obligado, de cualquier forma, a su desplazamiento.

En cuanto a la clasificación del turismo, en general los diferentes autores coinciden en las siguientes tipologías: (Boullón 1998, OMT 1998, de la Torre Padilla 1980)

- Según el tipo de desplazamiento:
- *Turismo Interno o Nacional o Domestico:* se refiere a los desplazamientos que efectúan los residentes de un país, fuera de su lugar normal de domicilio, hacia otras áreas del territorio dentro de su propio país.
- *Turismo Externo o Internacional:* se refiere exclusivamente a los desplazamientos que realizan los residentes de un país hacia otro país diferente de aquel en el que tiene su domicilio habitual.
- Según el tipo de operación:
 - *Turismo Receptivo:* es aquél que se produce en un país cuando llegan a él visitantes que residen en otras naciones con la intención de permanecer un

tiempo igual o superior a 24 horas en el mismo, para luego viajar a otros países o regresar al lugar de origen.

- *Turismo Egresivo*: se produce cuando se da un movimiento de nacionales o residentes que salen al extranjero, ya sea por razones comerciales o turísticas.

EN ESTE TRABAJO SE TOMARÁ EN CUENTA LA DEFINICIÓN DE *DE LA TORRE PADILLA*, YA QUE SE CONSIDERA LA DEFINICIÓN MÁS COMPLETA DEL CONCEPTO, ABARCANDO MAYOR CANTIDAD DE VARIABLES ALUSIVAS AL TURISMO; ADEMÁS SE TOMARÁ LA VARIABLE TEMPORAL SOSTENIDA POR LA OMT YA QUE SE LO CONSIDERA UN FACTOR CLAVE PARA DIFERENCIAR TURISTA DE EXCURSIONISTA (DEFINIDAS EN DEMANDA TURÍSTICA).

EN CUANTO A LAS DIFERENTES CLASIFICACIONES, SE TOMARÁ EN CUENTA LA TIPOLOGÍA SEGÚN EL TIPO DE DESPLAZAMIENTO YA QUE EN ESTE TRABAJO SE REALIZARÁ UNA INVESTIGACIÓN RELACIONADA AL TURISMO INTERNO.

En lo que se refiere al ***Sistema Turístico Boullón*** (Trillas 1999) sostiene que alrededor de la actividad turística se ha ido formando una trama de relaciones que caracterizan su funcionamiento, y que estas relaciones son las que forman el Sistema Turístico.

De esta manera lo define como un conjunto de elementos que se relacionan e interactúan entre sí para poner en funcionamiento a dicho sistema.

Los elementos que componen este sistema según este autor son:

- **Demanda Turística**: el autor hace referencia a las formas de medición de éste componente, que son cuantitativamente (registros en números) y cualitativamente (que refiere al grado de satisfacción del turista).
- **Oferta Turística**: entendida como la cantidad de mercancía o servicio que entra en el mercado consumidor a un precio dado y por un período dado.
- **Producto Turístico**: formado por los bienes y servicios que forman parte de la oferta.
- **Planta Turística**: integrada por los Equipamientos (establecimientos administrados por actividad pública o privada que van a prestar los servicios básicos) y las Instalaciones (construcciones especiales que facilitan la práctica de actividades netamente turística).
- **Atractivos Turísticos**: entendida como la materia prima que requiere la Planta Turística para poder operar y motivar a los turistas.
- **Infraestructura**: es el conjunto de bienes y servicios que tiene un país para sostener sus estructuras sociales y productivas (educación, vivienda, salud, transporte, comunicación, etc.)

- Superestructura: organismos tanto públicos como privados que están encargados de modificar, mejorar y facilitar cada una de las partes que integran el sistema productivo y ventas de servicios que componen el producto turístico.

Por su parte la OMT (ISBN 1998), respecto del Sistema Turístico, sostiene que la actividad turística es el resultado complejo de interrelaciones entre diferentes factores que hay que considerar conjuntamente desde una óptica semántica, es decir que refiere a un conjunto de elementos interrelacionados entre sí que evolucionan dinámicamente.

Considera cuatro elementos básicos como integrantes del Sistema Turístico:

- Demanda Turística: formada por los consumidores (o posibles consumidores) de bienes y servicios turísticos
- Oferta Turística: compuesta por el conjunto de productos, servicios y organizaciones involucrados activamente en la experiencia turística.
- Espacio Geográfico: es la base física donde tiene lugar la conjunción o encuentro entre la oferta y la demanda, y en dónde se sitúa la población residente.
- Operadores del Mercado: son las empresas y organismos cuya función es facilitar la interrelación entre la oferta y la demanda (agencias de viajes, compañías de transporte regular, y organismos públicos y privados que organizan y promocionan el turismo).

Otro autor que desarrolla el tema del Sistema Turístico es Gurría Di-Bella (Trillas 1991), y sostiene que éste está compuesto por:

- Atractivos Turísticos: que los clasifica en *naturales*, definiéndolos como aquellos en los que el hombre no ha intervenido; y *culturales*, entendiéndolos como aquellos en los que el hombre ha intervenido. A estos últimos los clasifica en *históricos* (zonas arqueológicas, folklore, poblados típicos, fiestas tradicionales, arquitectura antigua y lugares históricos); *contemporáneos no comerciales* (instituciones de enseñanza, bibliotecas, museos, zoológicos, etc.); *contemporáneos comerciales*, de carácter temporal (parques de diversiones, balnearios, espectáculos culturales y deportivos, mercados de artesanías, etc.)
- Planta Turística: integrada por
 - *Transporte*
 - *Alojamiento*
 - *Alimentación*
 - *Recreación*
 - *Servicios de Apoyo*

EN ESTE TRABAJO SE TOMARÁ EN CUENTA LA DEFINICIÓN DADA POR BOULLÓN YA QUE ES LA QUE SE CONSIDERA MÁS COMPLETA DEBIDO A QUE ABARCA MAYOR CANTIDAD DE VARIABLES QUE SE RELACIONAN EN EL SISTEMA TURÍSTICO

*** La Demanda Turística**

La demanda turística es definida por la OMT (ISBN 1998) como la cantidad total de personas que viajan o desean viajar para disfrutar de las facilidades y servicios turísticos ubicados en lugares diferentes al del trabajo o residencia habitual. Este organismo, en concordancia con otros autores como Gurría Di-Bella (Trillas 1991) y Boullón (Trillas 1999) definen al **Visitante** como toda persona que se desplaza de su lugar de residencia habitual sin realizar actividades lucrativas en destino, y realizan una clasificación del mismo en dos tipos: **el Turista**, que lo entienden como toda persona que pasa por lo menos una noche en el destino visitado; y **el Excursionista**, que lo definen como el visitante temporario cuya permanencia no sobrepasa las veinticuatro horas en el destino visitado.

TIPOLOGÍAS DEL VISITANTE

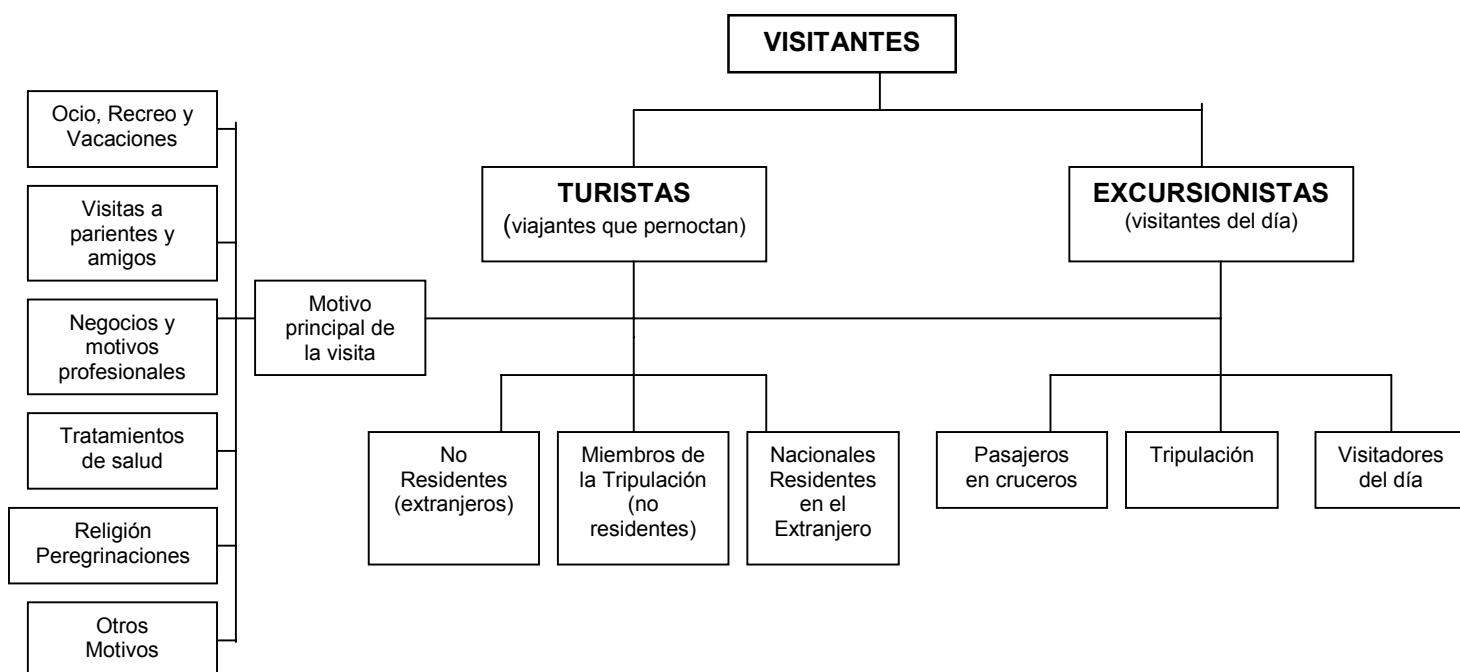

(Fuente: OMT, 1998)

Ramírez Blanco (Diana 1997), por su parte habla de corriente turística y la define como el grupo numeroso de personas que en forma transitoria se desplaza de un sitio a otro, por razones de ocio y que por tanto excluye el afán del lucro o el motivo de ocupación económica habitual, y cuya circulación llega a constituir una corriente de viajeros continua y estable (actual), o que está en posibilidad de formarla (potencial).

Para Boullón (Trillas 1999) la Demanda Turística puede ser medida desde su aspecto cuantitativo, haciendo referencia a la cantidad de turistas que concurren a un lugar determinado y los ingresos que genera, y desde su aspecto cualitativo, que se refiere al grado de satisfacción alcanzado por el turista con respecto al producto o servicio que ha consumido. Además realiza una clasificación de la demanda en las siguientes tipologías:

- ***Demanda Real o Actual:*** que es el número actual de personas que participan de la actividad turística. Indica la cantidad de turistas que hay en un momento dado, y la suma de bienes y servicios solicitados efectivamente por los consumidores en ese lugar durante el tiempo de su estadía.
- ***Turista Real – Consumidor Potencial:*** se refiere a los gastos adicionales que puede realizar la demanda real durante su estadía, en el consumo de bienes y servicios que no fueron pagados antes de salir de viaje, o que no son los obligados de alojamiento para el turista que viaja por su cuenta.
- ***Demanda Histórica:*** es el registro estadístico de las demandas reales ocurridas en el pasado y el análisis de sus variaciones y tendencias para deducir el ritmo de su evolución.
- ***Demanda Futura:*** es el resultado del cálculo que habrá que realizar, tomando como base las series cronológicas de la demanda histórica de un determinado lugar, para proyectar, a partir del presente, su probable crecimiento, estancamiento o decremento durante un período de tiempo determinado a partir del presente.
- ***Demanda Potencial:*** que es el sector de la población que no viaja por algún motivo, pero siente deseo de viajar y lo piensa hacer en un futuro.

En una clasificación que concuerda mucho con la de la Boullón, pero de manera menos compleja, la OMT (ISBN 1998), clasifica a la demanda turística de la siguiente manera:

- **Demanda Efectiva o Actual:** considerándola como el número actual de personas que participan en la actividad turística, es decir que efectivamente viajan.
- **Demanda No Efectiva:** que la define como el sector de la población que no viaja por algún motivo. Dentro de este grupo distingue a la demanda potencial, que se

refiere a aquellos que viajarán en el futuro; y a la demanda diferida, que es aquella que no ha podido viajar por algún problema en el entorno o en la oferta.

COMO SE PUEDE OBSERVAR, TODOS LOS AUTORES CITADOS COINCIDEN EN LAS VARIABLES CON RESPECTO A LA DEFINICIÓN DE ESTA VARIABLE, EN ESTE TRABAJO, NO SE TOMARÁ COMO VÁLIDA SOLO UNA DE ELLAS YA QUE COMO SE PUEDE OBSERVAR, TODOS LOS AUTORES CITADOS COINCIDEN EN LAS VARIABLES BÁSICAS DE LA MISMA, ESTO ES INDIVIDUOS QUE SE DESPLAZAN FUERA DE SU RESIDENCIA HABITUAL POR UN PERÍODO DETERMINADO Y POR DETERMINADAS MOTIVACIONES. CON RESPECTO A LAS TIPOLOGÍAS, LOS AUTORES SEÑALADOS TAMBIÉN CONCUERDAN EN QUE SE CLASIFICA BÁSICAMENTE SEGÚN DOS DIMENSIONES: REAL, EFECTIVA O ACTUAL, Y POTENCIAL.

*** *La Oferta y el Producto Turístico***

Según la OMT (ISBN 1998), la Oferta Turística es el conjunto de bienes y servicios (que son los que conforman el producto) que se le ofrecen al usuario turístico, en un lugar determinado, para ser consumidos. Esta organización destaca la importancia que tiene el alojamiento y la restauración en la actividad turística, ya que al considerarse turista a toda persona que pasa por lo menos una noche en el destino visitado, éste debe satisfacer sus necesidades básicas de descanso y alimentación.

Por su parte Boullón (Trillas 1999), sostiene que la oferta turística está integrada por los servicios que suministran los elementos de la planta turística y por algunos bienes no turísticos, los cuáles se comercializan mediante el sistema turístico, ya que, en última instancia el que califica la clase de un bien es el sistema productivo y no el tipo de consumidor. Además este autor destaca la diferencia entre la oferta de los bienes de mercancía, que se caracterizan por acumular lo que no se vende; y los servicios, que tienen la particularidad, de que lo que no se vende se pierde ya que no se pueden acumular.

Así este autor habla de producto turístico, al referirse a los mismos bienes y servicios que conforman la oferta; pero sostiene que éstos no son los únicos ni los más importantes componentes del mismo ya que en realidad, los servicios, son un medio más que un fin, y en este caso el fin es la práctica de actividades turísticas. El turista compra los servicios de alojamiento, alimentos y transportes, para satisfacer sus necesidades básicas de dormir, comer y trasladarse, pero su verdadera motivación es la de realizar otras actividades; por lo que a la acepción tradicional de producto se le debe agregar otra, que a partir del consumidor establece que para éste, el producto

turístico es aquel que le permite pasear, visitar los atractivos, hacer deportes, divertirse, etc.

Ramírez Blanco (Diana 1997), define a la oferta como el conjunto de servicios turísticos que se le ofrecen al turista en el lugar visitado. A su vez define los Servicios como aquellas actividades realizadas por una persona física o moral, pública o privada, tendiente a satisfacer necesidades específicas directamente planteadas por el desplazamiento turístico. Además este autor hace referencia a la Estructura de Servicios Turísticos definiéndola como una estructura operacional de servicios, altamente especializada, permanente, cuya misión específica es la de proporcionar los satisfactores de la corriente turística en forma eficazmente adecuada, para que el turista alcance el objetivo de su viaje. Además hace hincapié en que no basta proporcionar los bienes, sino que es necesario “servir” esos bienes, ya que piensa que de ello depende la eficacia y el éxito de la actividad turística.

COMO SE PUEDE OBSERVAR TODOS LOS AUTORES SEÑALADOS TOMAN COMO VARIABLES BÁSICAS DE LA OFERTA TURÍSTICA A LOS BIENES Y SERVICIOS TURÍSTICOS, QUE A SU VEZ CONFORMAN EL PRODUCTO TURÍSTICO.

Con respecto a la clasificación de los servicios, los diferentes autores lo realizan de la siguiente manera:

- OMT (ISBN 1998), en concordancia con Boullón (Trillas 1999) y Ramírez Blanco (Diana 1997), divide a los *establecimientos de hospedaje* en:

- Hotelero: que abarca a los hoteles, moteles, hosterías y posadas
- Extra hotelero: que abarca a los albergues, cabañas, bungalows y campings.

En cuanto a los *establecimientos gastronómicos comerciales*, los divide en:

- Familiar: que son los ofrecen comida casera generalmente servido por sus propios dueños.
- Monoproducto: se caracterizan por ofrecer como especialidad un producto concreto (parrilla, pizzería, crepería, tortillería, restaurante temático, cybercafés)
- Neorestauración: recoge las más recientes fórmulas de restauración (catering, banqueting, vending, take-away, fast-food y tele-reparto).

Ramírez Blanco (Diana 1997) divide a éstos servicios en :

- Servicios Turísticos Generales: aquellos que se le ofrecen al turista en forma gratuita, proporcionados tanto por el sector público como privado:
 - *Oficinas de información turística*

- *Centros de convenciones*
- *Servicio exterior, diplomático o consular*
- *Tramitaciones aduaneras y migratorias*
- *Servicios en aeropuertos, puertos marítimos o terminales de ómnibus o ferrocarril, que hacen más placentera la estancia temporal del turista*
- *Radios patrullas de auxilio turístico*
- *Guías oficiales de información turística*
- *Espectáculos o eventos artísticos y deportivos ofrecidos gratuitamente.*
- *Publicidad impresa y documental de información turística que recibe el turista*
- **Servicios Turísticos Específicos:** son aquellos, que se les proporciona al turista pero que implican una remuneración económica para las empresas dueñas. Éstas empresas son las de:
 - *Alojamiento:* que como ya se dijo anteriormente lo divide en hotelero y extra hotelero
 - *Alimentación:* hace referencia a los establecimientos de restauración.
 - *Agencias de viajes*
 - *Guías de turista*
 - *Transporte especializado:* que lo define como aquel que facilita el desplazamiento turístico, al hacer posible el viaje de ida y vuelta y los traslados subsidiarios durante ese lapso. En cuánto a su clasificación los divide, al igual que Boullón (Trillas 1998), la OMT (ISBN 1998) y Gurría Di-Bella (Trillas 1991) en:
 - Aéreo (avión)
 - Terrestre (ómnibus y automóvil)
 - Ferroviario (ferrocarriles o trenes)
 - Náutico (deportivas de uso individual – canoas, lanchas, veleros – y recreativos de uso colectivo – barcos y cruceros –)
 - *Recreación:* los define como aquellos atractivos socioculturales, que requieren de una contraprestación económica y constituyen servicios específicos para la recreación del turista. Los clasifica en:
 - Variedades en cabarets y centros nocturnos
 - Música en discotecas
 - Piezas teatrales
 - Conciertos, recitales, ballets
 - Espectáculos de luz y sonido
 - Festivales musicales
 - Espectáculos y torneos deportivos profesionales
 - Ferias y exposiciones

- Museos
- Balnearios
- *Comercios especializados*: hace referencia a los comercios de artesanías o manufacturas industriales típicas.
- *Otros complementarios*: refiere a servicios bancarios, financieros y de seguros

Boullón (Trillas 1999) los clasifica en:

- *Planta Turística*: que, al igual que los demás autores citados, sostiene que está conformada por el equipamiento y las instalaciones.

* *El equipamiento* incluye todos los establecimientos administrados por la actividad pública o privada que se dedican a prestar los servicios básicos como son:

- El Alojamiento: que como se señaló anteriormente lo clasifica, según la tipología del establecimiento, en hotelero y extrahotelero. El primero hace referencia a los hoteles, apart hoteles, moteles y hosterías; mientras que el segundo hace referencia a los campings, bungalows/cabañas y albergues/apartamentos.

- El Area de Alimentos y Bebidas: que es el área relacionada a la gastronomía. Se realiza en los diferentes establecimientos abiertos al público. Este autor los clasifica según sus servicios en: parrillas/restaurantes, confiterías/cafeterías, pizzerías, bares/pubs y heladerías.

- El Esparcimiento: relacionado con actividades de entretenimiento como son los casinos, teatros, cines, discotecas, clubes deportivos, parques temáticos, etc.

* Por su parte define a *las instalaciones* como todas aquellas construcciones especiales cuya función es facilitar la práctica de actividades netamente turísticas, y las clasifica en:

- De Agua y Playa: muelles, sombrillas, reposeras, carpas, etc.

- De Montaña: refugios, teleféricos, senderos, miradores, etc.,

- Generales: piscinas, juegos infantiles, vestuarios, etc.

- *Atractivos Turísticos*: Boullón hace referencia a éste sosteniendo que para poder operar, la Planta Turística requiere – al igual que en la industria – de materia prima. En la industria, la materia prima se adquiere de los recursos naturales y en el turismo es aportada por los atractivos. Además agrega la distinción que hace entre la industria, en donde la materia prima debe ser extraída de la naturaleza para procesarla y transformarla en otra cosa, y el turismo, donde los atractivos (en este caso naturales) deben permanecer intactos. Así hace referencia a que, como los atractivos turísticos son inamovibles, la Planta Turística debe ubicarse siempre al pie del atractivo o dentro

de su radio de influencia. Boullón afirma que el atractivo turístico es lo que va a motivar al turista para que visite un determinado lugar; y los clasifica en:

- Sitios Naturales
- Museos y Manifestaciones Culturales e Históricos
- Folklore
- Acontecimientos Programados
- Realización Técnica, Científica, Artística y Contemporánea.

Cabe señalar en este punto que Hernández Díaz (Trillas 1996) clasifica a los atractivos turísticos según su Jerarquía.

Entiende por jerarquía al examen crítico de los atractivos para establecer su interés turístico sobre bases objetivas y comparables; y realiza la siguiente clasificación:

- *JERARQUÍA 0* (la menor categoría): Atractivos sin méritos suficientes para considerarlos a nivel de las jerarquías anteriores, pero que igualmente forman parte del patrimonio turístico como elementos que puede completar otros de mayor jerarquía en el desarrollo de complejos turísticos.
- *JERARQUÍA 1*: Atractivo con alguno rasgo llamativo, capaz de interesar a visitantes de larga distancia que hubiese llegada a su zona por otras motivaciones turísticas o de motivar corrientes turísticas locales.
- *JERARQUÍA 2*: Atractivos con rasgos excepcionales en un país, capaz de motivar por sí solo o en conjunto con otros atractivos contiguos una corriente de visitantes nacionales o de extranjeros, únicamente en el caso de funcionar en conjunto con otros atractivos.
- *JERARQUÍA 3* (la mayor categoría): Atractivos excepcionales y de gran significaciones para el mercado turístico internacional capaz por sí solo de motivar una importante corriente de visitantes.

- *TRANSPORTE*: que hace referencia a toda la movilización que se produce por parte del viajero y se clasifica en:

- Terrestre: autobús, automóvil, ferrocarril, taxi, etc.
- Aéreo: avión.
- Acuático: ferri, barco, crucero, etc.

En cuanto a la localización geográfica de los atractivos y las facilidades, Boullón clasifica a los conglomerados urbanos ("centros turísticos") de acuerdo a su funcionamiento:

- Centro de distribución: es aquel centro turístico que dentro de su territorio y en su grado de influencia de dos horas distancia-tiempo, contiene atractivos naturales o

culturales y su jerarquía es suficiente como para permanecer un promedio de entre dos y cinco noches. Este tipo de centros cuenta con todos los servicios principales: alojamiento, alimentación, agencias de viajes, esparcimiento, comercios dentro del conglomerado urbano. A su vez ofrece servicios complementarios como alimentación, estaciones de servicio, baños públicos en los atractivos que están localizados fuera del tejido urbano. Un ejemplo de esto es la Ciudad de México.

- Centro de estadía: este tipo de centro está caracterizado por tener un solo tipo de atractivo principal cuyas características motivan una permanencia promedio de cinco noches o más. Como ejemplo de este caso son los centros turísticos de playa, los centros de esquí, los centros de pesca, los centros de aguas termales o de juegos de azar, como por ejemplo la Ciudad de Mar del Plata.

Este tipo de centro suele tener más bien, turistas de tipo interno y familiar que acostumbran a vacacionar siempre en el mismo lugar.

El tamaño de los centros de estadía varía de un caso a otro.

- Centro de escala: este tipo de centros son aquellos conglomerados ubicados en puntos intermedios, entre un centro turístico emisor y un centro de excursión, un centro de estadía, un centro de recreación o un atractivo. Pueden estar situados en los caminos o rutas o en nudos de transferencia. La estadía puede variar de entre un par de horas a una noche. La estadía de pocas horas corresponde a aquellos turistas que se desplazan en automóvil y se detienen a revisar el vehículo, comprar productos regionales o realizar un pequeño recorrido por el lugar para luego continuar su rumbo. Los casos en los que la permanencia es de una noche, se dan sobre todo para descansar después de varias horas de trayecto y continuar la marcha el día siguiente. El tamaño de este tipo de centro es muy reducido y la forma de alojamiento más característica es el motel. Carece de atractivos o si los tiene son de baja jerarquía. Como ejemplo de este caso podemos citar a la Ciudad de Azul.

- Centros de excursión: son los centros que reciben a los turistas por períodos inferiores a 24 horas, ya que están situados a dos horas distancia-tiempo. Aquí encontramos los atractivos principales. Carecen de alojamiento. La planta turística se compone de comercios, restaurantes y lugares de esparcimiento.

- Centro de recreación: no son estrictamente turísticos, ya que su demanda puede provenir de habitantes de otros centros urbanos situados en las cercanías que concurren allí durante los fines de semana o períodos de vacaciones y permanecen menos de 24 horas. La planta turística está conformada por instalaciones para comidas, diversiones, práctica de deportes.

Boullón destaca que un centro turístico es condicionante ya que un conglomerado urbano puede cumplir diferentes funciones y ser, por ejemplo un centro de excursión o un centro de recreación al mismo tiempo.

SI BIEN LOS DIFERENTES AUTORES CONCUERDAN BASTANTE EN LA CLASIFICACIÓN DE LOS SERVICIOS TURÍSTICOS, ESTE TRABAJO CONSIDERA A LA CLASIFICACIÓN REALIZADA POR BOULLÓN COMO LA MÁS COMPLETA Y ORDENADA.

*** La Infraestructura**

Boullón (Trillas 1999) la define como *la dotación de bienes y servicios con que cuenta un país para sostener sus estructuras sociales y productivas. Forman parte de la misma la educación, la vivienda, los servicios de salud, los transportes, las comunicaciones y la energía.*

En cuanto a la expresión física, este autor afirma que la infraestructura puede formar un sistema, una red cuya función primordial es vincular entre sí a los asentamientos humanos y resolver las necesidades internas de los mismos, a fin de permitir la circulación de personas, mercaderías, fluidos, energía y noticias. Por otra parte, esta "infraestructura red" hace referencia a la existencia de los servicios de salud, vivienda y educación, cuya expresión física es puntual, y por lo tanto discontinua en espacio físico.

En cuanto a la infraestructura que hace referencia a la localización, la divide en interna o externa.

Externa en cuanto que es general porque sirve a todos los sectores y se emplea para designar a las redes o elementos de un sistema que se extienden por el territorio de los países, enlazando entre sí a los centros de producción, nudos de comunicaciones y conglomerados urbanos.

Interna en cuanto a que corresponde a la dotación que se da a sí mismo un sector, para operar en una localización precisa, como el caso de un parque industrial, que debe construir su propia infraestructura. Por otra parte hace referencia a la infraestructura urbana que resume a todas las redes que prestan servicios a las diferentes actividades de una ciudad, es decir la infraestructura que abastece a la ciudad.

Ramírez Blanco (Diana 1997) *entiende por infraestructura al conjunto de obras y servicios que sirven de base para promover el desarrollo socioeconómico en general y que son aprovechadas o utilizadas para impulsar alguna actividad en especial. Por lo que raras veces se construye una obra infraestructural de gran envergadura para la*

utilización exclusiva o básica del turista. No obstante, este autor, afirma que como motor inicial en el desarrollo de otras actividades económicas existen casos en que se han llevado a cabo este tipo de obras, y su clasificación corresponde al ámbito territorial en el que estén ubicadas, es decir dentro o fuera del área del proyecto. Así la clasifica en:

- Externa: que la divide en aquellas obras de acceso (marinas, carreteras, aeropuertos, telecomunicaciones) y las de servicios básicos (agua, electricidad, drenaje, transporte público, combustible, y servicios generales –asistenciales, educativos, administrativos–).
- Interna: que hace referencia a vialidad, áreas comunes, redes de servicios.

* **La Superestructura**

Boullón (Trillas 1999) define a la superestructura como la legislación y todos los organismos especializados, tanto públicos como de la actividad privada, encargados de optimizar y modificar, cuando fuere necesario, el funcionamiento de cada una de las partes que integran el sistema turístico así como armonizar sus relaciones para facilitar la producción y venta de los múltiples y dispares servicios que componen el producto turístico. Además agrega que la existencia de una superestructura poderosa y sobretodo eficiente, es mucho más importante de lo que habitualmente se piensa, para que el sector turismo rinda en relación directa a la importancia de los atractivos y de la planta que se construyó para explotarlos.

En cuánto al área de responsabilidad organizacional, este autor señala que la superestructura está compuesta por dos tipos distintos de agrupaciones:

- *Las dependencias de la administración pública:* que como responsables de la administración del sector turismo, pueden hacerlo desde su más alto nivel, representado por un ministerio o secretaría, hasta los de dirección o institutos adscritos a bienestar social u otros organismos del Estado. Las funciones más específicas de éstos organismos son: la promoción turística en el extranjero, la fijación y el control de precios, la planificación del desarrollo, la promoción de inversiones de la actividad privada, la promoción del turismo interno, el desarrollo del turismo social, y la construcción del equipamiento e instalaciones turísticas.
- *Las organizaciones privadas:* participan en la superestructura por medio de numerosas organizaciones que las empresas han creado para compatibilizar y defender sus intereses particulares. Forman parte de este conjunto las asociaciones hoteleras, restaurantes, agentes de viajes, transportistas, guías turísticos, sin que exista, por lo general, una organización que los represente a todos en su conjunto.

Por su parte Ramírez Blanco (Diana 1997), refiere a la superestructura como el conjunto de organismo públicos y privados que regulan, fomentan y/o coordinan la actividad turística; y afirma que es una organización compleja que permite armonizar tanto la producción y venta de bienes y servicios que se han de producir por las obras de infraestructura y las empresas que comprenden el equipamiento, como las relaciones resultantes de la práctica del turismo.

A la clasificación de la superestructura, hecha por Boullón, Ramírez Blanco agrega el sector popular, que hace referencia a las agrupaciones y asociaciones de dicho sector.

COMO SE PUEDE OBSERVAR AMBOS AUTORES COINCIDEN ACERCA DE LA ESENCIA Y CLASIFICACIÓN DE LA DEFINICIÓN DE SUPERESTRUCTURA, POR LO QUE SE TOMARÁN COMO VÁLIDAS AMBAS DEFINICIONES.

En este trabajo se cree válido agregar los aportes que hace Boullón (Trillas 1999) acerca del **Patrimonio Turístico** de un país, donde afirma que éste se determina a partir de la integración de:

- Los atractivos turísticos
- La planta turística
- La infraestructura
- La superestructura turística

Por lo que lo define como la relación entre los atractivos turísticos (materia prima), la planta turística (el aparato productivo), la infraestructura (dotación de apoyo al aparato productivo) y la superestructura (subsistema organizacional y recursos humanos disponibles para operar el sistema).

*** Análisis FODA**

El análisis FODA es una herramienta que se utiliza para obtener un efectivo panorama de la situación y el entorno de una organización determinada (empresa, organismo, municipio, país, etc.). Para ello se procede al análisis de las Fortalezas, las Oportunidades, las Debilidades y las Amenazas de dicha organización.

Tanto las Fortalezas como las Debilidades son factores internos respecto a la organización, en el caso de las Fortalezas son todos aquellos factores positivos que posee la misma, mientras que las debilidades son los factores débiles o negativos de la organización.

Por su parte las Oportunidades y Amenazas son los factores externos que posee la organización siendo las Oportunidades todos los factores positivos y las Amenazas

todos los factores negativos que se presentan por fuera de la organización pero que se relacionan en forma indirecta

I.3 GUALEGUAYCHÚ

I.3.1) Información general

La ciudad de Gualeguaychú, está ubicada geográficamente al sudoeste de la provincia de Entre Ríos, República Argentina.

Es una ciudad de 76.500 habitantes (Censo 2001) construida a orillas del río Gualeguaychú, (voz guaraní, cuyo significado es “río del jaguar grande”) y a 15 km. del río Uruguay.

Es la tercera ciudad en importancia, de Entre Ríos, siguiendo a Paraná (Capital de la provincia) y Concordia.

Esta ciudad se encuentra a 220 Km. de Capital Federal, 320 km. de Paraná y 33 km. del Puente Internacional General San Martín (que vincula Argentina con la R.O.U, quedando además en la ruta Bs. – Montevideo y Bs. – Brasil).

Accesos con los que cuenta la ciudad:

- Acceso Norte, prolongación de Ruta Prov. N° 20, lo conecta con el centro de la Provincia.
- Acceso a puente Internacional Gral. San Martín, Ruta Nac. N° 136, vinculación con la R.O.U.
- Acceso Oeste, que vincula a la ciudad con la Ruta Nac. N° 14, vía de comunicación con Buenos Aires y con el Norte de la Mesopotamia.
- Acceso Sur, prolongación de Ruta Prov. N° 16, que lo vincula con el Oeste de la provincia y es la intersección con la Ruta Nac. N° 14.
- Acceso Noroeste, prolongación de la Ruta Nac. N° 136 hasta su intersección con la Ruta Nac. N° 14.

Su clima es Templado Húmedo. La temperatura media anual es de 17.6°C, la media máxima de 24°C y la media mínima de 11°C.

(Fuente: www.gualeguaychúturismo.com)

Respecto a la economía, antiguamente esta ciudad estaba ligada a la actividad ganadera y a la agricultura. A mediados de la década del `70 comenzaron a realizarse obras de infraestructura que cambiaron la situación de la localidad ya que se rompe el aislamiento de la Mesopotamia. Sumado a esto, se produjo la derogación de una ley de promoción industrial que otorgaba desgravaciones impositivas para establecimientos industriales en el interior del país, lo que generó un gran crecimiento de la industria. En este marco, la ubicación privilegiada de Gualeguaychú con respecto a Buenos Aires (principal centro de consumo) tenía una ventaja competitiva y comparativa con respecto a las demás ciudades de la provincia. Esta situación

comenzó a cambiar el perfil de la ciudad ya que se comienza a ver un gran crecimiento urbano.

Desde mediados de la década del `80 comenzó a desarrollarse una “industria no tradicional” en Gualeguaychú que resultó de una iniciativa del sector privado con un escaso apoyo estatal. De esta manera surgieron los primeros balnearios privados, que en un principio buscaban satisfacer al mercado local pero que con el tiempo fueron orientándose hacia el turismo. Actualmente los sectores más dinámicos lo constituyen el sector turístico y la actividad industrial, fundamentalmente en los rubros de productos alimenticios químicos.

En lo que respecta al Turismo, su producto principal es el Carnaval que se festeja en los meses de enero, febrero y primeros días de marzo, el cuál ha adquirido la marca de “El Carnaval del País”, este espectáculo se realiza en una ciudad que brinda al turista una serie de atractivos naturales como son su río, su parque de 115 has., numerosas plazas, balnearios y playas de arenas finas, clubes deportivos, etc. lo que provoca la atracción de una elevada demanda estacional (verano) de afluencia turística, con un movimiento de personas que alcanza las 400.000 por temporada, fundamentalmente de Capital Federal y Provincia de Buenos Aires.

En el año 2001 se crea, por Ordenanza N° 10.481/01 un organismo de trabajo mixto denominado Consejo Mixto “Gualeguaychú Turismo”, debido a la necesidad de que el sector privado participe en la fijación e implementación de políticas. El objetivo de este consejo es promover e incrementar el desarrollo de la actividad turística dentro de la ciudad de Gualeguaychú y zona de influencia. Está constituido por doce miembros titulares, de los cuales seis representan al Sector Público y seis al Sector Privado (un representante del sector hotelero, uno del sector gastronómico y uno de balnearios y campings elegidos por la Asociación de Hoteles, Restaurantes, Bares y Afines de Gualeguaychú, un representante de eventos populares, uno del centro de defensa del consumidor, y un representante de actividades náuticas, recreativas, deportivas y turísticas). La Asociación de Hoteles, Restaurantes, Bares y Afines de Gualeguaychú nombrada anteriormente, es una entidad encargada de representar los intereses de los asociados y organizar diferentes tipos de actividades, como por ejemplo cursos y seminarios de capacitación.

(Fuente: www.gualeguaychuturismo.com y Entrevista a Secretario de Turismo de la ciudad, ver anexo pág. 132)

El siguiente cuadro demuestra la importancia que tiene el turismo dentro de la economía de la región:

	1997/98	1998/99	1999/00	2000/01	2001/02	2002/03	2003/04
TURISTAS	315.000	350.500	340.000	346.500	310.500	344.000	480.540
GASTO	\$ 35.280.000	\$ 38.555.000	\$ 37.400.000	\$ 37.175.500	\$ 34.155.000	\$ 32.680.000	\$ 50.456.700

Fuente: Municipalidad de Gualeguaychú

Estas cifras de dinero benefician a toda la sociedad y a todos los sectores económicos, es decir que los turistas realizan gastos en bienes o servicios de otros sectores productivos que no se relacionan directamente con la actividad pero que se benefician con ella.

UBICACIÓN

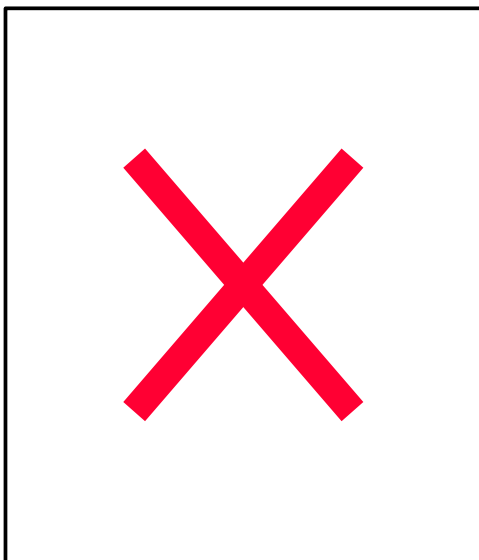

HOJA DE RUTAS

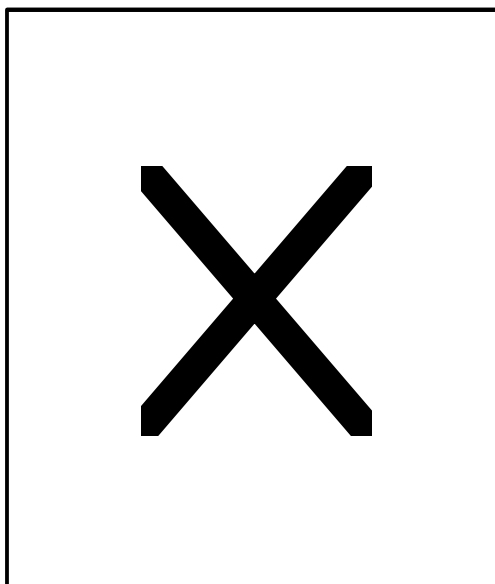

CÓMO LLEGAR

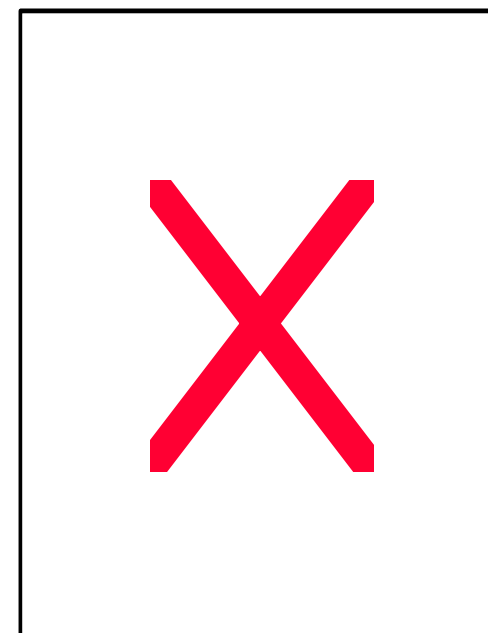

1.3.2) Desarrollo del Turismo en la Ciudad

La importante actividad turística que se desarrolla en Gualeguaychú se debe a la presencia de su principal producto turístico, el carnaval.

El carnaval de esta ciudad originariamente surgió como una fiesta de expresión popular, donde las clases bajas expresaban sus penas y esperanzas. A lo largo de los años, esto fue tomando cada vez más relevancia con el incremento de los turistas que verano a verano llegaban a esta ciudad para disfrutar de este espectáculo. Con los años, esta fiesta fue experimentando transformaciones, amoldándose a las necesidades de los flujos turísticos, hasta convertirse en un espectáculo de índole comercial, donde, actualmente, las clases bajas ya no son más dueños y partícipes de éste festejo. Hoy en día esta ciudad se ha convertido en una ciudad turística, donde esta actividad ha pasado a ser una fuente de ingreso económica muy importante para una gran parte de la población produciendo un impacto económico positivo. Muchos residentes se han dedicado a explotar esta actividad, ya sea, alquilando habitaciones de sus casas o departamentos para turistas; invirtiendo en cabañas, hoteles, campings, centros gastronómicos o complejos balnearios; vendiendo excursiones de aventura; trabajando a lo largo de todo el año en los talleres de las comparsas que componen el carnaval, etc.

(Fuente: Diario El Día, Gualeguaychú, 26 de Julio de 2001)

1.3.3) El Carnaval

Gualeguaychú es conocida como la "Capital Nacional del Carnaval"

Este evento se realiza todos los sábados de Enero y Febrero, y el primero de Marzo, en el corsódromo de la ciudad, donde desfilan carrozas y bailarines que danzan al ritmo de la música y batucadas luciendo coloridos trajes hechos con plumas, perlas, lentejuelas y piedras brindando un espectáculo tanto para grandes como para chicos.

Las comparsas que componen este espectáculo son cinco: Papelitos (Club Juventud Unida), O'Bahía (Club de Pescadores), Marí-Marí (Club Central Entrerriano), Kamarr (Club Sirio Libanés) y Ara-Yeví (Club Tiro Federal). Cada una de ellas presenta un tema y es representado por medio de sus trajes y carrozas.

El espectáculo dura 4 horas aproximadamente y desfilan por el circuito más de 2000 integrantes y 12 carrozas.

Actualmente, el espectáculo es organizado y gestionado por una Comisión de Carnaval. Esta es una asociación conformada por diez clubes (cinco de los cuales participan en los desfiles del carnaval) encargada de organizar el evento, realizar promociones, licitar los diferentes sectores del corsódromo (sillas, palcos, etc.) y los puestos de comidas, y de manejar todas las cuestiones económicas.

El Corsódromo construido para brindar este espectáculo, es el primero de su tipo en el país, con una extensión de 500 metros de largo. Tiene una capacidad para 30.000 espectadores sentados en tribunas, palcos y zona vip. Este Corsódromo fue construido debido al asombroso desarrollo que alcanzó el Carnaval de Gualeguaychú a nivel nacional.

(Fuente: www.elcarnavaldelpais.com. Entrevista al Presidente de la Comisión del Carnaval, ver anexo pág. 136)

II. PROBLEMÁTICA

CAPITULO II: SISTEMA TURÍSTICO

II.1 DEMANDA TURÍSTICA

- *La cantidad promedio de turistas por temporada*

La cantidad promedio de turistas por temporada que visitan este municipio, en los meses de verano, es de 400.000 turistas aproximadamente. El 80% de los mismos es proveniente de Capital Federal. En esta última temporada se registran importantes flujos de turistas provenientes de Rosario debido a la construcción del puente que une Rosario con la ciudad entrerriana de Victoria.

(Fuente: Municipalidad de Gualeguaychú)

El siguiente cuadro refleja el aumento en el número de turistas ingresados a la ciudad y la cantidad de personas que presencian el carnaval.

	1997/98	1998/99	1999/00	2000/01	2001/02	2002/03	2003/04
TURISTAS	315.000	350.500	380.000	364.500	310.500	344.000	480.540
CARNAVAL*	181.257	220.051	161.040	231.041	186.112	168.000	295.642

*La variable CARNAVAL determina la cantidad de entradas vendidas para el espectáculo

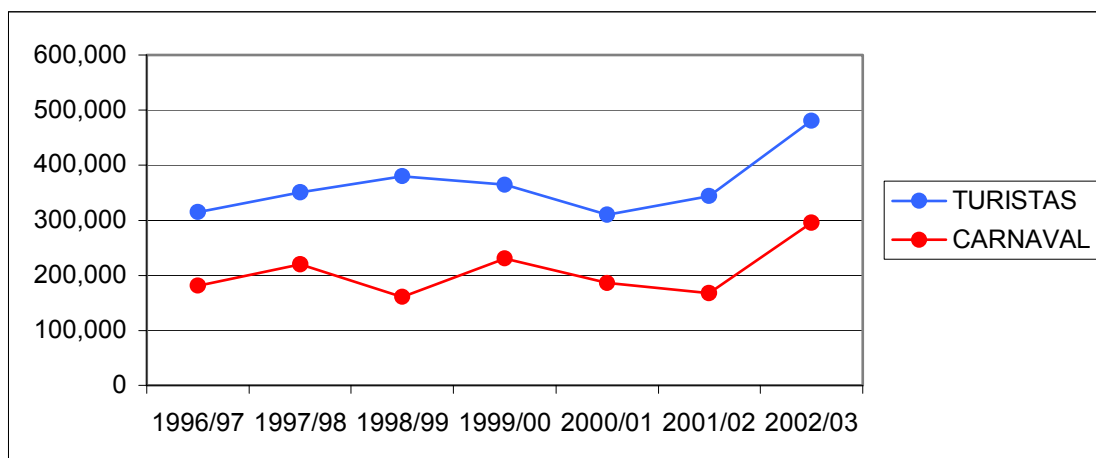

Fuente: Consejo Mixto Gualeguaychú Turismo y Estudio Fernández Tessone.

En muchas ocasiones el número de entradas vendidas para el carnaval disminuye debido a las condiciones climáticas, ya que es un espectáculo al aire libre y no puede

realizarse cuando hay lluvias. En el año 1998 se experimentó el nivel más bajo del espectáculo porque en esa temporada ocurría el fenómeno de la Niña (un fenómeno climático en el que se producen fuertes tormentas).

En la temporada 2001/02 Gualeguaychú experimentó un fuerte incremento en la llegada de turistas debido al gran crecimiento que tuvo el turismo interno en el país a partir de la crisis política y económica; por tal motivo su cercanía a los principales centros emisores se convirtió en una importante oportunidad.

Por otra parte se observa una mayor afluencia de turistas en el mes de febrero, llegándose a registrar una cantidad promedio de 45.000 turistas aproximadamente por fin de semana de dicho mes.

(Fuente: Municipalidad de Gualeguaychú)

A continuación se detalla el número de turistas que ingresan en cada mes:

MESES	1998/99	1999/00	2000/01	2001/02	2002/03	2003/04
Desde 15 diciembre	18.500	20.000	23.500	11.500	10.000	24.540
Enero	134.000	120.000	115.000	125.000	141.000	186.000
Febrero	180.500	215.000	180.000	162.000	183.000	245.000
Hasta 15 marzo	17.500	25.000	28.000	12.000	10.000	25.000
Total	350.500	380.000	346.500	310.500	344.000	480.540

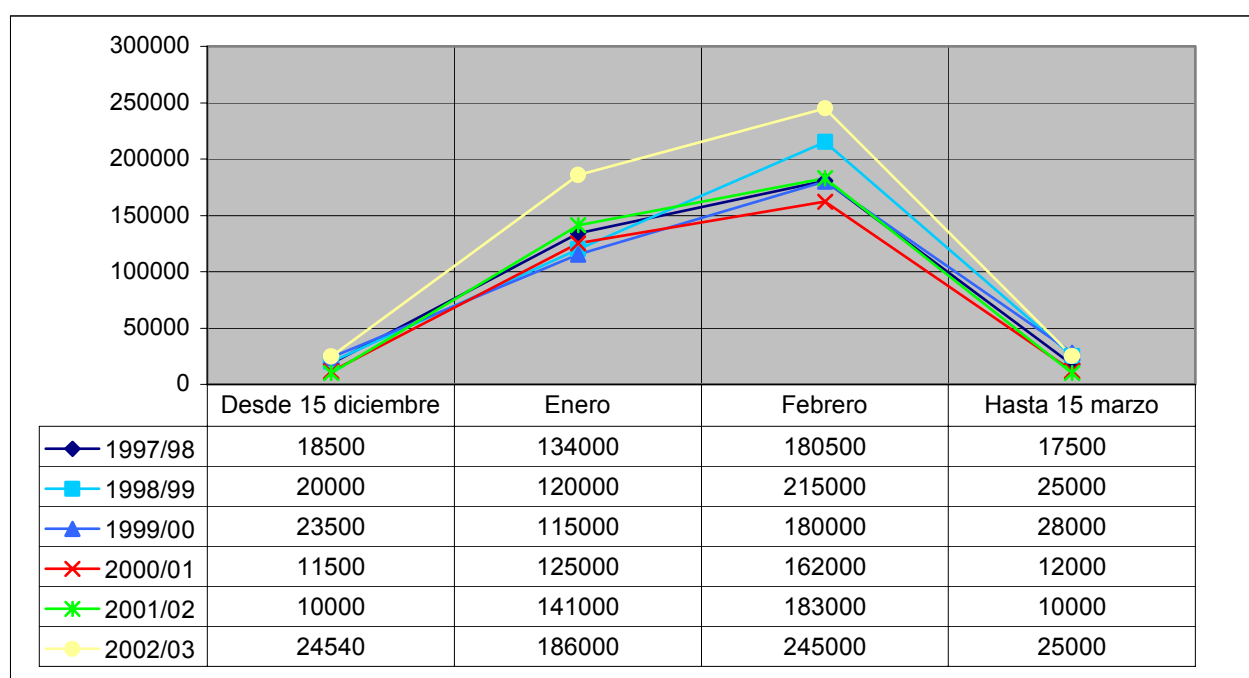

Fuente: Consejo Mixto Gualeguaychú Turismo

Estos datos muestran que, aunque Gualeguaychú cuente con atractivos turísticos durante toda la temporada, la mayor afluencia se da en febrero donde el carnaval de Gualeguaychú tiene mayor atracción.

- ***Estadía***

La estadía promedio de los turistas es de 3 días, ya que el 35% de los visitantes van a ver el espectáculo y regresan el mismo día, el 30% se queda hasta el otro día, el 20% se queda entre tres y cuatro días y el 15% se queda más de cuatro días.

Fuente: Consejo Mixto Gualeguaychú

II.2 OFERTA TURÍSTICA

- Planta Turística
- *Atractivos Turísticos*

Nombre del Atractivo	Categoría	Tipo	Subtipo	Jerarquía
Costanera	Sitios Naturales	Caminos Pintorescos		1
Camino de la Costa	Sitios Naturales	Caminos Pintorescos		0
Río Gualeguaychú	Sitios Naturales	Ríos		1
Río Uruguay	Sitios Naturales	Ríos		1
Parque Unzué	Sitios Naturales	Parques		1
Paseo de la Laguna	Sitios Naturales	Reserva Natural		0
Parque de la Estación	Sitios Naturales	Parques		0
Balneario Ñandubaysal	Sitios Naturales	Costas	Playas	2
Balnearios Campings	Sitios Naturales	Costas	Playas	1
Balneario Municipal	Sitios Naturales	Costas	Playas	1
Museo Arqueológico Prof. Manuel Almeida	Museos y Manif. Cult. Hist	Museos	Arqueológico	1
Catedral San José	Manif. Cult. Hist./ Folklore	Obras Arte / Manif. Relig.	Arquitectura	1
Teatro Gualeguaychú	Manif. Cult. Históricas.	Obras Arte.	Arquitectura	0
Paseo del Puerto	Manif. Cult. Históricas	Obras de arte y Técnica	Realiz. Urbanas	0
Pueblos del Sur Entrerriano	Manif. Cult. Históricas	Obras de arte y Técnica	Realiz. Urbanas	1
Paseo de los Artesanos	Folklore	Artesanías y Artes		1
Chacra Ecológica Itapeby	Realizaciones Técnicas	Ctros. Cient. Y Técnicos	Chacra Tca.	1
Granja Zoo El Sirirí	Realizaciones Técnicas	Ctros. Cient. Y Técnicos	Granja Zoo	1
Carnaval del País	Acont. Programados	Folklórico	Carnavales	2
Casino	Acont. Programados	Otros	Juego de Azar	2

(FUENTE: www.gualeguaychuturismo.com y Relevamiento del Patrimonio Turístico, ver pág. 39)

- *EQUIPAMIENTOS*

Alojamiento

La oferta de servicios turísticos se compone de 22 hoteles (de diversas categorías) sumando un total de 1.300 plazas, y se complementa con 33 complejos de bungalows con una capacidad de aproximadamente 2.500 plazas, conformando un total de 3.800 plazas aproximadamente, a lo que se le suman los 17 campings que posee la ciudad con una capacidad total de aproximadamente 5.500 parcelas.

Además de estas plazas hoteleras y extra hoteleras, los habitantes de la ciudad, ofrecen a los visitantes, alquileres de habitaciones con baños privados, departamentos, piezas, alquiler de casas y otras opciones que aumentan en gran medida la capacidad de alojamiento que puede ofrecer esta ciudad.

A continuación se detalla la oferta turística de esta ciudad:

Categoría	Tipo	Subtipo	Cantidad
Alojamiento	Hotelero	Hoteles ***	3
Alojamiento	Hotelero	Hoteles **	4
Alojamiento	Hotelero	Hoteles *	3
Alojamiento	Hotelero	Apart – Hoteles	2
Alojamiento	Hotelero	Residenciales "A"	6
Alojamiento	Extra Hotelero	Complejos Bungalows	32
Alojamiento	Extra Hotelero	Campings	14
Alojamiento	Extra Hotelero	Camas en Casas Flías	----
Alojamiento	Extra Hotelero	Departamentos/Casas	----
Esparcimiento	Clubes	Náutico – Deportivos	5
Esparcimiento	Casinos		1
Esparcimiento	Cines		2
Esparcimiento	Teatros		1

Cantidad de Plazas

Categoría	Tipo	Cantidad de Plazas
Hotelero	Hoteles	1.300
Extra hotelero	Bungalows	2.500
Extra hotelero	Campings	20.000
Total		23.800

(Fuente: Municipalidad de Gualeguaychú. Y Relevamiento del patrimonio turístico. Ver pág. 39)

En este cuadro no se detallan las plazas parahoteleras que ofrecen en forma particular los Residentes de la ciudad, como las casas de familia, habitaciones, departamentos, etc.

*** A continuación se presenta el Inventario del Patrimonio Turístico de la ciudad**

ATRATIVOS

TURISTICOS

Nombre del Atractivo	Categoría	Tipo	Subtipo	Jerarquía
Río Gualedguaychú	Sitios Naturales	Rios	-----	1

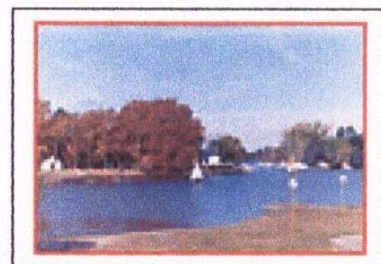
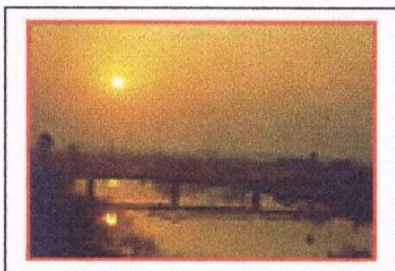
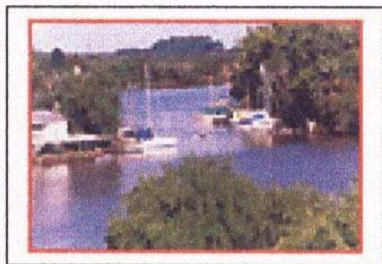

Características: este río tiene una extensión aproximada de 50Km. y desemboca en el río Uruguay. La ciudad de Gualedguaychú se encuentra ubicada en las márgenes de este río. Es apto para realizar todo tipo de actividades como sky, pesca, paseos en diferentes embarcaciones, deportes acuáticos, etc.

Nombre del Atractivo	Categoría	Tipo	Subtipo	Jerarquía
Camino de la Costa	Sitios Naturales	Caminos Pintorescos	-----	0

Características: es un camino que corre sobre la margen izquierda del Río Gualedguaychú, y va desde el parque Unzué hacia el sur. Es una zona con paisajes particulares del río con su vegetación autóctona, acompañado de residencias particulares y complejos de bungalows y cabañas que se alquilan para turistas.

Nombre del Atractivo	Categoría	Tipo	Subtipo	Jerarquía
<i>Costanera</i>	<i>Sitios Naturales</i>	<i>Caminos Pintorescos</i>	-----	<i>1</i>

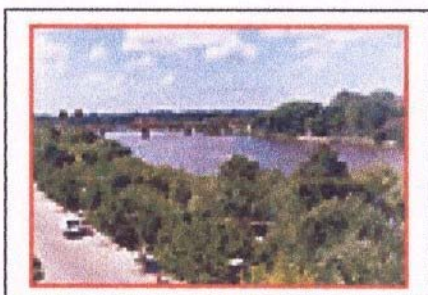
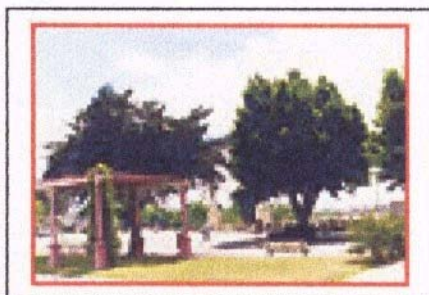

Características: es un camino que corre sobre la margen izquierda del Río Gualedguaychú, y va desde el parque Unzué hacia el sur. Es una zona con paisajes particulares del río con su vegetación autóctona, acompañado de residencias particulares y complejos de bungalows y cabañas que se alquilan para turistas.

Nombre del Atractivo <i>Parque Unzué</i>	Categoría <i>Sitios Naturales</i>	Tipo <i>Parques</i>	Subtipo -----	Jerarquía <i>1</i>
--	---	-------------------------------	-------------------------	------------------------------

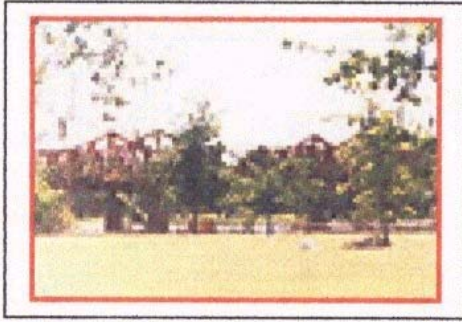

Características: se encuentra situado a la vera del río Gualeguaychú. Se accede cruzando el puente Mendez Casariego. Está conformado por 120 hectáreas dotadas de una variada vegetación destacándose altos y añosos eucaliptos. Está dividido en dos sectores: el sector chico (a un lado del puente) donde se encuentra la zona de los clubes náuticos, y juegos para chicos; y el sector grande (del otro lado del puente), con vegetación más tupida y autóctona, dónde se encuentran los espacios de recreación y deportes como el Velódromo, el kartódromo, el Club de Rugby Carpinchos, el Circuito de la Salud (donde se hacen caminatas y ejercicios aeróbicos), la zona de parrillas y mesas, etc.

Nombre del Atractivo <i>Paseo de la Laguna</i>	Categoría <i>Sitios Naturales</i>	Tipo <i>Reserva Natural</i>	Subtipo -----	Jerarquía <i>0</i>
--	---	---------------------------------------	-------------------------	------------------------------

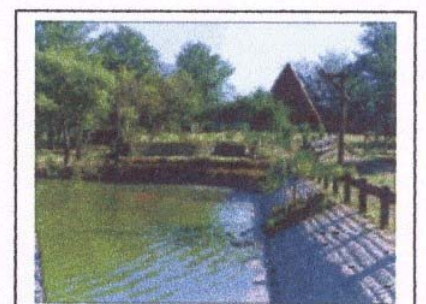

Características: se encuentra ubicada en el Parque Unzué, en la zona del parque grande, se puede acceder tanto a pie como en auto. Es una reserva (artificial) de diferentes especies de aves y mamíferos.

Nombre del Atractivo <i>Balnearios Campings</i>	Categoría <i>Sitios Naturales</i>	Tipo <i>Costas</i>	Subtipo <i>Playas</i>	Jerarquía <i>2</i>
---	---	------------------------------	---------------------------------	------------------------------

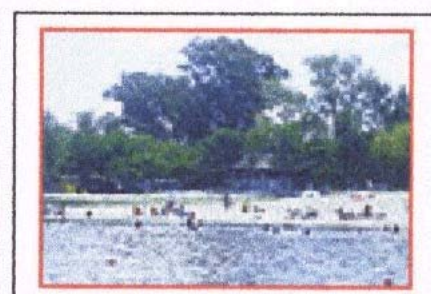
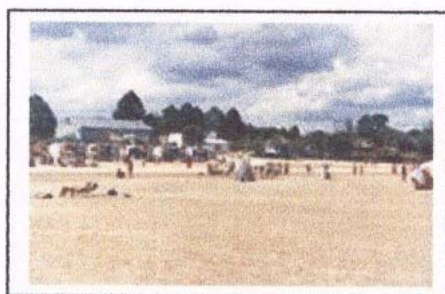
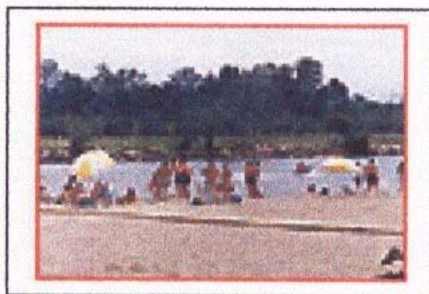

Características: sobre las márgenes del río Gualeguaychú se encuentran una serie de balnearios campings totalmente equipados, con instalaciones y espectáculos en las playas. Se puede acceder tanto a pie como en automóviles y el costo aprox. de la entrada es de \$3.

Nombre del Atractivo <i>Balneario Ñandubaysal</i>	Categoría <i>Sitios Naturales</i>	Tipo <i>Costas</i>	Subtipo <i>Playas</i>	Jerarquía <i>2</i>
---	---	------------------------------	---------------------------------	------------------------------

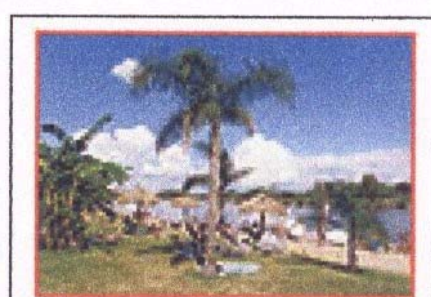
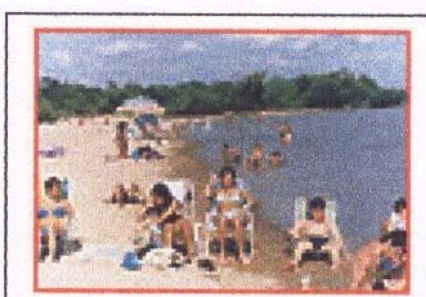
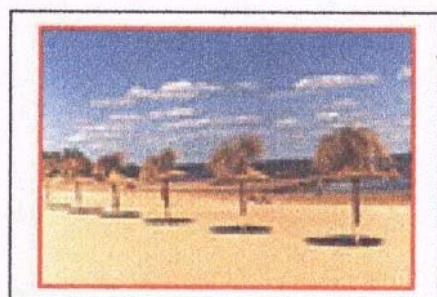

Características: se encuentra ubicado sobre el río Uruguay a 15 Km. de la ciudad. Es uno de los balnearios más importantes de la ciudad ya que es el más grande, es de arenas finas, da al río Uruguay y cuenta con excelentes instalaciones y equipamientos. Se puede acceder en automóvil o en los ómnibus de línea que salen de la ciudad cada 15 minutos (en temporada alta) hacia este balneario. La entrada es de aprox. \$4 por persona.

Nombre del Atractivo <i>Prof. Manuel Almeida</i>	Categoría <i>Museos y Manif. Cult. Hist.</i>	Tipo <i>Obras de Arte</i>	Subtipo <i>Obras de Arte</i>	Jerarquía <i>Arquitectura</i>
1				

Características: se encuentra en la zona del sector grande del Parque Unzué. Es un museo arqueológico de culturas aborígenes de la zona (chanáes, charrúas y guaraníes). Todas las piezas fueron encontradas en las zonas del bajo Uruguay y Pre-Delta.

Nombre del Atractivo <i>Catedral San Jose</i>	Categoría <i>Manif. Cult. Hist./Folklore</i>	Tipo <i>Obras Arte/Manif.</i>	Subtipo <i>Relig Arquitectura</i>	Jerarquía <i>Arquitectura</i>
---	--	---	---	---

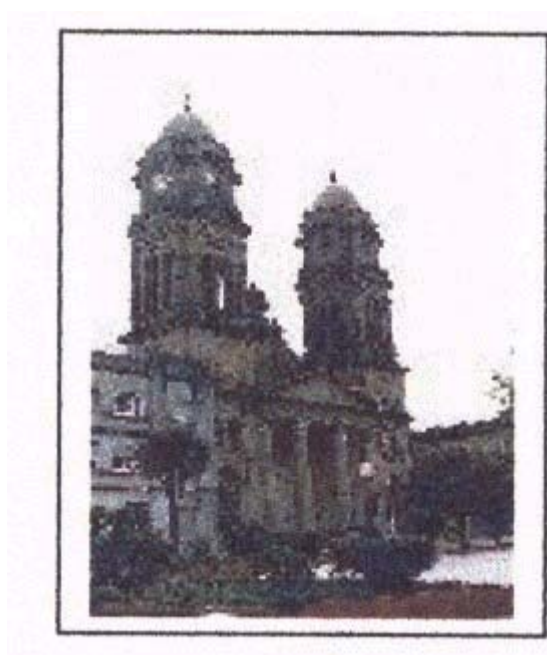

Características: fue inaugurada en 1890 por el cura párroco Luis. N. Palma. La piedra fundamental fue colocada el 30 de mayo de 1863 con el patrocinio del entonces Gobernador General Urquiza. Se encuentra ubicada en el centro de la ciudad, frente a la plaza principal (San Martín) y la Policía.

Nombre del Atractivo <i>Teatro Gualeguaychú</i>	Categoría <i>Manif. Cult. Históricas</i>	Tipo <i>Obras de Arte</i>	Subtipo <i>Arquitectura</i>	Jerarquía <i>0</i>
---	--	-------------------------------------	---------------------------------------	------------------------------

Características: su construcción es de estilo francés. Fue inaugurado con la ópera Aída de Verdi el 14 de Julio de 1914. Tiene capacidad para 644 personas. Está ubicado en la zona céntrica de la ciudad. Actualmente se realizan diferentes actividades culturales.

Nombre del Atractivo <i>Paseo del Puerto</i>	Categoría <i>Manif. Cult. Históricas</i>	Tipo <i>Obras de Arte y Técn.</i>	Subtipo <i>Realiz. Urbanas</i>	Jerarquía
--	--	---	--	------------------



Nombre del Atractivo <i>Paseo de los Artesanos</i>	Categoría <i>Folklore</i>	Tipo <i>Artesanías y Artes</i>	Subtipo <i>-----</i>	Jerarquía <i>1</i>
--	-------------------------------------	--	--------------------------------	------------------------------

Características: a lo largo de la Av. Costanera se ubican varios puestos de artesanías y frente a los galpones del puerto se encuentra el Paseo de los Artesanos con venta de productos artesanales y

Nombre del Atractivo <i>Chacra Ecológica Itapeby</i>	Categoría <i>Realiz. Técnicas</i>	Tipo <i>Ctros. Cient. Y Técn.</i>	Subtipo <i>Chacra Tca.</i>	Jerarquía
--	---	---	--------------------------------------	------------------



Características: se encuentra ubicada a 6 Km. de la ciudad, sobre calle Urquiza al Oeste Parada 7. Es un establecimiento educativo – turístico. En esta chacra se elaboran productos caseros y artesanías con la materia prima que se extrae del lugar. Se ofrecen visitas guiadas para que el turista pueda observar y participar de las tareas propias del campo. Cuenta con una pulpería, desayunos, almuerzo (asado), y un completo servicio de hospedaje.

Nombre del Atractivo <i>Granja Zoo el Sirirí</i>	Categoría <i>Realiz. Técnicas</i>	Tipo <i>Ctros. Cient. Y Técnicos</i>	Subtipo <i>Granja Zoo</i>	Jerarquía
--	---	--	-------------------------------------	------------------

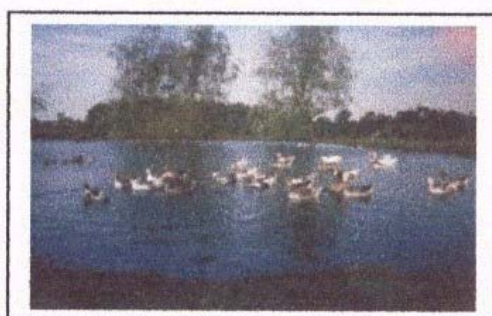

Características: es un mini zoo que se encuentra a 3 Km. de la ciudad, dónde se protegen animales autóctonos que se encuentran en semi libertad para el conocimiento de los visitantes. Se realizan visitas guiadas donde se interioriza al turista acerca de la naturaleza, hábitat y comportamiento de los diversos animales típicos de la zona.

Nombre del Atractivo <i>Casino Temático</i>	Categoría <i>Acont. Programados</i>	Tipo <i>Juegos de Azar</i>	Subtipo <i>-----</i>	Jerarquía <i>2</i>
---	---	--------------------------------------	--------------------------------	------------------------------

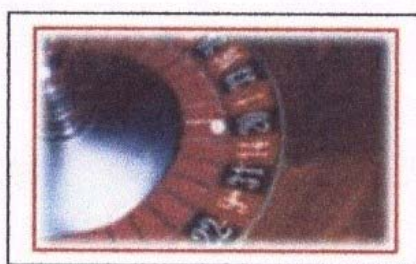

Características: es el primer casino temático (de carnaval) del país. Se encuentra ubicado en la zona de la costanera de la ciudad. Posee además de la sección de juegos, un bar dónde se sirven tragos, bebidas, postres, helados, con la presencia de shows en vivo y música para bailar.

Nombre del Atractivo
Carnaval del País

Categoría
Acont. Programados

Tipo
Folklórico

Subtipo
Carnavales

Jerarquía
2

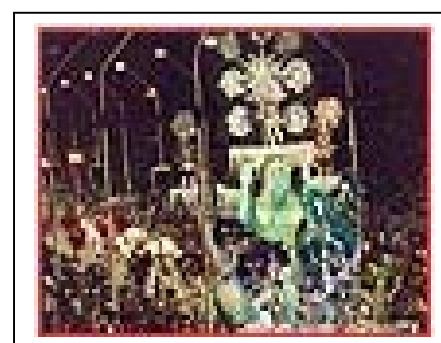

Características: es el atractivo turístico más importante de la ciudad. Este evento se realiza todos los sábados de Enero y Febrero, y el primero de Marzo, en el corsódromo de la ciudad, dónde desfilan carrozas y bailarines que danzan al ritmo de la música y batucadas luciendo coloridos trajes hechos con plumas, perlas, lentejuelas y piedras brindando un espectáculo tanto para grandes como para chicos.

Papelitos (Club Juventud Unida), O'Bahía (Club de Pescadores), Marí-Marí (Club Central Entrerriano), Kamarr (Club Sirio Libanés) y Ara-Yeví (Club Tiro Federal) son los nombres de las cinco comparsas que protagonizan este evento y permiten a los turistas sentir, experimentar y encarnar el sentido del carnaval. Cada una de ellas presenta un tema y es representado por medio de sus trajes y carrozas.

El espectáculo dura 4 horas aproximadamente y desfilan por el circuito más de 2000 integrantes y 12 carrozas.

Actualmente, el espectáculo es organizado y gestionado por una Comisión de Carnaval. Esta es una asociación conformada por diez clubes (cinco de los cuales participan en los desfiles del carnaval) encargada de organizar el evento, realizar promociones, licitar los diferentes sectores del corsódromo (sillas, palcos, etc.) y los puestos de comidas, y de manejar todas las cuestiones económicas.

El Corsódromo construido para brindar este espectáculo, es el primero de su tipo en el país, con una extensión de 500 metros de largo. Tiene una capacidad para 30.000 espectadores sentados en tribunas, palcos y zona vip.

El precio de las entradas es de \$15 la general, más la ubicación que va desde los \$4 la tribuna, \$8 la silla, hasta \$25 (por persona) la mesa en la zona vip. La venta de las entradas se realiza en el corsódromo de la ciudad, mientras que las ubicaciones se venden en los diferentes clubes que

ACTIVIDADES

TURISTICAS

Actividad: *Paseos por el río Gualeguaychú*

Categoría: *Esparcimiento*

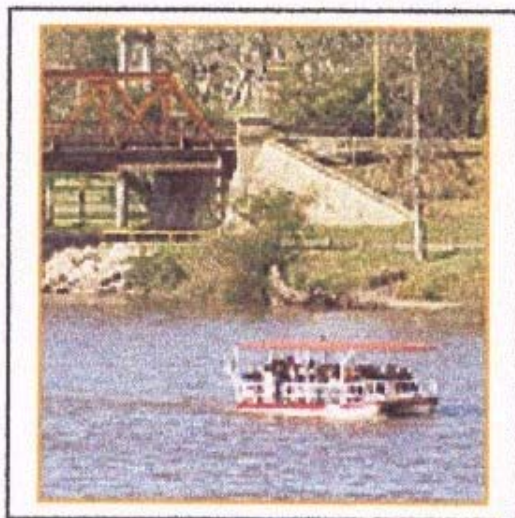

Características: la ciudad ofrece al turista la posibilidad de realizar paseos por el río Gualeguaychú en diversas embarcaciones como catamaranes, lanchas, barcos, canoas, bicicletas acuáticas, etc. Las tres primeras se realizan en forma guiada.

Actividad: *Avistaje de aves y animales silvestres autóctonos*

Categoría: *Esparcimiento*

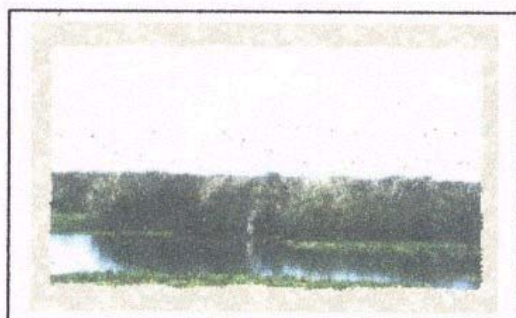

Características: la zona de Ñancay (Ceibas, Gualeguaychú) es, por su cercanía al río Uruguay, un sitio clave en la migración de aves que utilizan el área para alimentarse y descansar. Las características de esta zona han permitido que se refugien numerosas especies silvestres autóctonas entre las que se destacan el Ñandú y la Vizcacha.

Actividad: *Safari Fotográfico – Mariposario*

Categoría: *Deportiva*

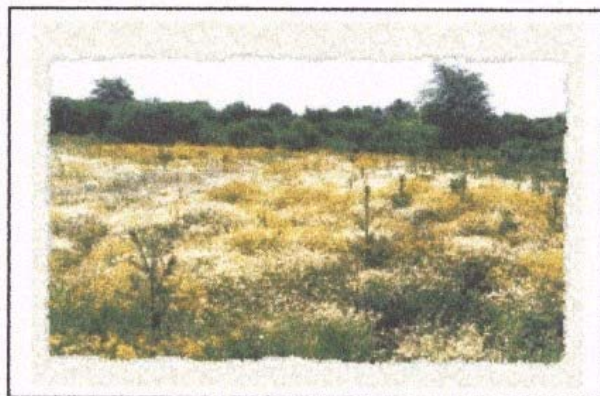

Características: es un recorrido que se realiza por una zona de montes, bañados, lagunas, bosques ribereños, observando diferentes peces, insectos y aves y una variada gama de mariposas.

Actividad: *Pesca*

Categoría: *Deportiva*

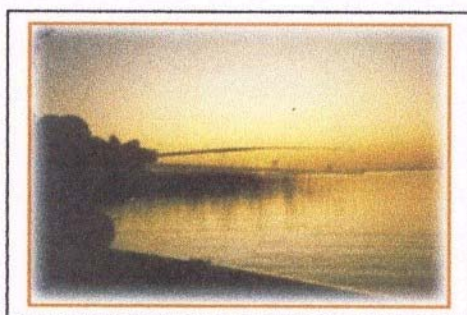

Características: sobre el río Gualeguaychú y Uruguay se realizan excursiones de pesca, con guías locales, de las diversas especies de peces propias de estos ríos como son el pejerrey, el dorado, el surubí, el bagre, la raya, etc.

HOTELES

Hotel Aguay ***

Características

- *Ubicación:* este hotel de 3 estrellas (***) está ubicado en la Avenida Costanera 130, con vista al río y escenarios de inigualable belleza, a pocas cuadras del centro comercial de la ciudad y muy cerca de las mejores playas de Gualeguaychú.

- *Habitaciones:* dispone de 18 habitaciones incluidas 2 suites de lujo y un total de 40 plazas

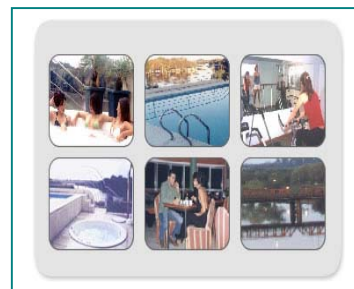

- Servicios e instalaciones:

✓ Sala para eventos

- Con pantalla, rotafolio, TV y video.
- Capacidad para 120 personas

✓ En el Alojamiento

- | | |
|------------------------|---------------------------------|
| - Confitería | - Internet |
| - Teléfono DDI/DDN | - Restaurante |
| - Desayuno buffet | - Estacionamiento propio |
| - Ambiente climatizado | - Lavandería |
| - Piscina Solarium | - Gimnasio e hidromasaje |
| - Caja de seguridad | - Atención médica las 24 hs |
| - Remises | - Facilidades para minusválidos |

✓ En la habitación

- | | |
|----------------------|----------------------|
| - Aire acondicionado | - Calefacción |
| - Teléfono DDI/DDN | - TV por cable |
| - Minibar | - Room service 24 hs |

- Tarifas

Habitación	Forma de Pago	
	Efectivo	Tarjeta
Single	\$65	\$70
Doble	\$90	\$99
Triple	\$115	\$126
Departamento	\$175	\$190
Suite	\$150	\$165

Hotel Embajador ***

Características

- *Ubicación:* está ubicado en el centro de la ciudad, en la calle 3 de Febrero 115, pegado al Casino.
- *Habitaciones:* cuenta con 80 habitaciones suite y departamentos con ambiente climatizado.

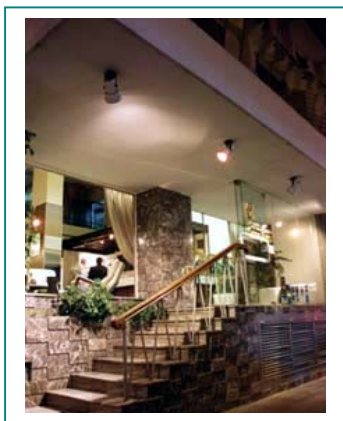

- Servicios e instalaciones:

✓ Sala de reuniones

- Capacidad 30 personas
- Rota folio
- TV y video.

✓ En el alojamiento

- Restaurante
- Servicio de hab.
- TV por cable
- Música funcional
- Frigobar
- Confeitería
- Cocheras
- Teléfonos en habitaciones
- Srvicios de mucamas
- Lavandería

- Tarifas:

Tarifas vigentes	
Habitación Simple	\$ 40,00
Habitación Doble	\$ 70,00
Habitación Triple	\$ 90,00
Departamento	\$ 120,00
Suite	\$ 100,00

Las tarifas incluyen:
impuestos, desayuno, pase al Casino y utilización del Gimnasio.

Hotel Los Angeles ***

Características

- *Ubicación:* ubicado en el centro de la ciudad, en la calle 3 de Febrero 73.
- *Habitaciones:* cuenta con 29 habitaciones singles, dobles, triples y suits.

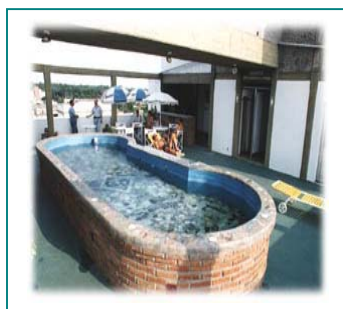
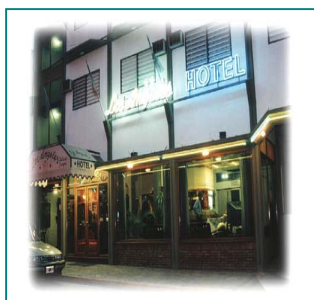

- Servicios e instalaciones:

- | | |
|--|--|
| <ul style="list-style-type: none"> - Bar - Cafetería - Teléfono - Aire Acondicionado - Cochera - Abierto las 24 hs - Pool - Video Juegos - Piscina | <ul style="list-style-type: none"> - Confeitería - TV por Cable - Mini Heladera - Caja de seguridad P/H - Sala de Estar - Salón de Juegos - Juegos Infantiles - Solarium |
|--|--|

- Tarifas

Habitaciones	A	B	C
Single	\$ 48,00	\$ 37,00	\$ 33,00
Doble	\$ 74,00	\$ 52,00	\$ 47,00
Triple	\$ 89,00	\$ 69,00	\$ 62,00
Suit S P	\$ 136,00	\$ 95,00	\$ 85,00

A = Promoción para **Fines de Semana y víspera de Feriados** - Pago en efectivo Bonificación del 10 %

B = Promoción de **Lunes a Jueves - Turistas y Viajantes**
- Pago en efectivo Bonificación del 10 %

C = Promoción de **Lunes a Jueves - Viajantes y Empresas** - Tomando un Mínimo de 2 noches, Bonificación del 10 %

Nota: En todas las Promociones está incluido el desayuno continental, cochera, sala de juego, piscina e Impuestos.

* Para Grupos y Excursiones pedir cotización.

Hotel Berlín **

Características

- *Ubicación:* Ubicado en el centro de la ciudad, sobre la calle Bolívar 733, próximo al casino y cerca de la Av. Costanera.
- *Habitaciones:* cuenta con 19 habitaciones y tiene un total aproximado de 42 plazas.



- Servicios e instalaciones:

✓ Servicios del alojamiento

- Ambiente climatizado
- Bar
- DDI/DDN
- Estacionamiento propio discapacitados
- Fax
- Lavandería
- Remises
- Tarifas telefónicas reducidas
- Cochera
- Atención médica las 24 hs.
- Caja de seguridad
- Desayuno americano
- Facilidades para
- Habitaciones externas
- Mensajería
- Sala de estar con TV por cable
- Tintorería

✓ Servicios de la habitación

- Aire acondicionado
- Calefacción habitaciones
- Música funcional
- Secador de cabello
- Teléfono en la habitación
- Ventiladores de techo
- Amenities
- Línea para módem en las
- Radio AM/FM
- Servicio de habitación las 24 hs.
- TV por cable

Hotel Puerto Sol **

Características

- **Ubicación:** ubicado en la costanera de la ciudad, a metros del antiguo puerto sobre el río Gualeguaychú, ofrece un atractivo natural inigualable.
- **Habitaciones:** cuenta con 46 plazas; 29 habitaciones y 4 departamentos para estancias prolongadas.

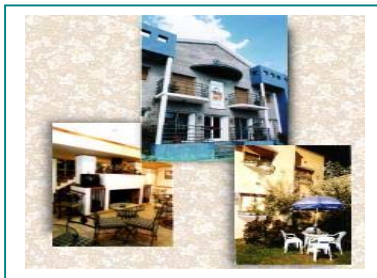

- **Servicios e instalaciones:**

✓ **Sala de reuniones**

- Capacidad para 25 personas
- Retroproyector y pantalla
- Equipos de traducción simultánea.
- Auditorio hasta 200 personas.

✓ **En el alojamiento**

- Habitaciones con baño privado
- Aire acondicionado
- Servicio de fax
- Calefacción individual
- Desayuno de cortesía
- Conexión vía internet
- Recepción y custodia
- Secretaria exclusiva y bilingüe
- Cafetería y catering
- Centro de computación
- Televisión por cable
- Telefonía individual
- Cofres de seguridad
- Cocheras
- Snack bar
- Anfiteatro al aire libre
- Servicio de remises
- Mensajería
- Asistencia médica
- Piscina Solarium

Hotel Tykuá **

Características

- *Ubicación:* se encuentra en la zona céntrica de la ciudad en las calles Luis N. Palma y Bolivia.
- *Habitaciones:* cuenta con 19 habitaciones y tiene un total aproximado de 40 plazas.



- *Servicios e instalaciones:*

- Aire acondicionado
- Calefacción
- Ventilador de techo
- TV por cable
- Cochera
- Desayuno

Tarifas:

TARIFAS TEMPORADA BAJA			
Single	Doble	Triple	Cuadruple
\$ 25	\$ 35	\$ 60	\$ 70

Formas de Pago: Todas las tarjetas internacionales (7% de recargo) y de Débito Automático. Patacones, Lecop 100%.

Viedma **

Características

- *Ubicación:* se encuentra ubicado en el centro de la ciudad sobre la calle Bolívar 530, a metros del Casino.
- *Habitaciones:* cuenta con 12 habitaciones y tiene un total de 30 plazas.
- *Servicios e instalaciones:*
 - Aire acondicionado
 - Ventilador de techo
 - Confitería
 - Cochera

Hotel La Posada del Charrúa *

Características

- *Ubicación:* se encuentra ubicado sobre la Av. Costanera a pasos del Puerto (San Lorenzo y Del Valle).
- *Habitaciones:* cuenta con 16 habitaciones y tiene un total de 38 plazas.



- *Servicios:*
 - Aire acondicionado
 - Ventilador de techo
 - Confitería
 - Estacionamiento.

- *Tarifas:*

TARIFAS DE TEMPORADA ALTA				
Temporada	Single	Doble	Triple	Múltiple
Alta	\$ 39,00	\$ 55,00	\$ 75,00	\$ 90,00

Hotel París *

Características

- *Ubicación:* ubicado en el centro de la ciudad en las calles Bolívar y Pelegrini, cerca del casino.
- *Habitaciones:* cuenta con 32 habitaciones alfombradas equipadas con aire acondicionado, calefacción central, música funcional y TV color.



- Servicios e instalaciones:

- Cocheras
- Locutorio (DDN / DDI)
- Snack Bar las 24 Horas
- Restaurante a la carta
- Bicicletas para paseos
- Lavandería

Tarifas

TEMPORADA ALTA		TEMPORADA BAJA	
Habitación Simple	\$ 25,00	Habitación Simple	\$ 15,00 ó \$ 20,00
Habitación Doble	\$ 45,00	Habitación Doble	\$ 30,00 ó \$ 35,00
Habitación Triple	\$ 55,00	Habitación Triple	\$ 45,00
Habitación Cuadruple	\$ 60,00	Habitación Cuadruple	\$ 55,00
Dpto. (5 Personas)	\$ 100,00	Dpto. (5 Personas)	\$ 80,00
Cocheras	\$ 08,00	Cocheras	\$ 05,00
* Todos los precios son con Desayuno Incluido		* Todos los precios son con Desayuno Incluido	

Desde el 15-03-03 al 31-12-03	
Exceptuando Semana Santa y Fin de Semana Largo	
* Grupos de 20 a 40 Personas, base doble	\$12,00 cada uno
* Todos los precios son con Desayuno Incluido	

Hotel Yaro *

Características

- *Ubicación:* ubicado en el Centro de la Ciudad, en las calles San Martín y Alberdi.
- *Habitaciones:* este hotel cuenta con 29 modernas habitaciones y departamentos totalmente alfombrados con una cantidad de plazas aproximada de 60 camas catagorizado con una estrella.



- Servicios e instalaciones:

- Habitaciones con Baño Privado
- Totalmente Alfombradas
- Aire Acondicionado
- Ventiladores de techo
- T.V. por Cable
- Cocheras

- Tarifas:

TARIFAS DE TEMPORADA ALTA				
Temporada	Doble	Triple	Cuadr.	Dpto. 4 Pax
Alta	\$ 55,00	\$ 70,00	\$ 90,00	\$ 100,00

Servicios incluidos en las tarifas:

Cochera – Desayuno – Aire acondicionado - Ventiladores – Calefacción.

Tarjeta de Crédito: VISA

Pesos, Patacones, Lecop, 100%.

Promocion: Por 4 Noches paga solo 3.

Apart Hotel Bolívar

Características

- *Ubicación:* se encuentra ubicado en el centro de la ciudad sobre la calle Bolívar 511, a metros del Casino.
- *Habitaciones:* cuenta con doce habitaciones y un total de 28 plazas.
- *Servicios e instalaciones:*
 - Aire acondicionado
 - Ventilador de techo
 - Confeitería
 - Cochera
- *Tarifas:*

TARIFAS			
Temporada	Doble	Triple	Dpto. 4 Pax
Alta	\$ 45,00	\$ 55,00	\$ 65,00
Baja	\$ 30,00	\$ 40,00	\$ 55,00

Apart Hotel Macaripana

Características

- *Ubicación:* está ubicado en la zona céntrica de la ciudad, sobre el Bvard. Artigas 1768.
- *Departamentos:* posee 10 departamentos independientes para 2, 4 y 6 personas



- *Servicios e instalaciones:*
 - Baños privados
 - Bar
 - Calefacción
 - Cocina
 - Ventilador de techo
 - Heladera
 - TV
 - Cochera cubierta
- *Tarifas:*

TARIFAS				
Temporada	Doble	Triple	Cuadr.	Dptos 8 Pax
Alta	\$ 40,00	\$ 50,00	\$ 60,00	\$ 110,00

Residencial Barracas

Características

- *Ubicación:* ubicado en la Avenida del Valle 335, A 100 mts. de la Costanera.
- *Habitaciones:* cuenta con 12 habitaciones Dobles, Triples y amplios apartamentos familiares.

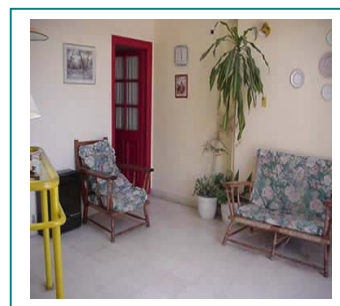

- Servicios e instalaciones:

- Servicio de mucama Baños privados
- Televisión por cable (Opcional) Calefacción en cada cuarto
- Sala de estar con TV por cable Atención personalizada
- Cocheras cubiertas (opcional)

- Tarifas

Habitación Doble	\$ 39,00
Habitación Triple	\$ 49,00
Habitación Quintuple	\$ 69,00

* Las Tarifas incluyen el desayuno

Residencial Abadía

Características

- *Ubicación:* ubicado en la zona céntrica de la ciudad, en la calle San Martín 558.
- Habitaciones: cuenta con 15 habitaciones y un total de 36 plazas.

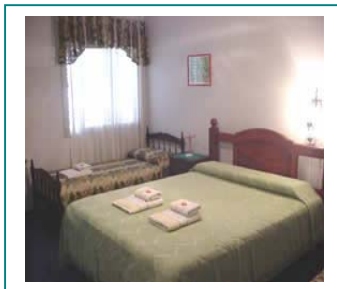

- *Servicios e instalaciones:*
 - Desayuno continental
 - TV por cable
 - Entrada a balneario camping
 - Lugar para estacionamiento
 - Baño privado
- *Tarifas:*

TARIFAS DE TEMPORADA ALTA				
Temporada	Doble	Triple	Cuadr.	Multiple 5 y 6 Pax
Alta	\$ 55,00	\$ 70,00	\$ 80,00	\$ 100 - \$ 120

Residencial Alemán

Características

- *Ubicación:* se encuentra en la zona céntrica de la ciudad, sobre la calle Bolívar 565, a metros del Casino.
- *Habitaciones:* cuenta con 12 habitaciones y un total de 28 plazas.



- *Servicios e instalaciones:*
 - Aire acondicionado
 - Ventilador de techo
 - Snack bar
 - Cochera

- *Tarifas:*

TARIFAS			
Temporada	Single	Doble	Triple
Alta	\$ 25,00	\$ 40,00	\$ 50,00
Baja	\$ 20,00	\$ 35,00	\$ 45,00

Residencial Amalfi

Características

- *Ubicación:* está ubicado en la zona céntrica comercial de la ciudad, sobre la calle 25 de Mayo 571.
- *Habitaciones:* el hotel cuenta con 12 habitaciones y un total de 26 plazas.



- Servicios:

- Calefacción
- TV
- Cochera (opcional)
- Ventilador de techo

- Tarifas:

TARIFAS DE TEMPORADA ALTA					
	Single	Doble	Triple	Cuadr.	Multip.
De Lunes a Jueves	\$ 15,00	\$ 25,00	\$ 30,00	\$ 40,00	\$ 50,00
De Viernes a Domingo		\$ 35,00	\$ 40,00	\$ 45,00	\$ 50,00

Residencial Brutti

Características

- *Ubicación:* se encuentra ubicado en la zona céntrica de la ciudad sobre la calle Bolívar 591, a la vuelta del Casino.
 - *Habitaciones:* posee 11 habitaciones y un total de 25 plazas.
 - *Servicios e instalaciones:*
 - Calefacción
 - Desayuno
 - Confeitería
 - Peña – show en vivo los fines de semana
 - TV por cable
 - Estacionamiento privado
-

Residencial Costa del Uruguay

Características

- *Ubicación:* se encuentra sobre la calle 3 de Caballería 331, próximo a la Costanera.
- *Habitaciones:* posee 8 habitaciones y un total de 20 plazas.



- Servicios e instalaciones

- Calefacción
- Desayuno
- Confeitería
- Peña – show en vivo los fines de semana
- TV por cable
- Estacionamiento privado

- Tarifas:

En Temporada Alta, habitaciones desde \$40,00 con desayuno incluido.

Promoción temporada alta: cada 5 días 1 día gratis

Residencial Los Robles

Características

- *Ubicación:* se encuentra en la zona céntrica de la ciudad, sobre la calle Bolívar 565, a la vuelta del Casino.
- *Habitaciones:* posee 13 habitaciones y un total de 32 plazas.



- *Servicios e instalaciones:*
 - Baño privado
 - Aire Acondicionado
 - TV por Cable
 - Ventilador de techo
 - Restaurante
 - Bar
 - Comedor
 - Cochera

BUNGALOWS

Arco Iris

Características

- *Ubicación:* Camino a Ñandubaysal. Desde Buenos Aires y sus alrededores, se puede llegar fácilmente por Ruta Panamericana, Ruta 14 hasta el Acceso Sur y siguiendo derecho hasta Costanera (Rio Gualeguaychú). Luego cruzando el puente al Parque Unzue, a 2km se encuentra la curva de Fioroto, donde se dobla 50m a la derecha.

- *Bungalows:* es un complejo que cuenta con 12 bungalows para 4 y personas.

- *Servicios e instalaciones:*

Los bungalows se encuentran sobre un predio de 7 hectareas, que consta de una pileta (medidas: 12 x 25 mts.) con solarium, restaurante, canchas de futbol, juegos infantiles y salas de juegos. Estos bungalows están construidos de material y cuentan con mesas, sillas, heladera, ventilador de techo, anafe, parrilla individual y estacionamiento en el predio. Incluyen tambien, ropa de cama (sabanas, frazadas y cubre cama).

- *Tarifas:*

Tipo de Bungalows	Cama Matrimonial	Camas Superpuestas	Cama Carrito	Temp. Media	Temp. Alta
Bungalows c.baño privado (4 Pers)	1	1	-	\$50	\$60
Bungalows c.bano privado (5 pers)	1	1	1	\$60	\$70

HELADERA - ANAFÉ - ROPA DE CAMA - TOALLAS - PARRILLAS - PILETAS DE NATACIÓN - JUEGOS PARA NIÑOS - CANCHA DE FUTBOL - AREA PROTEGIDA
Opcionales: Restaurant - Proveeduría - Reposeras - Sombrillas - Sillas.

BLM

Características

- *Ubicación:* se encuentra en las afueras de la ciudad, llendo para el norte de la misma, sobre la Ruta 20 y arroyo Gualeyán
- *Bungalows:* el complejo cuenta con 11 cabañas con capacidades diferentes (de 2 a 5 personas). Actualmente tiene 44 plazas, pero esta en plena obra la construcción de 20 dormis para 4 personas cada uno.

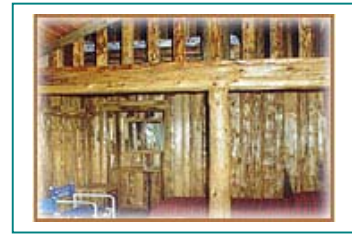

- *Servicios e instalaciones:*
 - Aerodromo privado
 - Piscina climatizada
 - Gimnasio
 - Sala de juegos
 - Mcrocine
 - Alquiler de caballos y bicicletas
 - Ventilador de techo
 - Termotanque
 - Calefacción
 - Ropa de cama y baño
 - TV
 - Heladera
 - Anafe
 - Piscina

Costa Azul

Características

- *Ubicación:* se encuentra ubicado a metros del Puente Mendez Casariego, sobre el Río Gualeguaychú.
- *Bungalows:* posee bungalows para 4 y 5 personas y Dptos – Dormis.



- *Servicios e instalaciones:*

- Parillas
- Ropa de cama
- Baño
- Playa sobre el río Gualeguaychú
- Area protegida
- Seguridad.

- *Tarifas:*

TARIFAS DE TEMPORADA			
Temporada	Dptos 4 Pax	Dptos 6 Pax	Dormis 4 Pax
Alta	\$ 50,00	\$ 60,00	\$ 40,00

Don Carlos

Características

- *Ubicación:* se encuentra en la zona del Camino de la Costa (Bvard. del Regatas y Camino de la Costa), a metros del río y del Parque Unzué.
 - *Bungalows:* posee 5 bungalows para 2, 4 y 5 personas.
 - *Servicios e instalaciones:*
 - Ventilador de techo
 - Termotanque
 - Ropa de cama y baño
 - Heladera
 - TV
-

El Descanso

Características

- *Ubicación:* se encuentra en la zona del Camino de la Costa (Bvard. del Regatas) a metros del río y del Parque Unzué.
- *Bungalows:* el complejo cuenta con 14 bungalows para 4, 6 y 10 personas.
- *Servicios e instalaciones:*
 - ventilador de techo
 - ropa de cama
 - heladera y cocina

Don Hilario

Características

- *Ubicación:* se encuentra en la zona del Camino de la Costa (Bvard. del Regatas) a metros del río y del Parque Unzué.
- *Bungalows:* cuenta con 10 bungalows para 2 y 4 personas.

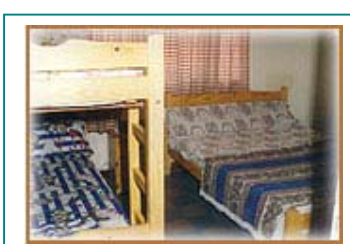

- *Servicios e instalaciones:*

- Ventilador de techo
- Calefón
- Heladera
- Cocina

- *Tarifas:*

TARIFAS DE TEMPORADA ALTA		
Temporada	2 Pax	4 Pax
Alta	\$ 40,00	\$ 50,00

VAJILLA - TV - ROPA DE CAMA

El Camino del Druzo

Características

- *Ubicación:* se encuentra en la zona del Camino de la Costa (Camino de la Costa 1065) a metros del río y del Parque Unzué.
- *Bungalows:* el complejo cuenta con 7 bungalows para 4, 5 y 6 personas.



- *Servicios e instalaciones:*
 - aire acondicionado
 - ventilador de techo
 - calefón
 - ropa de cama
 - heladera y anafe.

El Nuevo Paraíso

Características

- *Ubicación:* se encuentra en la zona del Camino de la Costa Camino de la Costa 501) a metros del río y del Parque Unzué.
 - *Bungalows:* 5 bungalows para 4 y 6 personas
 - *Servicios e instalaciones:*
 - ventilador de techo
 - ropa de cama y baño
 - heladera y cocina
 - calefón
 - TV
 - playa.
-

El Salto

Características

- *Ubicación:* el complejo se encuentra sobre la Ruta 14 en el km. 82, a 4 km. de la ciudad.
- *Bungalows:* cuenta con 2 bungalows para 4 personas
- *Servicios e instalaciones:*
 - ventilador de techo
 - termotanque
 - ropa de cama y baño
 - comedor
 - playa
- *Tarifas:*

TARIFAS		
Temporada		4 Pax
Alta		\$ 80,00
Baja		\$ 50,00

El Parque

Características

- *Ubicación:* se encuentra en la zona del Camino de la Costa (Camino de la Costa) a metros del río y del Parque Unzué
- *Bungalows:* el complejo cuenta con 6 bungalows para 6 personas.



- *Servicios e instalaciones:*
 - ventilador de techo
 - calefacción
 - termotanque
 - ropa de cama y baño
 - heladera
 - cocina
 - playa
- *Tarifas:*

Temporada	4 Pax
Alta	\$ 60,00
Baja	\$ 45,00

El Príncipe

Características

- *Ubicación:* se encuentra sobre el Camino a Ñandubaysal a 5 km. de la ciudad.
- *Bungalows:* el complejo cuenta con 12 bungalows para 4, 5 y 6 personas.



- *Servicios e instalaciones:*
 - ventilador de techo
 - calefacción
 - termotanque
 - ropa de cama y baño
 - heladera
 - cocina
 - playa

- *Tarifas:*

Temporada	4 Pax
Alta	\$ 60,00
Baja	\$ 45,00

El Rincón de los Sauces

Características

- *Ubicación:* se encuentra sobre el Camino a Ñandubaysal a 5 km. de la ciudad.
- *Bungalows:* el complejo cuenta con 10 bungalows para 4, 5 y 6 personas.

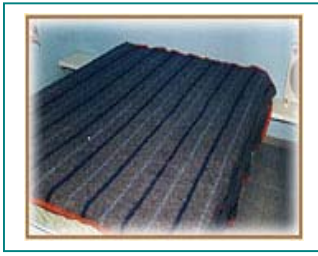

- *Servicios e instalaciones:*
 - ventilador de techo
 - calefacción
 - termotanque
 - ropa de cama y baño
 - heladera
 - cocina
 - playa

- *Tarifas:*

Temporada	4 Pax
Alta	\$ 60,00
Baja	\$ 45,00

Itapeby: Posada Rural

Características

- *Ubicación:* Se encuentra a la entrada de la ciudad a 6 km. del centro. (Urquiza al Oeste P.7)
- *Capacidad:* Con lugar para 2 familias con 4 dormitorios



- *Servicios e instalaciones:*

Es un pequeño establecimiento rural donde se respira paz y tranquilidad, disfrutando todo lo que la naturaleza nos ofrece. Muy cerca de la ciudad, pero lejos del ruido. Se trata de una chacra turística educativa, donde se puede descansar en familia y a la vez observar y participar en muchos trabajos del campo, que hacen de los chicos sentirse verdaderos granjeros, aunque sea por un día. Un amplio parque rodea todo el lugar y al estar la chacra enclavada en la loma de una cuchilla, se puede tener una extensa y completa visión de la campiña entrerriana.

- *Tarifas:*

Precios: Pensión completa \$80 por persona, incluye 4 comidas y caballos

La Chacra

Características

- *Ubicación:* se encuentra sobre el Camino de la Costa (Camino de la Costa y Calle N° 3) a metros del río y del Parque Unzué)
- *Bungalows:* el complejo cuenta con cabañas para 2, 4 y 5 personas



- *Servicios e instalaciones:*
 - ventilador de techo
 - parrillada
 - heladera
 - cocina

- *Tarifas:*

TARIFAS			
Temporada	4 Pax	5 Pax	Dormis 2 Pax
Alta	\$ 50,00	\$ 60,00	-
Baja	\$ 35,00	\$ 45,00	-

La Guardería

Características

- *Ubicación:* se encuentra sobre el Camino de la Costa (Camino de la Costa 633) a metros del río y del Parque Unzué.
- *Bungalows:* el complejo cuenta con 10 bungalows para 2, 4 y 6 personas con una capacidad total para 60 personas.

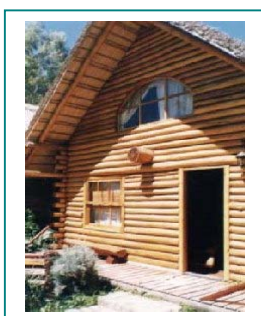

- Servicios e instalaciones:
 - Vajilla completa
 - Heladera
 - Anafe a gas
 - Termotanque independiente para cada cabaña
 - Habitación con cama matrimonial independiente
 - Vigilancia permanente
 - Estacionamiento dentro del complejo
 - Cancha de Paddle
 - Ventilador de techo
 - Calefacción
 - Ropa de cama y baño
 - TV

- *Tarifas:*

TARIFAS			
Temporada	2 Pax	4 Pax	6 Pax
Alta	\$ 50,00	\$ 60,00	\$ 80,00

Le Prive

Características

- *Ubicación:* Perito Moreno 1190
- *Bungalows:* el complejo cuenta con 10 bungalows para 2, 4 y 5 personas.



- *Servicios e instalaciones:*
 - ventilador de techo
 - termotanque
 - ropa de cama y baño
 - heladera y cocina
 - señal de TV
 - piscina

- *Tarifas:*

TARIFAS				
Temporada	2 Pax	4 Pax	Monoamb 4 Pax	5 Pax
Alta	\$ 40,00	\$ 60,00	\$ 50,00	\$ 70,00

COCHERA CUBIERTA PARA LOS DE 2 AMB - Y DESCUBIERTA PARA LOS MONOAMBIENTES - PARRILLA - PARQUE ARBOLADO - PILETA

Los Aromos

Características

- *Ubicación:* el complejo se encuentra en el Camino a Ñandubaysal (Costa Uruguay Norte) a 5 km. De la ciudad.
- *Bungalows:* este complejo cuenta con 9 bungalows para 2, 4, 6 y 8 personas.



- *Servicios e instalaciones:*
 - aire acondicionado
 - ventilador de techo
 - calefacción
 - termotanque
 - ropa de cama y baño
 - heladera y cocina/horno.

- *Tarifas:*

TARIFAS				
Temporada	2 Pax	4 Pax	6 Pax	8 Pax
Alta	\$ 30,00	\$ 55,00	\$ 75,00	\$ 95,00
Baja	\$ 20,00	\$ 40,00	\$ 60,00	\$ 80,00

Ñandubaysal

Características

- *Ubicación:* Se encuentra ubicado a orillas del río Uruguay a 15 km. de la ciudad.
- *Bungalows:* Este complejo es un de los balnearios camping más importante de la localidad y posee 12 dormis para 4 personas con sanitarios aparte.



- *Servicios e instalaciones:*

- ventilador de techo
- calefacción
- ropa de cama
- comedores
- playa

- *Tarifas:*

TARIFAS	
2 Pax	4 Pax
\$ 30,00	\$ 50,00

Puerto Sosiego

Características

- *Ubicación:* se encuentra sobre el Camino de la costa, (Camino de la Costa 1075) en un lugar que conserva toda la naturaleza en estado puro. Las posadas ubicadas en un amplio parque permiten disfrutar de este lugar en todo momento, desde cada una de ellas se puede amanecer con el canto de las aves silvestres y atardecer viendo caer el sol sobre el río.

- *Bungalows:* el complejo cuenta con 6 posadas para 6 personas, con un estar amplio en donde se encuentra ubicada la mesada con anafe y pileta, heladera bajo mesada y una cómoda mesa comedor para 6 personas. Cuentan asimismo con 2 dormitorios, 1 principal y otro con 4 cuchetas.



- *Servicios e instalaciones:*

Puerto Sosiego cuenta en su parque, cercada en su perímetro, con una pileta de natación para mayores y otra para niños, con una amplia terraza solarío.

Posee un salón de estar vidriado frente al río.

Además cuenta con servicio de sereno nocturno todas las noches de la semana y un parque iluminado en forma permanente.

El servicio de mucama es por pedido de cada huésped en particular.

Se organizan excursiones de pesca con el servicio de guías especializados.

Además las posadas cuentan con ventilador de techo, calefacción, termotanque, ropa de cama y baño, heladera, anafe, desayuno y 1 TV con cable.

- *Tarifas:*

TARIFAS DE TEMPORADA BAJA (del 21/04 al 15/12)				
		4 Pax	5 Pax	
Por día		\$ 60,00		\$ 80,00

SÁBANAS - VAJILLA - PISCINA

Servicio no incluido: mucama \$ 7,00 lavandería

Punta Sur

Características

- *Ubicación:* Un lugar distinto ubicado a orillas del río Gualeguaychú a solo 1000 ms. de la ciudad (sobre la calle San Juan al Este).
- *Bungalows:* el complejo cuenta con 15 bungalows para 4 y 5 personas,



- *Servicios e instalaciones:*
 - Ventilador de techo
 - Servicios de comidas en la playa
 - Mucama
 - Lavandería
 - Bar
 - Restaurante
 - Parrilla
 - Calefacción
 - Playa propia
 - Reserva natural privada
 - Servicio de proveeduría
Platos típicos y la infaltable Parrillada
 - Alquiler de carpas (para 2 a 4 personas), colchones, almohadas, sábanas y frazadas

Solares del Norte

Características

- *Ubicación:* Se encuentra ubicado en el camino a Ñandubaysal a 6 km. aprox. de la ciudad.
- *Bungalows:* el complejo cuenta con 7 bungalows para 2 y 4 personas y 8 dormis.



- *Servicios e instalaciones:*

- ropa cama
- heladera y cocina
- Vajilla completa
- Baño privado
- agua caliente por termotanque
- Calefacción
- Ventiladores de techo piscina

- 2 Hectáreas de parque
- playa
- Juegos infantiles
- Proveeduría
- Parrillas
- Represa
- Sombrillas
- Camino pavimentado
- Productos regionales, dulces, escabeches, quesos, salames, etc.
- Salidas en embarcaciones de pesca con guía.

- *Tarifas:*

Semana Santa

Promoción Especial
Dormis para 4 personas
5 días \$130,00

Hospedaje

para 4 personas desde 28,00\$ diarios

Promoción

Bungalows para 4 personas
5 días \$200,00

Week - End

Características

- *Ubicación:* se encuentra ubicado en la zona del Camino de la Costa a orillas del río Gualeguaychú y a metros del Parque Unzué (Bvard. del Regatas y Ruta 42)

- *Bungalows:* consta de 9 bungalows para 4 y 6 personas y Dormis con capacidad para 2, 4 y 6 personas. Además dispone de un ambiente familiar con amplios espacios verdes.

Estos Bungalows y Dormis estan equipados con camas matrimoniales, simples y cuchetas



- *Servicios e instalaciones:*

- ropa de cama y baño
- cocina
- desayuno
- Ventiladores de techo
- TV por Cable
- Heladera
- Parrillas
- Termotanque
- Vajilla Completa

- *Tarifas:*

Bungalows	
Para 4 personas (2 Ambientes)	\$45,00 diarios
* Con Desayuno	\$55,00 diarios
Para 4 personas (1 Ambiente)	\$35,00 diarios
* Con Desayuno	\$45,00 diarios
Para 2 personas	\$30,00 diarios
* Con Desayuno	\$35,00 diarios
Dormis	
Para 2 personas	\$25,00 diarios
Para 4 ó 6 personas	-----

Posada del Puerto

Características

- *Ubicación:* el complejo se encuentra ubicado dentro de la ciudad, en la zona del Paseo del puerto, a metros de la Costanera y el río Gualeguaychú.
- *Cabañas:* el complejo cuenta con una hostería de 12 habitaciones (24 plazas) y dos cabañas para seis personas cada una.



- *Servicios e instalaciones:*

Cada habitación:

- T.F.
- Aire acondicionado
- Calefacción
- Estacionamiento
- Desayuno continental
- Servicio de seguridad
- TV Por cable
- Ventilador de techo
- Frigobar
- Balcón terraza con vista al río
- Servicio Médico de urgencia
- Alarmas en todas las habitaciones

Cabañas

- Baño completo
- Heladera
- Vajilla para seis personas
- Termotanque
- Anafe
- Estacionamiento en cabaña

Esparcimiento

- Pileta con solarium
- Juegos de salón
- Parrilla y Horno de barro
- Bicicletas
- Casa de te

- *Tarifas:*

TARIFAS	Alta	Media	Baja
Habitaciones 2 camas	85	68	55
Habitaciones 1 cama	68	55	36
Departamentos 2 habitaciones (1 matrim. + 2 camas)	150	120	98
Cama adicional	30	24	20

Cabañas con servicios

4 personas	150	120	98
5 personas	175	140	110
6 personas	200	160	120

Cabañas sin servicios

4 personas	100	80	80
5 personas	115	92	92
6 personas	135	110	110

Complejo Almeida

Características

- *Ubicación:* el complejo se encuentra ubicado camino a Ñandubaysal, a 3 km. de la ciudad y muy cerca del Parque Unzué (Ruta N° 42)
- *Bungalows:* el complejo cuenta con 20 bungalows para 4 y 6 personas y 8 dormis.



- *Servicios e instalaciones:*
 - aire acondicionado
 - ventilador de techo
 - calefacción
 - termotanque
 - ropa de cama y baño
 - TV
 - heladera y anafe
 - piscina climatizada

- *Tarifas:*

TARIFAS DE TEMPORADA ALTA (bungalows)			
	4 Pax	6 Pax	Dormis 4 Pax
Con aire y TV	\$ 60,00	\$ 80,00	\$ 25,00 sin aire
Sin aire y TV	\$ 55,00	\$ 65,00	\$ 25,00 sin aire

Altos de Unzué

Características

- *Ubicación:* el complejo se encuentra ubicado en Pueblo Belgrano que se encuentra a 5 km. De la ciudad.
- *Bungalows:* el complejo cuenta con 6 bungalows para 4 y 6 personas.



- *Servicios e instalaciones:*
 - ropa de cama
 - ropa de baño
 - aire acondicionado
 - tv por cable
 - piscina
- *Tarifas:*

TARIFAS DE TEMPORADA ALTA		
Temporada	4 Pax	6 Pax
Alta	\$ 65,00	\$ 80,00

Del Sol

Características

- *Ubicación.* Se encuentran ubicados en Pueblo Belgrano, a 4 km. De la ciudad sobre las calles Colón y Victoria.
 - *Bungalows:* el complejo cuenta con 4 bungalows para 4 y 5 personas.
 - *Servicios e instalaciones:*
 - ventilador de techo
 - termotanque
 - ropa de cama y baño
 - TV
 - heladera y cocina
-

Nuevo Horizonte

Características

- *Ubicación.* El complejo se encuentra ubicado sobre el camino a Ñandubaysal (Ruta 42 y 30 de Marzo) a 2 km de la ciudad.
- *Bungalows:* el complejo cuenta con 3 bungalows para 3, 4 y 6 personas.
- *Servicios e instalaciones:*
 - ventilador de techo
 - termotanque
 - ropa de cama y baño
 - heladera y anafe
 - 1 TV

El Descanso del Rey

Características

- *Ubicación:* Se encuentran ubicados en Pueblo Belgrano, a 4 km. De la ciudad sobre las calles Av. 20 de Junio y Villaguay
- *Bungalows:* el complejo posee 8 bungalows para 3 y 5 personas



- *Servicios e instalaciones:*
 - ventilador de techo
 - calefacción
 - calefón
 - ropa de cama
 - TV
 - heladera y cocina.

- *Tarifas:*

TARIFAS		
Temporada	3 Pax	5 Pax
Alta	\$ 40,00	\$ 60,00
Baja	\$ 30,00	\$ 50,00

Hostal del Molino

Características

- *Ubicación:* se encuentra ubicado sobre la Ruta 42 a metros del Parque Unzué
- *Bungalows:* cuenta con 10 bungalows para 2, 4 y 6 personas, totalmente equipados



- *Servicios e instalaciones:*
 - 1 hectárea y media parqueizada
 - pileta
 - parrilla
 - sombrilla
 - reposeras
 - juegos infantiles
 - cochera
 - desayuno de campo
-

Villa Fariña

Características

- *Ubicación:* el complejo se encuentra ubicado Camino a Ñandubaysal a 2 km de la ciudad
- *Cabañas:* posee 9 cabañas para 2, 4 y 6 personas.
- *Servicios e instalaciones:*
 - ventilador de techo
 - calefacción
 - ropa de cama y baño
 - heladera y cocina
 - proveeduría
 - piscina

La Casona de Beto

Características

- *Ubicación:* Se encuentra ubicado dentro de la ciudad sobre las calles 20 de Junio y Primera Junta.
- *Bungalows:* el complejo cuenta con 15 bungalows para 2, 4 y 6 personas y 4 Dormis totalmente equipados.



- *Servicios e instalaciones:*

- año privado
- agua fría y caliente
- ropa de cama
- parque
- quincho
- parilla
- juegos para niños
- cochera
- seguridad
- TV (opcional).

- *Tarifas:*

TARIFAS			
Temporada	2 Pax	4 Pax	6 Pax
Alta	\$ 25,00	\$ 30,00	\$ 40,00
Baja	\$ 20,00	\$ 20,00	\$ 30,00

Solares de Pueblo Belgrano

Características

- *Ubicación:* el complejo se encuentra ubicado camino a Ñandubaysal, a tres kilómetros del centro de Gualaguaychú y a ocho kilómetros del río Uruguay (M. Sánchez y San Martín)

- *Bungalows:* el complejo cuenta con 10 bungalows para 5 personas.



- *Servicios e instalaciones:*

- ventilador de techo
- calefacción
- termotanque
- ropa de cama y baño
- heladera y anafe
- Lavavajillas
- 1 TV
- Siete hectáreas arboladas para acampar
- piscina
- Recreación: *Parque para el desarrollo de juegos infantiles, cancha de futbol y voley. Sectores para realizar fogones. Salas con distintos juegos. Además cuenta con la colaboración de nuestra gente para la organización de eventos, paseos y visitas lugares que exhiben carrozas y ropa referidas a carnavales.*
- Servicio de emergencias medicas
- Predio totalmente cerrado con vigilancia
- Servicio de comidas

- Tarifas

TARIFAS DE TEMPORADA ALTA		
Temporada	4 Pax	6 Pax
Alta	\$ 60,00	\$ 70,00

CAMPINGS

Complejo Almeida

Características

- *Ubicación:* el camping está ubicado sobre la Ruta 42 a 2 Km del Parque Unzué.
- *Parcelas:* es un área parquizada de 100 parcelas, con capacidad para 500 personas.



- *Servicios e instalaciones:* el complejo cuenta con
 - comedor
 - agua caliente 24 hs.
 - vigilancia 24 hs.
 - teléfono público
 - contingentes
 - piscina climatizada

- *Tarifas*

TARIFAS DE TEMPORADA ALTA			
Personas	2 pax	4 pax	6 pax
Carpas	\$ 9,00	\$ 13,00	\$ 17,00
Trailers	A convenir		
Rodantes y M.H.	A convenir		

Precio por persona para contingentes: \$2,00

Costa Alegre

Características

- *Ubicación:* este balneario - camping se encuentra ubicado a orillas del río Gualeguaychú a 900 m del puente Méndez Casariego. (San Juan al este)
 - *Plazas:* el complejo cuenta con 100 parcelas con capacidad aprox. De 450 personas
 - *Servicios e instalaciones:*
 - confitería/comedor
 - agua caliente 24 hs.
 - vigilancia 24 hs.
 - teléfono público
 - contingentes
-

El Descanso

Características

- *Ubicación:* este balneario - camping se encuentra a orillas del río Gualeguaychú, a 600 m del puente Méndez Casariego (Ituzaingó al este)
- *Parcelas:* el complejo cuenta con 80 parcelas con capacidad aprox. Para 350 personas.
- *Servicios e instalaciones:*
 - agua caliente 24 hs.
 - vigilancia 24 hs.
 - contingentes.

Costa Azul

Características

- *Ubicación:* este balneario - camping se encuentra ubicado a orillas de río Gualeguaychú, a 100 m del puente Méndez Casariego
- *Parcelas:* el complejo cuenta con 300 parcelas con capacidad aprox. de 1500 personas.



- *Servicios e instalaciones:*
 - Confeitería/comedor
 - Agua caliente 24 hs.
 - Vigilancia 24 hs.
 - Teléfono público
 - Parrilla con mesa y bancos de cemento
 - Proveduría
 - Emergencias Médicas
 - Salón de Juegos
 - Cancha de Paddle, fútbol y Voley
 - Deportes Náuticos
 - Pesca Deportiva
 - Estacionamiento Privado
 - Toma de energía de 220 volts individuales.
 - Instalaciones sanitarias y vestuarios de primer nivel para damas y caballeros

- Tarifas

Balneario y Camping
Entrada Gral. \$1,00
carpa para 2 personas \$10,00 por día
carpa para 3/4 personas \$14,00 por día
carpa para 5/6 personas \$16,00 por día

El Salto

Características

- *Ubicación:* Balneario - camping ubicado a orillas del río Gualeguaychú a 20 km de la ciudad (Ruta Nacional 14 Km 82)
- *Parcelas:* el camping cuenta con 180 parcelas con capacidad aprox. de 750 personas.

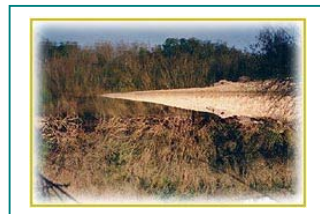
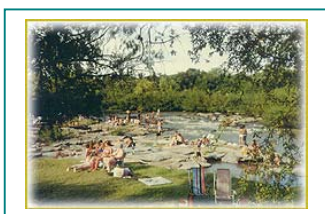

- *Servicios e instalaciones:*

En un terreno de 100 HAS atravesadas por los saltos del Río Gualeguaychú, con presencia de flora y fauna autóctona.

Este complejo totalmente equipado, cuenta con:

- luz eléctrica
- parrillas
- teléfono
- sanitarios y duchas con agua caliente(19 a 23 hs.)
- primeros auxilios
- proveeduría
- fogones en lugares indicados donde se les administrará la leña.
- comedor
- vigilancia 24 hs.

- *Tarifas*

TARIFAS			
	2 personas	4 personas	6 personas
Carpas	\$ 8,00	\$ 10,00	\$ 12,00
Trailers y Rodantes	\$ 14,00	\$ 14,00	\$ 14,00
Motor Home	\$ 20,00	\$ 20,00	\$ 20,00

Los Algarrobos

Características

- *Ubicación:* Balneario - camping ubicado sobre el arroyo Gualeyán, a 2 km de la ciudad. Bv. Daneri al Norte).
 - *Parcelas:* el camping cuenta con 80 parcelas con una capacidad aprox. para 350 personas
 - *Servicios e instalaciones:*
 - agua caliente 24 hs.
 - vigilancia 24 hs.
 - contingentes
-

Puerto Boca

Características

- *Ubicación:* Balneario - camping ubicado sobre el río Guleguaychú, a 12 km de la ciudad (Ruta 42)
- *Parcelas:* el camping cuenta con 80 parcelas con una capacidad aprox. de 350 personas.
- *Servicios e instalaciones:*
 - comedor
 - agua caliente (18 a 24 hs.)
 - vigilancia 24 hs.
 - contingentes -

Los Pinos

Características

- *Ubicación:* Balneario - camping ubicado al sobre el arroyo Las Piedras (agua de vertiente), a 11 km al noreste de la ciudad (Ruta 20)

- *Parcelas:* posee 150 parcelas con capacidad aprox. para 500 personas.



- *Servicios e instalaciones:*

- cantina
- piscina para niños
- Baños y duchas con agua caliente las 24 hs.
- vigilancia 24 hs.
- Piletas para lavar
- Parrillas
- Proveeduría y Carnicería
- Playa
- Area protegida

- *Tarifas:*

TARIFAS			
Personas	2 pax	4 pax	6 pax
Carpas	\$ 12,00	\$ 12,00	\$ 12,00
Trailers y Motor Home	\$ 13,00	\$ 13,00	\$ 13,00
Rodantes	\$ 13,00	\$ 13,00	\$ 13,00

Ñandubaysal

Características

- *Ubicación:* Balneario - camping ubicado sobre el río Uruguay, a 15 km de la ciudad (Ruta 42).
- *Parcelas:* el complejo cuenta con 6 sectores de camping con un total de 1.500 parcelas, con capacidad aprox. de 5000 personas y un sector de Camping "VIP" , de capacidad limitada, con mesas y vigilancia exclusiva.



- *Servicios e instalaciones:*

SERVICIOS

- Sala de Primeros Auxilios con atención permanente
- Agua potable en todo nuestro predio. • Luz eléctrica con energía propia.
- Servicios sanitarios completos, azulejados y con lavatorios. • Duchas con agua caliente durante el siguiente horario: de 08:00 hs. a 13:00 hs. y de 17:00 hs. a 20:00 hs. • Piletas para Lavar Vajilla. • Piletas para Lavar Ropa. • Prácticas y cómodas Parrillas. • Locales de venta con: Panadería • Heladería • Verdulería • Proveeduría • Comedor • Restaurante • Confitería en la Playa • Art. Regionales • Ferretería y Bazar. • Línea de micros que lo acercan a la ciudad.

DEPORTES

Y

RECREACION

- Centro Recreativo, con actividades deportivas y recreativas para todas las edades. • Alquiler de: Kayac • Pontones de Pesca y bicicletas • Canchas de Voleibol • Fútbol y Bochas. • Cabalbatas • Guardería de tablas de windsurf. • Juegos para niños y Videos. • Video Cine.

- *Tarifas*

TARIFAS			
	2 pax	4 pax	6 pax
Carpas y Trailers	\$ 16,00	\$ 16,00	\$ 16,00
Rodantes y Motor Home	\$ 18,00	\$ 18,00	\$ 18,00
Sector VIP			
Carpas y Trailers	\$ 22,00	\$ 22,00	\$ 22,00
Rodantes y Motor Home	\$ 26,00	\$ 26,00	\$ 26,00

Puerta del Sol

Características

- *Ubicación:* Balneario - camping ubicado sobre el río Gualeguaychú a 1,5 km de la ciudad (Ruta Internacional 136 y río Gualeguaychú)
- *Parcelas:* el complejo cuenta con 500 parcelas con capacidad aprox. para 2000 personas.



- *Servicios e instalaciones:*
 - cantina
 - agua caliente 24 hs.
 - vigilancia 24 hs.
 - enfermería
 - teléfono público

- *Tarifas*

TARIFAS			
	2 personas	4 personas	6 personas
Carpas	\$ 8,00	\$ 10,00	\$ 12,00
Trailers	\$ 12,00	\$ 12,00	\$ 12,00
Rodantes	\$ 15,00	\$ 15,00	\$ 15,00
Motor Home	\$ 18,00	\$ 18,00	\$ 18,00

Punta Sur

Características

Ubicación: Camping – camping ubicado sobre el río Gualeguaychú, a 1200 m del puente Méndez Casariego. (San Juan al este)

- *Parcelas:* el camping posee 30 parcelas con una capacidad aprox. para 130 personas

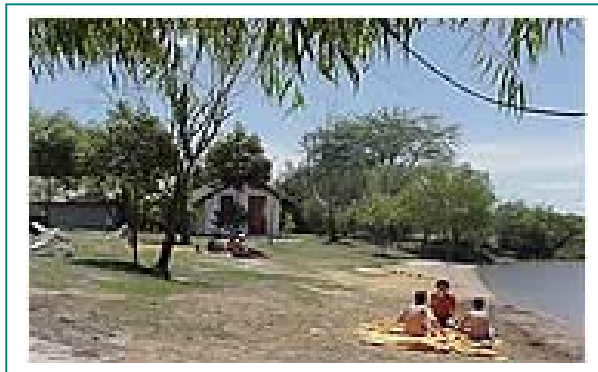

- *Servicios e instalaciones:*

- comedor
- agua caliente (08 a 10 y 17 a 23 hs.)
- vigilancia 24 hs

- *Tarifas*

TARIFAS			
	2 personas	4 personas	6 personas
Carpas	\$ 8,00	\$ 12,00	\$ 15,00
Trailers y Rodantes	\$ 20,00	\$ 20,00	\$ 20,00

Sindicato de Empleados de Comercio

Características

- *Ubicación:* Camping ubicado en la zona del parque Unzué (sector Grande), a 1200 m del puente Méndez Casariego.
 - *Parcelas:* Cuenta con 200 parcelas , con una capacidad aprox. para 800 personas
 - *Servicios e instalaciones:*
 - cantina/comedor
 - agua caliente 24 hs.
 - vigilancia 24 hs.
-

Solares de Pueblo Belgrano

Características

- *Ubicación:* se encuentra camino a Ñandubaysal, a tres kilómetros del centro de Gualeguaychú y a ocho kilómetros del río Uruguay (M. Sánchez y San Martín)
- *Servicios e instalaciones*
 - comedor
 - agua caliente
 - vigilancia 24 hs.
 - piscina.

Solar del Este

Características

- *Ubicación:* a 700 m al este del puente Méndez Casariego Ituzaingó.
- *Parcelas:* es un terreno de 18 hectáreas junto al río Gualeguaychú, en plena naturaleza y muy cerca de la ciudad, con una capacidad de 600 parcelas y una infraestructura y servicio para 4000 personas

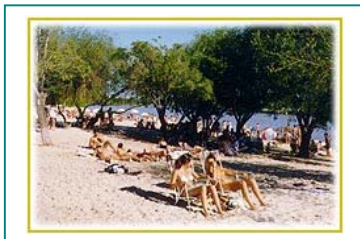
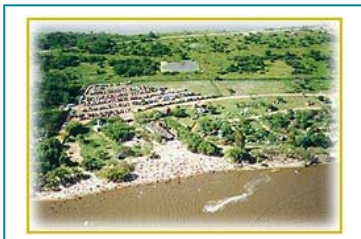

- *Servicios e instalaciones:*

- 400 metros de costa iluminada. 200 metros de playa con guardavidas
- Solarium con agradable música funcional
- Parcelas con iluminación, señal de cable y energía eléctrica por red subterránea con disyuntores.
- Parrilleros dentro del camping y sobre la costa
- Quincho para el lavado de vajillas, lavadero y sector de planchado
- 2 cuerpos de baños con 24 duchas cada uno Sanitarios y lavatorios, agua caliente las 24 hs
- servicio de enfermería y asistencia médica privada
- Personal administrativo y vigilancia privada y policial las 24 Hs.
- proveduría, comedor, bar y confitería
- muelle y bajada de lanchas
- Contamos con un equipo de relaciones públicas que se encarga de realizar eventos para que además del sol, la playa y la arena disfrutes de los mejores espectáculos en una tarde inolvidable.

- *Tarifas*

Personas	2	4	6
Carpa	\$12.00	\$14.00	\$16.00
Trailer	-- --	\$15.00	\$18.00
Rodante Chica	-- --	\$15.00	\$18.00
Rodante Grande	-- --	\$18.00	\$20.00
Motor Home	-- --	\$18.00	\$20.00

Descuentos

Socios del A.C.A. *	10%
Estadía por 10 días	10%
Estadía por 15 días	15%
Estadía por 25 días	20%

Alimentos y bebidas

Esta ciudad cuenta con una variada gastronomía, para satisfacer a todos los gustos. La amplia gama de gustos está cubierta por la cantidad de establecimientos gastronómicos que van desde restaurantes y comedores de 5 cubiertos hasta pizzerías, locales de comida rápida, parrillas y cafeterías que cubren ampliamente todas las necesidades.

Cafeterías/Confiterías	Ubicación	Pizzerías	Ubicación
ACA (24 hs.)	Centro	Amici	Costanera
Aguay	Costanera	Avanti	Centro
Amarelo	Costanera	El Artesano	Centro
Babylon	Centro	El Inca	Centro
Bahillo Café y Helado	Centro	Gourmet	Centro
Café de la Ciudad	Centro	El Morfi	Centro
Club Neptunia	Centro	La Sal	Costanera
Chocolate	Costanera Sur	Naná	Centro
El Estudio	Centro	Naná	Centro
Embajador	Centro	Piamonte	Costanera
Tamarindo	Centro	Pizzaychú	Centro
La Nona (24 hs.)	Centro	Pizzaychú	Centro
Sei Tu	Centro	PizzaBar Club Neptunia	Centro
Terminal	Bv. Artigas y Bv. Jurado	Pouler	Centro
		Pronta Pizza	Centro
		San Isidro	Centro
		San Remo	Centro
		Yo Frank	Costanera
Parrillas/Restaurantes	Ubicación	Bares/Pubs	Ubicación
Campanello (Terminal)	Zona Terminal	Alfonsina y el Bar	Costanera
Campo Alto	Costanera	Borgoña	Centro
Carabelas	Costanera	Chimango	Centro
Carrito Costanera	Costanera	Chocolate	Costanera
Club Aguila (show)	Costanera	Club Aguila Show	Costanera
Club Hípico	Parque Unzué	El Angel Show	Costanera
Club Náutico	Parque Unzué	El Estudio	Centro
Dacal	Costanera	El Farolito	Centro
Di Tulia	Costanera	El Sitio	Centro
Don Raúl	Centro	Gitano	Centro
El Tagüe	Ruta 14 Km. 56	Imperio Pool	Centro
Enrique I	Centro	La Casa del Vino	Costanera
Imperial	Av. Parque y Costanera	La Morocha	Costanera
La Cabañita	Centro		
La Cascada	Costanera		
La Nueva Colina	Av. Parque y Costanera		
La Paisanita	Centro		

La solapa	Centro	Liverpool Pool	Centro
Las Familias	Costanera	Panza Verde	Costanera
Lo de Carlitos	Costanera	Safari	Centro
Lo de Quico	Centro	Tamarindo	Centro
Los Manantiales	Ruta 14 Km. 55	Terraza Bar	Costanera
Papaya	Parque Unzué		
París	Centro		
Posta Parador	Ruta 14 Km. 54		
Sol y Luna	Costanera		
Terminal	Bv. Artigas y Bv. Jurado		

Categoría	Cantidad
Confiterías/Cafeterías	12
Pizzerías	14
Parrillas Restaurantes	24
Bares/Pubs	16
Heladerías	6

Heladerías	Ubicación
Artesanal	Centro
Bahillo (3 suc.)	Centro/Costanera
Emiliano	Centro
Frio	Centro
Kirschen (2 suc.)	Centro
Kisaia	Costanera
Roma	Costanera
Sei Tu	Centro
Victoria Cream	Centro

Fuente: Folletería de la Secretaría de Turismo de la Ciudad.

▪ **INFRAESTRUCTURA**

La ciudad de Gualeguaychú en los últimos 25 años ha logrado un desarrollo importante en cuanto a su infraestructura y luego (con la llegada del turismo) en cuanto a sus equipamientos e instalaciones.

Es una ciudad de 75.000 habitantes, que se encuentran esparcidos en una superficie de 12 Km² (planta urbana), con 1598 manzanas de 4624 m² cada una (68x68 promedio). En lo que respecta a pavimentación y servicios públicos cuenta con 48.748 metros pavimentados de Este a Oeste, y 37.317 metros de Norte a Sur, el 90 % de la ciudad esta servido con Red de Agua Potable, y el 75 % servido con Red de Cloaca, mientras que el alumbrado publico esta en un 95% de la ciudad. (Ver plano urbano y plano zonal. pág.107 y 108).

Respecto a su estructura, la ciudad se encuentra dividida en 17 barrios (ver plano barrial pág. 109), y es atravesada de este a oeste por un eje principal, calle Urquiza, que nace en la Av. Costanera y desemboca en la ruta Nacional N°14. En forma paralela a esta calle se encuentra la calle principal (25 de Mayo) donde a lo largo de la misma se ubican los negocios, comercios, bancos, oficinas, etc. en forma contigua. Esta calle nace en el Hospital Centenario (público) y desemboca en el río en dónde es atravesada en forma perpendicular por la Av. Costanera (que corre de norte a sur). La Av. Costanera es un bulevar que corre en forma paralelo al río, que durante los meses

de verano se ubican, a lo largo de toda la avenida, establecimientos gastronómicos, bares y boliches, en forma contigua (convirtiéndose en el “centro” de la ciudad).

(Fuente: Municipalidad de Gualeguaychú, Área de Planeamiento)

Esta ciudad cuenta con un hospital público (centenario) y dos privados (Lados y sanatorio San Lucas); escuelas dispersadas en todos los barrios de la ciudad; espacios verdes (plazas, Parque Unzué y Parque de la Estación), telecentros y cabinas telefónicas (distribuidos principalmente en los barrios que conforman la zona céntrica y subcéntrica de la ciudad); comedores, cafeterías, kioscos (desarrollados en oferta turística); sitios de esparcimiento como discotecas, bares, un casino temático, un cine (Palma), un teatro (Gualeguaychú), clubes deportivos y náuticos (todos desarrollados en oferta turística); comercios, agencias de viajes y dos oficinas de información turística (Del Puerto y de la Terminal).

Además Gualeguaychú cuenta con una buena accesibilidad, ya que la ruta Nacional (Nº 12) a Capital Federal es autopista casi en su totalidad, quedando solo 60 km. de ruta (Nº14) de una sola mano; y numerosos servicios de transporte de pasajeros de buena calidad (Flecha Bus, Nuevo Expreso Gualeguaychú, Ciudad de Gualeguay y Jovi Bus) que permiten una comunicación fluida y rápida con los distintos puntos del país y del exterior, y principalmente con Buenos Aires (principal centro de emisión), teniendo en cuenta que se registran, en promedio, servicios cada hora y media hacia y desde Buenos Aires.

(Fuente: Municipalidad de Gualeguaychú, Área de Planeamiento)

II.3 SUPERESTRUCTURA

La actividad turística en Gualeguaychú está regida a nivel provincial por la Ley Provincial de Turismo y la Ley Provincial de Alojamiento Turístico N° 7360 y Decretos N° 7205 y 30824/83 (Ver anexo, pág. 420). Y a nivel local por la Ordenanza N° 10.481/01 dictada por el Consejo Mixto Gualeguaychú Turismo (CMG) (Ver anexo pág. 411).

La Ley Provincial de Turismo declara a la Actividad Turística como la “Alternativa de Desarrollo Económico Regional”. Además la Sub Secretaría de la provincia está llevando a cabo un trabajo basado en cuatro pilares fundamentales. Éstos son el mejoramiento de los productos turísticos existentes; el ordenamiento, estructuración y desarrollo de nuevos productos turísticos; la expansión de la actividad principalmente en el fortalecimiento y búsqueda de nuevos mercados; y la relación y comunicación institucional y de promoción y difusión con los medios de toda índole.

En lo que respecta a la Ley Provincial de Alojamiento Turístico N° 7360, los Decretos N° 3024/83 y Modificatorio 433/84 de la misma, consideran establecimientos comerciales de alojamiento turístico a hoteles (de 1, 2, 3, 4 y 5 estrellas), moteles (de 1, 2 y 3 estrellas), hosterías (de 1, 2 y 3 estrellas), bungalows (de 1, 2 y 3 estrellas), apart hotel y residenciales (<<A>> y <>).

(Fuente: Reglamentación de Alojamientos Turísticos – Ley 7360. Ver anexo pág. 420)

A nivel local se considera que el turismo se ha consolidado como uno de los sectores de desarrollo económico, social y cultural más importantes de los últimos tiempos, y el impacto que el mismo tiene repercute en toda la comunidad.

A este nivel se ha advertido en la comunidad un consenso sobre la importancia de la participación de los actores privados del sector Turismo en la fijación de políticas a implementar para dicha área, por lo que se creó un organismo de trabajo de participación mixta denominado *Consejo Mixto "Gualeguaychú Turismo" (CMGT)*, donde participan en forma conjunta el sector público y el sector privado, cuyo objetivo principal es el de promover e incrementar el desarrollo de la actividad turística dentro de la ciudad y zona de influencia.

(Entrevista realizada al Secretario de Turismo de la ciudad. Ver anexo pág. 132)

El CMGT es un consejo integrado por seis representantes del área privada y seis representantes del área pública. Los del área privada son los del área de alojamiento; de gastronomía; de eventos populares; de actividades náuticas, recreativas, deportivas y turísticas; y el área de Balnearios y campings; y los representantes del área pública

son la de la parte ejecutiva: la secretaría de turismo, de cultura, de medio ambiente, de deporte, etc.

Los objetivos generales de este consejo son cinco: el principal es la promoción turística; otro es la atracción de inversiones; otro es el manejo de la parte de estadísticas y encuestas que permiten un mejor manejo de la política turística de promoción, otro está relacionado con la concientización turística; y otro es realizar toda la vinculado a la información turística.

Con la creación de este Consejo se ha logrado fomentar la participación ciudadana en el uso y disfrute del tiempo libre, favoreciendo las actividades culturales, deportivas y recreativas, como así también la concientización de la misma para una mejor recepción de visitantes y turistas. Esta entidad es reconocida como persona jurídica de derecho público municipal, funcionando como organismo descentralizado del Poder Ejecutivo Municipal.

Las actividades principales que desarrolla esta entidad son:

- Campañas de promoción turística
- Planificación de las políticas públicas
- Búsqueda de nuevas inversiones para el sector
- Campañas de concientización turística para el pueblo
- Capacitación profesional
- Investigación y estadística
- Convenios y contratos con entidades públicas y privadas de interés turístico.

(Fuente: Ordenanza Nro. 10.481/01, ver anexo pág. 411. Y Entrevista a Secretario de Turismo de la ciudad, ver anexo pág. 132)

*** *Métodos de Relevamiento***

Con respecto a las estadísticas, para obtener información acerca de la cantidad de turistas que entran a la ciudad por cada fin de semana, la Municipalidad de Gualaguaychú, realiza un chequeo telefónico para tener registro de la ocupación hotelera y de campings, y la ocupación por medio de inmobiliarias. Además de esto realiza un conteo del flujo de autos que ingresan a la ciudad por las dos entradas que posee la misma.

En cuánto al gasto estimado, estadía y nivel de satisfacción, la Municipalidad está trabajando para lograr utilizar un método o sistema que le posibilite obtener resultados concretos.

(Fuente: Entrevista a Secretario de Turismo de la ciudad. Ver anexo pág. 132)

II.4 COMERCIALIZACIÓN Y PROMOCIÓN

*** Canales de Distribución**

- *Agencias de Viajes:* Con respecto a los canales por lo que se distribuye el producto de la ciudad de Gualeguaychú, éste se realiza por medio de Agencias de Viajes de turismo tanto emisoro como receptoro.
- *Página web:* cuenta por un lado, con la Página Oficial del Carnaval del País (www.elcarnavaldelpais.com) donde se pueden adquirir las entradas para ver el espectáculo y toda la información que el turista necesita sobre el carnaval. Y por el otro cuenta con la página oficial de turismo (www.gualeguaychuturismo.com) donde el turista encontrará toda la información necesaria acerca de la ciudad y el carnaval: como llegar, alojamientos, precios, atractivos, gastronomía, actividades, etc.

(Fuente: entrevista realizada al Secretario de Turismo de la ciudad. Ver anexo Pág. 132)

*** Promoción / Publicidad**

Con respecto a la promoción, ésta se basa en su producto principal y está a cargo del Consejo Mixto Gualeguaychú:

- *Televisión:* el Carnaval se televisa por el canal aéreo que en cada temporada contrata la comisión del carnaval. Además de esto, Crónica Musical también televisa los eventos importantes de la ciudad y los lugares y actividades que hay para hacer en la misma a lo largo de todo el año. Por otra parte se realiza, en todos los canales de aire, la presentación de la temporada de Carnaval, días previos a la misma, y se visitan diferentes programas donde se realizan pequeñas muestras del evento.
- *Periódicos:* Otras formas de promoción de este producto es por medio de los periódicos, ya que semanas previas al comienzo del espectáculo se publican notas en los periódicos más leídos del país (Clarín, La Nación, Página/12), promocionando e informando al lector sobre esta fiesta.
- *Paquetes Turísticos:* Las agencias de turismo de Bs. As. Y Rosario ofrecen paquetes turísticos de 2 días en la ciudad incluyendo pasajes, alojamiento, pensión media o completa, y entradas al espectáculo.
- *Casa de la Provincia:* en ésta se promociona el carnaval, y actividades y atractivos complementarios por medio de folletos y mapas, además del asesoramiento e información que brinda el personal de la misma.

(Fuente: Entrevistas al Secretario de Turismo de la ciudad, ver anexo pág. 132 y al Presidente de la Comisión del Carnaval, ver anexo pág. 136 – www.elcarnavaldelpais.com)

En lo que respecta a la promoción de la Ciudad, la Municipalidad se basa en la “Marca Ciudad”, es decir una marca que la identifica, en este caso “Estas muy cerca” (debido a que la ciudad se encuentra en un punto estratégico en cuanto a las distancias con respecto a los centros emisores de turismo), en dónde todos los representantes de la ciudad y sus instituciones y comercios están adheridos a la misma. Esta marca no solo identifica al producto principal (carnaval) sino también a los otros cinco productos de importancia como son: playa, naturaleza, cultura, entretenimiento, y deporte. Esto se hace con la intención de atraer más turismo y durante todo el año.

En cuánto a los eventos turísticos que se realizan en la ciudad, el CMG contrata una empresa de publicidad que se encarga de realizar una gacetilla de prensa y de informar a los medios de difusión para que éstos promocionen dichos eventos.

Otros medios de promoción que utiliza la municipalidad de esta ciudad son, la presencia en los workshop, lanzamientos y ferias de turismo; y la folletería, que se trabaja en conjunto con otros municipios intercambiando estos elementos de promoción.

(Fuente: Entrevista al Secretario de Turismo de la ciudad, ver anexo pág. 132)

CAPÍTULO III: EVALUACIÓN DE LA INFORMACIÓN RECABADA

III.1 ANÁLISIS DE LAS ENTREVISTAS

En la entrevista realizada al secretario de turismo de la ciudad, el Sr. Sebastián Bel, se puede observar que la actividad turística de la ciudad se rige bajo ordenanzas dictadas por un consejo mixto integrado por el sector público y privado (Consejo Mixto Gualeguaychú), lo que hace que la gestión y administración general de esta actividad en la ciudad se desarrolle de manera abierta y participativa.

Por otra parte se observa un desempeño distanciado entre el municipio y la comisión directiva del carnaval, lo que perjudica el buen desarrollo de la actividad turística en la ciudad.

En cuanto a la promoción se puede decir que la Municipalidad si bien intenta realizar una promoción integrada respecto a los diferentes atractivos de la ciudad, se percibe un apuntalamiento a promocionar principalmente el carnaval. Además queda demostrado que cuenta con escaso presupuesto para realizar dicha inversión. Los puntos de información más importantes son la página web, Casa de la Provincia, agencia de publicidad. Por otra parte la Municipalidad le provee al turista objetos de publicidad como son folletería, mapas, etc.

En lo que respecta a las estadísticas, este organismo presenta una deficiencia ya que no ha logrado utilizar un método efectivo y seguro.

En relación a la estacionalidad de la demanda, se puede decir que la Municipalidad se queda espectando solo a lo que podría suceder con las termas, que es un proyecto futuro, careciendo de iniciativas actuales para realizar actividades fuera de las temporadas altas que atraigan turistas durante todo el año.

Por su parte, haciendo un análisis de la entrevista realizada al Presidente de la Comisión Directiva del Carnaval, se puede decir que esta entidad es la encargada de llevar adelante la gestión y organización general, así como también la promoción y control del espectáculo.

Respecto a las comparsas que participan del Carnaval son cinco en total, pero cada año desfilan sólo tres y dos descansan.

Los precios de las entradas más las ubicaciones van desde los \$18 hasta los \$38.

En lo que tiene que ver con la promoción, se puede decir que se realiza mediante contratos con canales aéreos para que televisen el espectáculo los fines de semana por un lado, y por el otro, se hacen promociones del carnaval en propagandas y programas de este canal.

Además de esto, esta entidad cuenta con la página web oficial del carnaval donde se brinda una completa información acerca de este evento (www.elcarnavaldelpais.com)

III.2 ANÁLISIS DE LAS ENCUESTAS

3.2.1 Residentes

De las encuestas realizadas a los 161 residentes tomados como muestra se puede deducir que:

- El **99%** opina que **la ciudad no está preparada** para recibir la cantidad de turistas que cada verano la visitan. Mientras que el **1% opina lo contrario**.

- El **98%** opina que el **alojamiento** que brinda la ciudad es **insuficiente** para recibir tantos turistas en cada temporada alta, siendo que un **1% opina lo contrario**, y el **1%** restante **NS/NC**. Descartando a los encuestados que respondieron NS/NC, da un resultado de **un 99% contra un 1%**.

- Respecto a los **establecimientos gastronómicos**, el **81%** de los encuestados respondió que éstos **no son suficientes** para satisfacer la demanda en cada temporada de verano, mientras que el **18% opinó de manera adversa**. El **1%** restante **NS/NC**. Al igual que la anterior, si se descarta los que NS/NC da un **82% contra un 18%**.

- En lo que tiene que ver con la manera en que se desarrolla la **organización general del carnaval**, los encuestados respondieron que ésta es: **muy buena 0,5%**, **buena 5%**, **regular 28%**, **mala 65%**, y **muy mala 1,5%**. Si se toma la cantidad de encuestados que respondieron por **muy buena y buena**, suman un total de **5,5%**, **contra un 94,5 %** que optó por **regular, mala y muy mala**.
En cuánto a la **capacidad que tiene la comisión directiva del carnaval para gestionar y organizar el evento**, tomando como totalidad al 94% de la población encuestada que respondió que tiene conocimiento acerca de esta entidad, el **99%** opina que ésta **no es apta** para realizar esta tarea, mientras que un **1%** respondió que **sí lo es**.

- Con respecto a la **organización de la venta de entradas y ubicaciones** del carnaval, se puede decir que el **1%** opina que es **muy organizada**, el **5%** que es **organizada**, y el **94%** que es **desorganizada**. Sumando a los que respondieron **muy organizada y organizada** da un total de un **6% contra un 94% que piensa que es desorganizada**. Además el **96%** opina que **no esta de acuerdo** con que éstas se **vendan en forma separada**, siendo que el **4% piensa lo contrario**. En relación al **precio** de las mismas el **83%** de los encuestados piensa que éste es **justo**, y un **17%** piensa que es **caro**.
- Respecto a la **información y asesoramiento** que se le brinda al turista, tomando como totalidad al **99%** que opinó en forma positiva, el **66%** piensa **que ésta es buena**, el **18%** **que es regular**, el **15%** **que es mala** y el **1%** **que es muy mala**. Si se suman los porcentajes de los que respondieron que es **regular, mala, y muy mala**, éstos dan un total del **34% contra un 66%** que piensa que es **buena**.

3.2.2 Visitantes

Según los datos analizados de las encuestas realizadas a los **103 visitantes** tomados como **muestra** se puede decir que:

- El **96%** de los encuestados opina que la ciudad **no está preparada** para recibir la cantidad de turistas que llegan a ella cada temporada de verano, mientras que el **4% opina lo contrario**.
- Respecto al **alojamiento** el **89%** de todos los encuestados piensa que **no es suficiente** para satisfacer la demanda en temporada alta, siendo que el **4%** piensa **de manera adversa**, y el **7% restante NS/NC**. Si se toma el universo de los que votaron en forma positiva se puede decir que el **96%** opina que el alojamiento **no es suficiente** y sólo un **4% que si lo es**.
- En lo que atañe a los **establecimientos gastronómicos** el **65%** de los encuestados respondió que éstos no son **suficientes** para satisfacer la cantidad de turistas que visitan la ciudad en cada temporada de verano, mientras que el **30%** opinó **lo contrario**, el **5%** restantes **NS/NC**. Si al igual que en el alojamiento se toma la cantidad de encuestados que respondió por una de las dos respuestas positivas se deduce que el **68% opina que no son suficientes** contra un **32% que piensa lo contrario**.

- En lo que tiene que ver con la **manera en que se desarrolla la organización general del carnaval**, los encuestados respondieron que ésta es: **buena 4%**, **regular 32%**, **mala 51%**, y **muy mala 13%**. Si se toma la cantidad de encuestados que optaron por **regular mala y muy mala** suman un total de **96%** de la población encuestada, **contra un 4%** de encuestados **que opinan lo contrario**.
- Con respecto a la **organización de la venta de entradas y ubicaciones** del carnaval, el **90%** de los encuestados opina que ésta se realiza de manera **desorganizada**, mientras que el **7%** opina lo contrario. El **3%** restante **NS/NC**. Al igual que en los items anteriores, tomando como totalidad a los entendidos en el tema se puede decir que **el 93%** opina que se realiza de manera **desorganizada** y un **7% piensa lo contrario**. Además el **2% esta de acuerdo** con que éstas se vendan en forma separada, siendo que el **98% no lo está**.
En relación al **precio** de las mismas el **43%** de los encuestados piensa que éste **caro**, y un **57%** piensa que es **justo**.
- Respecto a la **información y asesoramiento** que se le brinda al turista, el **24%** piensa que ésta es **buena**, el **39%** que es **regular**, el **29%** que es **mala** y el **5%** que es **muy mala**, mientras que un **3%** respondió **NS/NC**. Del total de los que optaron diferente a NS/NC, el **25%** piensa que es **bueno**, el **40% regular**, el **30% malo** y **5% muy malo**. A su vez si se suman los porcentajes de los que respondieron que es **regular, mala, y muy mala**, éstos dan un total de **75%** contra **un 25%** que piensa que es **buena**.
En lo que tiene que ver con el **servicio general** que se le brinda al turista el los encuestas opinaron que éste es **muy bueno 1%**, **bueno 50%**, **regular 32%**, **malo 15%** y **muy malo el 2%**. Si se suman los que contestaron **muy bueno y bueno** da un total del **51% contra un 49% que piensa lo contrario**.

3.2.3 Relaciones Residentes – Visitantes

Haciendo una relación entre los residentes y visitantes se puede decir que:

- El **99%** de los *residentes* opina que la **ciudad no está preparada para recibir la cantidad de turistas que recibe** cada temporada de verano contra un **1%** que opina que si lo está. En cuántos a los *visitantes* la cifra es de un **96% contra un 4%** respectivamente.

Si se toma como muestra total a los **residentes y visitantes** se puede decir que el **98%** del universo encuestado piensa que **la ciudad no está preparada** mientras que el **2%** piensa que **si lo está**.

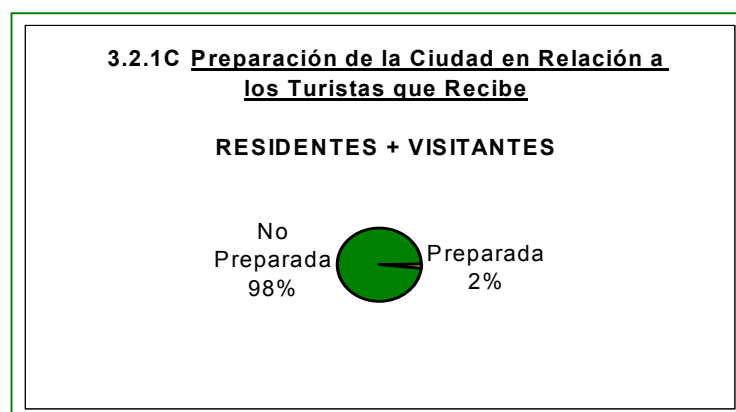
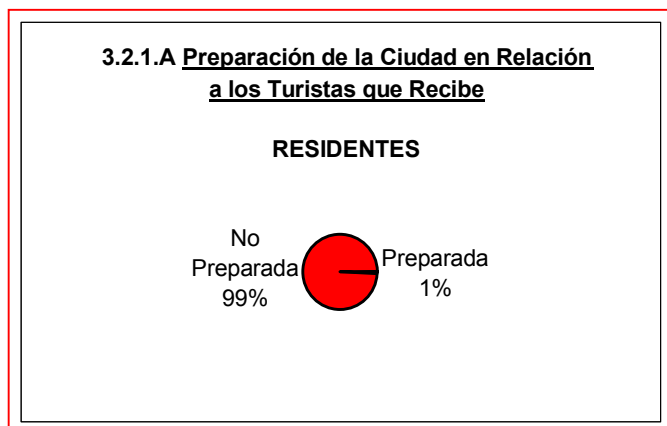

- Respecto al **alojamiento**, el 99% de los *residentes* opina que este es *insuficiente*, mientras que el 1% *piensa lo contrario*. En los *visitantes* esta relación se da en un 96% contra un 4% respectivamente.

Tomando como muestra total a **residentes y visitantes** se infiere que el **98%** piensa que el alojamiento es **insuficiente**, y el **2%** piensa que es **suficiente**.

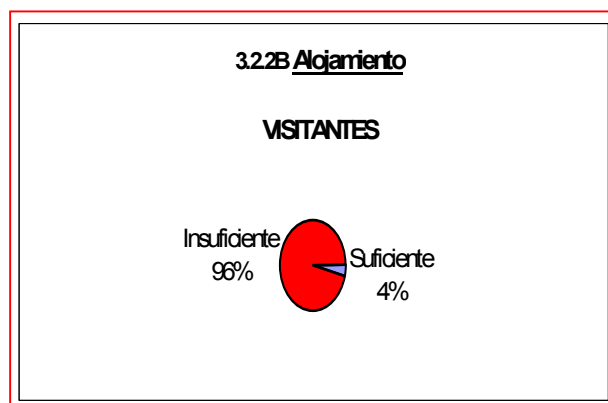
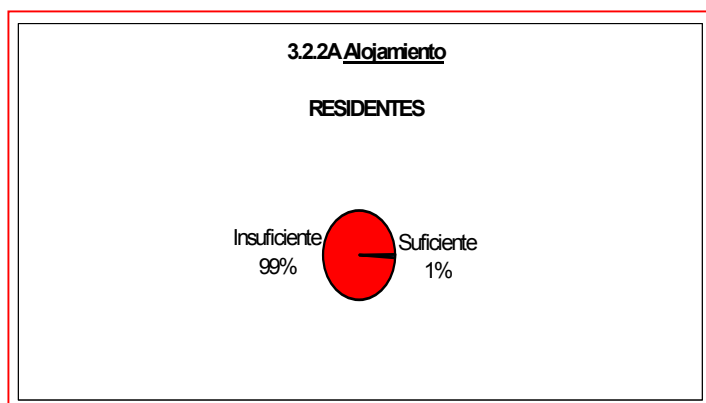

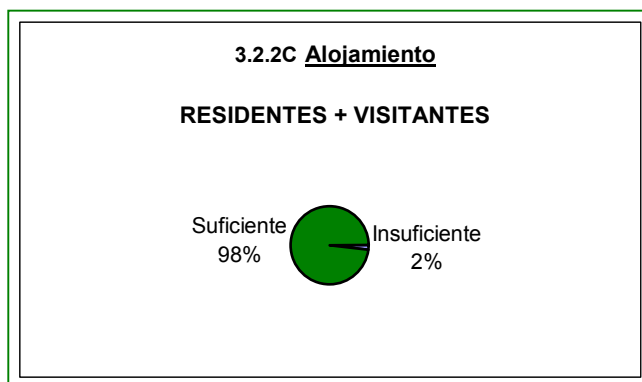

- En cuánto a los **establecimientos gastronómicos**, el 82% de los residentes respondió que éstos *no son suficientes* para satisfacer la demanda 18% opinó de *manera adversa*. En los *visitantes* ésta relación se da en un 68% contra un 32%, respectivamente.

Sumando a residentes y visitantes se puede decir que el **77%** opina que los establecimientos gastronómicos **son insuficientes** para satisfacer la demanda y el **23%** piensa lo contrario.

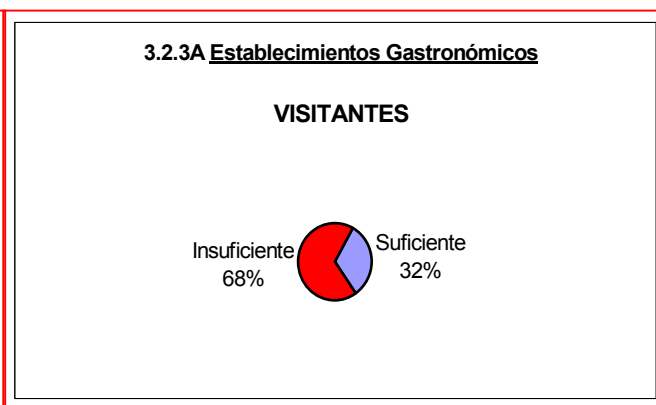
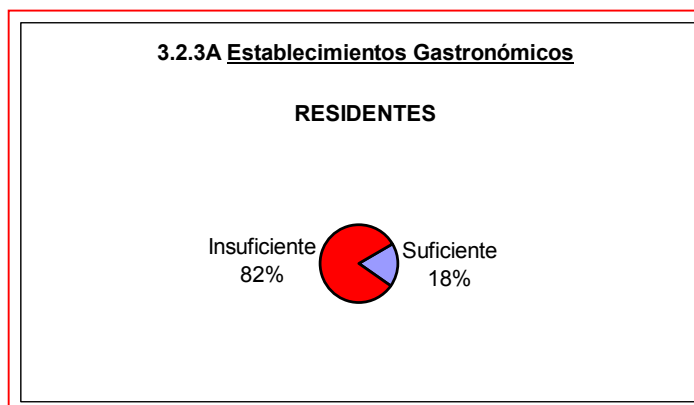

- En lo que tiene que ver con la manera en que se desarrolla la **organización general del carnaval**, el 94,5% de los *residentes* opina que ésta es *mala* y el 5,5% piensa que es *buena*. En los *visitantes* esta relación se da en un 96% *contra un 4%* respectivamente.

*Tomando como universo total a residentes y visitantes se puede decir que el 95% piensa que es **mala** y el 5% restante que es **buena**.*

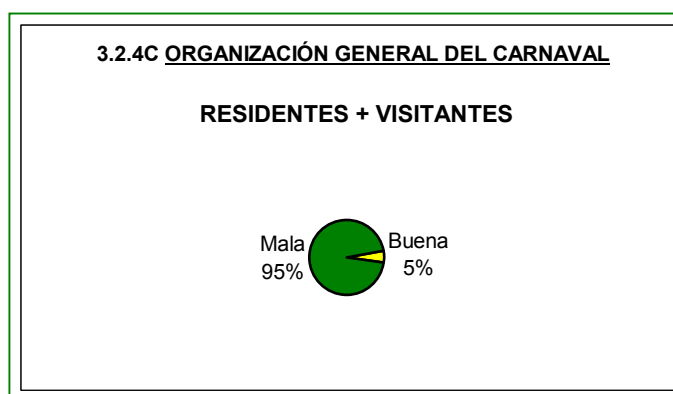
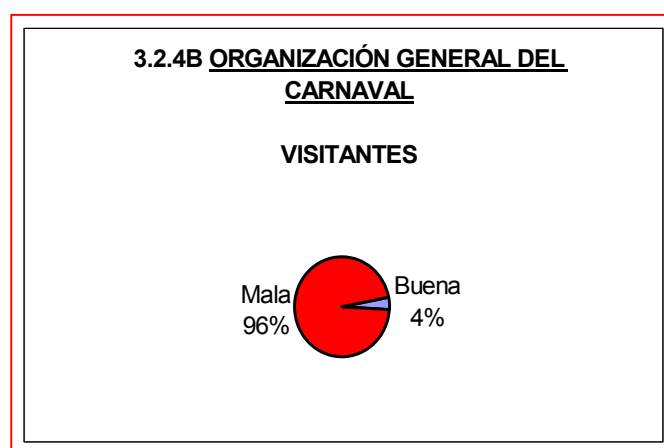
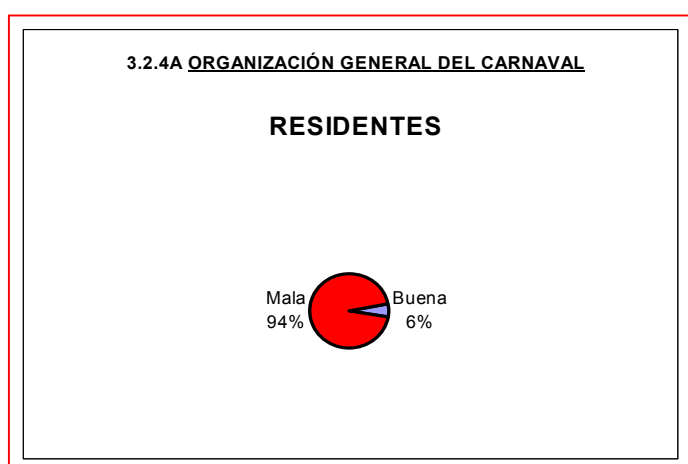

*En cuánto a la **capacidad que tiene la comisión directiva del carnaval para gestionar y organizar el evento**, el 99% opina que ésta **no es apta** para realizar esta tarea, mientras que un 1% respondió que **sí lo es**. Se debe tener en cuenta que ésta solo vale para los residentes ya que los visitantes no fueron encuestados en esta pregunta.*

3.2.5 COMISIÓN DEL CARNAVAL EN RELACIÓN A SU GESTIÓN ORGANIZATIVA DEL EVENTO

RESIDENTES



- Con respecto a la **organización de la venta de entradas y ubicaciones** del carnaval, se puede decir que el **6% de los residentes** piensa que esta se realiza de manera *organizada*, contra un **94%** que piensa que es *desorganizada*. En los *visitantes* esta relación es de un **7% contra un 93%** respectivamente. El total de los *residentes más visitantes* de cómo resultado un **94%** que opina que es *desorganizada* contra un **6%** que piensa *lo contrario*.

3.2.6A VENTA DE ENTRADAS Y UBICACIONES

RESIDENTES

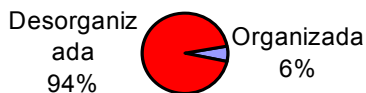

3.2.6B VENTA DE ENTRADAS Y UBICACIONES

VISITANTES



3.2.6C VENTA DE ENTRADAS Y UBICACIONES

RESIDENTES + VISITANTES



Además el 96% de los *residentes* opina que *no esta de acuerdo* con que éstas se **vendan en forma separada**, siendo que el 4% *piensa lo contrario*, y en el caso de los *visitantes* la relación es de el 98% *contra* el 2% respectivamente.

La suma de *residentes* y *visitantes* da un total del **97% *contra* un 3%**.

3.2.7A VENTA DE ENTRADAS Y UBICACIONES REALIZADAS SEPARADAMENTE

RESIDENTES



3.2.7B VENTA DE ENTRADAS Y UBICACIONES REALIZADAS SEPARADAMENTE

VISITANTES



3.2.7C VENTA DE ENTRADAS Y UBICACIONES REALIZADAS SEPARADAMENTE

RESIDENTES + VISITANTES



En relación al **precio** de las mismas el 83% de los *residentes* piensa que éste es *justo*, y el 17% piensa que es *caro*. En los *visitantes* se da un 57% *contra* un 43% respectivamente.

La suma de *residentes* y *visitantes* da un total de un **73% que opina que es *justo* contra un 27% que opina que es *caro***.

3.2.8A PRECIO DE ENTRADAS Y UBICACIONES DEL CARNAVAL

RESIDENTES



3.2.8B PRECIO DE ENTRADAS Y UBICACIONES DEL CARNAVAL

VISITANTES

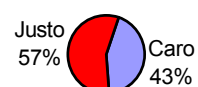

3.2.8C PRECIO DE ENTRADAS Y UBICACIONES DEL CARNAVAL

RESIDENTES + VISITANTES

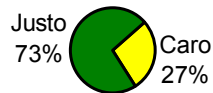

- Respecto a la **información y asesoramiento** que se le brinda al turista, el 34% de los *residentes* piensa que ésta en *regular/mala*, y el 66% piensa que es *buena*. En los *visitantes* esta relación es de un 75% contra un 25% respectivamente. *Sumando residentes y visitantes da un total del 50% que opina que es mala contra un 50% que opina que es buena.*

3.2.9A INFORMACIÓN Y ASESORAMIENTO

RESIDENTES



3.2.9B INFORMACIÓN Y ASESORAMIENTO

VISITANTES

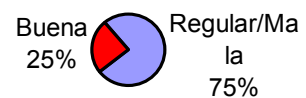

3.2.9C INFORMACIÓN Y ASESORAMIENTO

RESIDENTES + VISITANTES

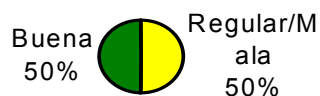

Respecto al servicio general que se le brinda al turista éstos contestaron que es **bueno un 51% y regular/malo un 49%**. Esta pregunta solo se le hizo a los visitantes.

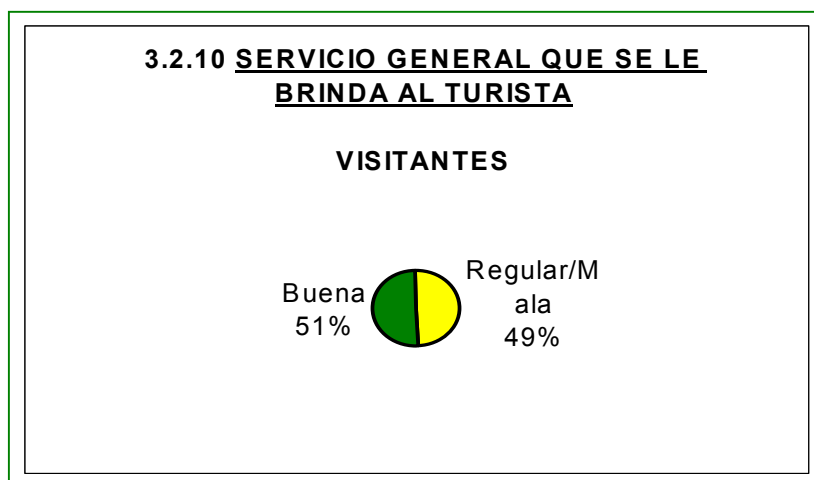

3.2.4 Conclusiones

Como conclusión de las encuestas analizadas en el punto anterior se puede decir que según éstas la ciudad no está preparada para recibir la cantidad de turistas que recibe en cada temporada de verano, y que el alojamiento y los establecimientos gastronómicos que ofrece son insuficientes para satisfacer esta demanda.

Además se puede decir que la Comisión Directiva del Carnaval es ineficiente para llevar a cabo la gestión del evento, cuya organización es mala así como también la venta de entradas y ubicaciones. En cuánto al precio de éstas, la mayoría lo considera justo, aunque no se descarta que hay una población de aproximadamente 30% que lo considera caro.

En lo que respecta a la información y asesoramiento, y al servicio general que se le brinda al turista, los encuestados respondieron 50% - 50% lo que implica que se debe mejorar este servicio para que tenga una mayor aprobación .

III.3 ANÁLISIS FODA

Fortalezas

- Es una ciudad que ofrece una amplia variedad de usos turísticos a un bajo costo.
- Buena señalización.
- Su ubicación es estratégica para el desarrollo del turismo, debido a su cercanía a la Capital Federal (220km.) y varios centros importantes de desarrollo económico como Rosario (230Km.)
- Buena accesibilidad ya que el trayecto que une Bs. As. - Gualeguaychú, es Autopista casi en su totalidad, además se encuentra a 320 km. de Paraná y 33 km. del Puente Internacional General San Martín (que vincula Argentina con la R.O.U, quedando además en la ruta Bs. As. – Montevideo y Bs. As. – Brasil).
- Alta frecuencia de transportes terrestres que llegan a la ciudad.
- Los atractivos turísticos están ubicados todos en la misma zona.
- Su principal producto, “El Carnaval”, es un atractivo de jerarquía 2 (ver pág. 21) que por sí solo provoca movimientos turísticos.
- Posicionamiento líder en el mercado respecto de su producto principal.
- Amplia gama de actividades y atractivos turísticos complementarios.
- Buena promoción y publicidad del Carnaval.
- Descubrimiento de aguas termales dentro de la ciudad y puesta en marcha de la construcción de un Complejo Termal.

Oportunidades

- Hoy en día no posee una competencia fuerte en relación a su producto principal, ya que, si bien existen otros carnavales en otras ciudades, el de Gualeguaychú es el único que actualmente se califica de jerarquía 2.
- Éste, está categorizado como el más importante del país y cuarto a nivel mundial.
- Situación política y económica actual, que favorece el aumento del turismo interno.

Debilidades / Problemas

- Corta duración de la temporada de turismo.
- Estacionalidad Fija del carnaval, como atractivo en si.
- Profesionalización deficiente de la Comisión Directiva del Carnaval.
- Inexistencia de estatutos, reglamentos, manuales, etc. que regule el funcionamiento integral de la Comisión Central del Carnaval y alto grado de informalidad.
- Alto grado de desorganización en lo que respecta a la organización general del carnaval y a la venta de entradas y ubicaciones.

- Distanciamiento entre la Comisión Directiva del Carnaval y la Municipalidad.
- Poca capacidad de alojamiento hotelero y extra hotelero para la cantidad de turistas que recibe en las temporadas altas.
- Poca capacidad de establecimientos gastronómicos para la cantidad de turistas que recibe en las temporadas altas.
- La promoción apunta específicamente al Carnaval y no a un producto integrado.
- Deficiencia por parte de la Secretaría de Turismo en lo que respecta al área de estadística para tener datos concretos y seguros de la cantidad de turistas que entran a la ciudad, su estadía, su gasto ,etc.

Amenazas

- Factores climáticos, ya que el Carnaval es un espectáculo al aire libre y el mal tiempo pone en riesgo la realización del mismo. Además al ser una ciudad donde se realizan actividades de playa, las crecientes e inundaciones disminuyen la afluencia turística.
- Existencia de los Carnavales de Gualeguay y Corrientes que aunque son de inferior categoría, y no presentan hoy en día una amenaza real, pueden crear estrategias para captar mayor segmento de mercado, por lo que se los considera como una amenaza potencial.
- Competencia en cuánto a sus atractivos complementarios, debido a la presencia por un lado de varias ciudades de Entre Ríos, cercanas a la Capital Federal, que ofrecen playas con actividades náuticas y de vida nocturna, entre otras, como son Concepción del Uruguay y Colón; y por otro del complejo termal de Villa Elisa.

		FORTALEZAS	OPORTUNIDADES		
INTERNAS		<ul style="list-style-type: none"> - Variedad de usos turísticos a bajo costo. - Buena señalización. - Ubicación estratégica a nivel nacional. - Buena accesibilidad - Alta frecuencia de transportes terrestres - Atractivos turísticos ubicados en una misma zona. - Producto principal de jerarquía 2. - Posicionamiento líder en el mercado de su producto principal. - Amplia gama de atractivos y actividades complementarias. - Buena promoción y publicidad del carnaval. - Descubrimiento de aguas termales. 	<ul style="list-style-type: none"> - Actualmente, no posee una competencia fuerte respecto de su producto principal. - Este, está categorizado como el más importante del país y cuarto a nivel mundial. - Situación política y económica actual del país, que favorece el aumento del turismo interno. 	EXTERNAS	
		<ul style="list-style-type: none"> - Corta duración de temporada de turismo. - Estacionalidad Fija del carnaval, como atractivo en sí. - Profesionalización deficiente de la Comisión Directiva del Carnaval. - Inexistencia de estatutos, reglamentos, etc. que regule el funcionamiento de la Comisión directiva del Carnaval, y alto grado de informalidad. - Desorganización respecto a la organización general del carnaval y a la venta de entradas y ubicaciones. - Distanciamiento entre la Comisión Directiva del Carnaval y la Municipalidad. - Poca capacidad de alojamiento hotelero y extra hotelero y de establecimientos gastronómicos . - La promoción apunta específicamente al Carnaval y no a un producto integrado. - Deficiencia por parte de la secretaría lo que respecta al área de estadística para tener datos concretos y seguros de la cantidad de turistas que entran a la ciudad, su estadía, su gasto ,etc. 	<ul style="list-style-type: none"> - Factores climáticos, pues el Carnaval es un espectáculo al aire libre y el mal tiempo pone en riesgo la realización del mismo. - Existencia de los Carnavales de Gualeguay y Corrientes que aunque son de inferior categoría, pueden crear estrategias para captar mayor segmento de mercado. Amenaza potencial - Competencia en cuanto a sus atractivos complementarios, debido a la presencia por un lado de varias ciudades de Entre Ríos, cercanas a la Capital Federal, que ofrecen playas con actividades náuticas y de vida nocturna, entre otras, como son Concepción del Uruguay y Colón; y por otro del complejo termal de Villa Elisa. 		
		DEBILIDADES	AMENAZAS		

CAPÍTULO IV: PROPUESTAS DE SOLUCION

IV.1 PROPUESTAS Y ESTRATEGIAS DE DESARROLLO

- Como solución a la corta duración de la temporada alta de turismo, se propone explotar las actividades de caza deportiva (teniendo en cuenta que es una zona donde abundan especies como los ciervos, jabalíes, vizcachas, perdices, y liebres) y de pesca de especies típicas de la zona (como son los bagres, las bogas y sobretodo los pejerreyes) que se pueden realizar en esta ciudad durante los meses de invierno. Durante los fines de semana largo se sugiere realizar eventos deportivos, culturales y recitales que atraigan a los turistas y los inviten a quedarse en la ciudad. También se propone implementar durante estos fines de semana excursiones de día entero a los diferentes pueblos que se encuentran en los alrededores de la ciudad, teniendo en cuenta que hay una amplia gama de aldeas de inmigrantes y pueblos pequeños que conservan sus costumbres y culturas dónde el turista podrá disfrutar de sus paisajes, tradiciones y su gastronomía típica (ver pág. 43) , y a su vez la población local recibirá un crecimiento económico dado por el turismo.
- Con respecto a la estacionalidad fija en cuánto a la práctica de actividades relacionadas al carnaval, se sugiere la realización de un museo temático de carnaval, donde se exhiban trajes, bailarines, videos, música, etc., se conozcan los orígenes y la historia del carnaval. Esto puede complementarse con visitas a los talleres donde se confeccionan los trajes y carrozas de las diferentes comparsas.
- En cuanto a la deficiente profesionalización de la comisión directiva, el alto grado de desorganización que se da en el desempeño de esta comisión respecto a la organización general del evento y a la venta de entradas y ubicaciones se sugiere transformar la estructura organizativa actual, en una entidad formal, con validez legal, y que cuente con un staff de profesionales interdisciplinarios, que asesoren y planifiquen en forma integral y participativa, para la toma de decisiones a favor del eficaz desarrollo del evento, de modo que existan variables de capitalización y rentabilidad del espectáculo que favorezcan a toda la comunidad. Además se sugiere que se realice de forma unificada la venta de entradas y ubicaciones, en un espacio físico único, con adecuado asesoramiento acerca de la ubicación adquirida, a modo de facilitarle al turista la adquisición de las mismas.
- La falta de capacidad de alojamiento en temporada alta es un problema complejo debido a que no se puede sugerir invertir en dicho servicio sin justificar esa inversión. Teniendo en cuenta este importante detalle, se considera básico y prioritario potenciar los atractivos complementarios, tanto los existentes como los

futuros, con el fin de que el inversionista perciba una rentabilidad anual que amerite la inversión.

- La promoción unilateral atenta contra el desarrollo de los atractivos complementarios, por consiguiente, la propuesta es realizar una gestión promocional integradora, que apunte a posicionar Gualeguaychú como un centro turístico con variedad de ofertas, de modo que cuando el turista piense en la localidad, no se le represente sólo el carnaval.

Con respecto al bajo presupuesto que dispone la secretaría de la ciudad para realizar la promoción de la misma, se sugiere instar a la comisión del carnaval a que cumpla con el pago, que debe realizar a la municipalidad, del 5% de lo recaudado en cada noche de carnaval. De esta manera el gobierno de la ciudad contaría con una suma importante destinada a realizar la promoción de la misma, que a su vez beneficiaría a la comisión del carnaval ya que la promoción en turismo no es tomada como un gasto sino como una inversión.

- En cuánto a la deficiencia que presenta la secretaría para obtener datos estadísticos de los turistas se propone realizar un trabajo en conjunto con la unidad de estadística y censo, y el área municipal de ejecutivos, para implementar un programa en el que se capacite personal para conseguir datos concretos del gasto turístico, su estadía, y su nivel de satisfacción (que se puede realizar mediante las llamadas encuestas de satisfacción).

III. CONCLUSIONES

CAPÍTULO V: CONCLUSIONES

V.1 CONCLUSIÓN FINAL

Después de realizar esta investigación, como conclusión final, puedo decir que teniendo en cuenta que la cantidad de turistas que visitan la ciudad cada temporada alta de verano es de aproximadamente 400.000 personas, GUALEGUAYCHÚ NO ESTÁ PREPARADA PARA RECIBIR A TANTA CANTIDAD DE TURISTAS. Esta afirmación se basa en que en esta investigación queda demostrado que los establecimientos de alojamientos turísticos y gastronómicos son insuficientes para satisfacer a la demanda en temporadas altas; que el evento carnaval y ventas de entradas y ubicaciones se desarrolla de manera desorganizada ya que carece de una entidad profesional para llevar adelante la gestión y organización del mismo; y que a nivel municipal la ciudad carece de planes de desarrollo turístico.

Así, luego de una ardua tarea de investigación, que me ha llevado más de un año, he podido concluir con la satisfacción de saber que se han cumplido los objetivos y el propósito de este trabajo. He podido indagar cada una de las variables que componen el sistema turístico investigado y luego de un análisis adecuado he logrado hallar las deficiencias de este sistema por un lado, y por el otro, las posibles soluciones a ello, con el fin de lograr un mejoramiento del funcionamiento de este sistema turístico.

IV. BIBLIOGRAFÍA

Bibliografía General

▪ **Libros**

- Boullón Roberto C., *Planificación del Espacio Turístico*, México, Trillas 1999.
- Boullón Roberto C., *Las Actividades Turísticas y Recreacionales*, México, Trillas 1998.
- Organización Mundial del Turismo (OMT), *Introducción al Turismo*, Madrid 1998.
- Hernández Díaz Edgar A., *Proyectos Turísticos*, México, Trillas 1996.
- Ramírez Blanco Manuel, *Teoría General del Turismo*, México, Diana 1997.
- Gurría Di-Bella Manuel, *Introducción al Turismo*; México, Trillas 1999.
- de la Torre Padilla O., *Turismo, fenómeno social*, México 1980.
- Sabino Carlos, *El Proceso de Investigación*.
- Eco Umberto, *Cómo hacer una Tesis*, Barcelona, Gedisa - Colección Libertad y Cambio 1998.
- Autores varios, *Política Turística Argentina*, LADEVI, Bs. As. 1999.
- Schlüter Regina G., *Investigación en Turismo y Hotelería*, ISBN, Buenos Aires 2000.
- Ander – Egg Ezequiel, “*Introducción a las Técnicas de Investigación Social*”, Humanitas, Buenos Aires 1978.

▪ **Varios**

- *Apuntes de clase – Metodología de la Investigación*, de Massuco Beatriz.
- Trabajo Final de Grado: *Identidad y Promoción Turística en la Ciudad de Gualeguaychú*, Luppi Lautaro.
- Trabajo Final de Grado: *El desarrollo del turismo en la localidad de Gualeguaychú. El caso de las Mipymes Gualeguaychuenses, a partir de la creación del corsódromo, en el año 1997*, Ferroni Victoria
- Proyecto de Inversión: “*Termas de Guaychú*”, *Complejo Termal Gualeguaychú*, Estudio Fernández Tessone.

ANEXO

Entrevistas

AL SECRETARIO DE TURISMO DE LA CIUDAD DE BUENOS AIRES

*** Sr. Sebastián Bel**

1) *¿Qué título a nivel académico posee y cuál es su cargo?*

Soy Guía Nacional y Técnico Superior en Turismo, y obtuve el título en la carrera que se cursa en el Colegio Nacional de esta ciudad.

2) *¿Se han dictado leyes que regulen la explotación de la actividad turística a nivel municipal o provincial? ¿En qué consisten?*

No, el turismo en esta ciudad está regulado por medio de ordenanzas dictadas por el Consejo Mixto, en donde la secretaría de turismo se une a este consejo para regular el manejo de toda la estructura política. En éstos momentos se está analizando la posibilidad de que el consejo mixto y la dirección de turismo sean una sola cosa, siendo que en otros lugares como Mendoza éstos trabajan en forma separada.

3) *¿Qué es el Consejo Mixto "Gualedguaychú Turismo? ¿Quiénes lo integran? ¿Cuáles son sus objetivos y propósitos?*

Es un consejo integrado por seis representantes del área privada y seis representantes del área pública. Los del área privada son los del área de alojamiento; el área gastronómica; el área de eventos populares; área de actividades náuticas, recreativas, deportivas y turísticas; y el área de Balnearios y campings; y los representantes del área pública son la de la parte ejecutiva: la secretaría de turismo, de cultura, de medio ambiente, de deporte, etc.

Los objetivos a grandes rasgos de este consejo son cinco: el principal es la promoción turística; otro es atraer inversiones; el otro es manejar toda la parte de estadísticas y encuestas para poder después manejar mejor la política turística de promoción, otro es tratar la parte de concientización turística; y otro es realizar toda la parte de la información al turista

4) *¿Qué tipo de apoyo recibe el sector privado por parte de la Municipalidad?*

Hoy por hoy hay una ley de turismo a nivel provincial que es muy mala, y es por eso que hace quince días que se comenzó a trabajar una nueva ley provincial de turismo, lo que se busca con esta nueva ley es que esté enganchada con la ley nacional o políticas nacionales de turismo, donde va a estar la política de inversión y se va a buscar renovar la ley de alojamiento, que es muy antigua y obsoleta, con una

recategorización. Todo esto va a llevar un proceso de un año, un año y medio, por eso todos los municipios estamos trabajando en conjunto con especialistas para hacer esta nueva ley.

5) *¿De que manera es promocionado el turismo de esta ciudad y cuáles son sus canales de comercialización?*

Nosotros lo que hicimos desde un principio es cambiar la estética de la marca de Gualeguaychú. La idea está basada en hacer la marca ciudad en la cuál todos los representantes de esta ciudad y las instituciones estén acopladas a esa marca, y a su vez en el área turismo hicimos seis productos que en este momento son los más fuerte que tiene Gualeguaychú a los que se le hizo una identificación, o sea una submarca que son: Carnaval, playa, naturaleza, cultura, entretenimiento, y deporte; y en cada una de éstas áreas se están desarrollando las potencialidades que presentan cada una de éstas, tratando así de atraer turismo durante todo el año.

Esto se hizo con la idea de mejorar la promoción para atraer más turismo. Se cambió el logo y el eslogan, antes era “para tu tiempo libre” y ahora es “estás muy cerca” que van a estar impresos en las servilletas de los negocios gastronómicos de la ciudad . Pusimos este eslogan porque luego de un análisis, verificamos que 300 km. a la redonda está más del 50% de la población argentina y que tenemos un país limítrofe como Uruguay que está a 35 Km. de la ciudad y su capital, Montevideo, a 400km. Entonces la idea es, con los pocos recursos que uno reúne tratar de focalizar la promoción en esos polos que son importantes de dónde se pueden atraer turismo. Hoy en día los polos principales a los que apunta el turismo de esta ciudad en Buenos Aires, que está a 220 Km. de acá, y Rosario, que con el puente Rosario Victoria quedó a 250Km. de acá.

El consejo mixto contrató una agencia de publicidad, dónde hace gacetilla de prensa con una inversión mínima, y tienen contacto con todos los medios que en forma constante le manda información de Gualeguaychú, por lo que nosotros sabemos que cada evento que se organiza en la ciudad, es informado por los medios. Por otra parte tratamos de estar en lanzamientos, en workshop, además estamos trabajando con agencias de viajes de turismo receptivo y de turismo emisor, y con la asociación hotelera y gastronómica dónde se arman y se mandan paquetes para que ellos puedan ofrecerlos.

Además contamos con la página web oficial de la ciudad en dónde se encuentran todos los datos que un turista necesita saber sobre la ciudad y el carnaval y por medio de la cuál se puede adquirir alojamiento o las entradas al carnaval. Es decir que la página web no sólo es un canal de promoción, sino también uno de comercialización.

Por otra parte contamos con la promoción que tiene que ver con la folletería. Trabajamos en conjunto con otros municipios de Entre Ríos, como Colón en dónde intercambiamos folletos y mapas. Además trabajamos también con la Casa de la Provincia de Entre Ríos en Buenos Aires en dónde se ofrece una buena promoción en cuánto a folletería e información. Y la provincia está trabajando para abrir una Casa de Entre Ríos en Rosario, lo que sería muy bueno para toda la parte de promoción y dar información.

Es decir que los puntos de información más importantes son la página web, Casa de la Provincia, agencia de publicidad, y ahora lo que estamos empezando a trabajar con la comisión del carnaval es que ellos contratan una productora que les hace toda la parte de promoción y nosotros les vamos a hacer todo el apoyo de la logística recibiendo e informando a la gente, por medio de personal y folletería.

6) ¿Cuáles son los métodos que utiliza la Municipalidad de la ciudad para realizar el relevamiento oficial de la cantidad promedio de turistas que visita la ciudad en cada temporada y fin de semana, y su estadía promedio; así como su nivel de satisfacción y gasto estimado por?

Con respecto a todo lo que tiene que ver con las estadísticas, tenemos una debilidad. Para saber la cantidad de turistas que entran a la ciudad, lo hacemos por medio de chequeo telefónico para tener registro de la ocupación hotelera y de campings, y ocupación por medio de inmobiliarias. Además trabajamos en conjunto con veterinaria que chequea la entrada de camiones, para que chequeen el flujo de autos que se da en las dos entradas de la ciudad, aunque este sistema no es del todo efectivo ya que hay muchos autos locales que salen y entran, y no se le puede preguntar a cada auto de dónde viene y a que viene a Gualaguaychú porque imagínate que en épocas de carnaval tenemos un promedio de trescientos cincuenta autos por hora que entran desde las 8:00 hs. de la mañana hasta las 7:00 hs. de la tarde, por lo que se obstruiría la circulación, pero igualmente nos da un resultado aproximado en cuánto a esta circulación.

En cuánto al gasto estimado, estadía y nivel de satisfacción estamos trabajando en eso ya que tenemos una fuerte deficiencia para lograr obtener concretamente esos datos.

7) Con respecto a la estacionalidad de la demanda ¿Se realizan actividades relacionadas con el carnaval en temporadas bajas? ¿Se promocionan otro tipo de actividades en estas temporadas?

Nosotros lo que hacemos es la Convención del Carnaval que se realiza en Noviembre, que vendría a ser un encuentro de carnavales de todo el país y de países limítrofes. Con respecto a la termas tenemos grandes expectativas, ya que estaríamos cerrando una gran brecha de la temporada invernal, por lo que achicaríamos la estacionalidad de la demanda en verano.

Muchas gracias

ENTREVISTA AL PRESIDENTE DE LA COMISIÓN DEL CRANAVAL,

*** Sr. Yanito Kozak**

1) *¿Cuál es su trayectoria con respecto a su participación en la organización del evento del Carnaval?*

Bueno, yo hace 15 años que trabajo en algo relacionado con el Carnaval. Soy un antiguo miembro del Club Sirio Libanés, que presenta la comparsa Kamarr en el carnaval, y lo he presidido durante varios años. Y desde hace ya ocho años pertenezco a los miembros de la comisión directiva del carnaval. Por lo que de una manera u otra he participado en la realización de este espectáculo.

2) *¿Cómo se organiza institucionalmente el Carnaval de Gualeguaychú?*

Este evento se organiza a través de una "Comisión Directiva", la cual esta compuesta por diez cargos: Presidente, Vicepresidente, Secretario, Pro-secretario, Tesorero, Pro-Tesorero y 4 Vocales. Todos los integrantes de esta comisión son miembros de los clubes que participan en este evento.

3) *¿Que actividades realiza la Comisión del Carnaval?*

Nuestras tareas principales son las de planeamiento, programación y control del carnaval. Además esta comisión se encarga de promocionar el evento, preparar el presupuesto anual, negociar contratos, realizar reuniones periódicas, distribuir cargos, etc., etc.

4) *¿Cuál es el organismo encargado de fijar los precios de las entradas? ¿Qué precios están previstos para la temporada 2005?*

Tanto la organización general del evento como los precios de las entradas están a cargo de esta comisión. Hace ya varios años que el precio de las entradas de \$18 la general, y con respecto a la ubicación hay desde populares, que son gratis, hasta los palcos oficiales que tienen un precio de \$20 por persona, pasando por tribunas y sillas con precios que van desde los \$3 a los \$10.

5) *¿Cuántas comparsas participan de este evento cada año? ¿Cuántos integrantes participan en cada comparsa?*

Las comparsas que participan del Carnaval son cinco en total, pero cada año desfilan sólo tres y dos descansan. Al año siguiente salen la comparsa ganadora y las dos que descansaron el año anterior, mientras que descansarán las comparsas que salieron en el segundo y tercer puesto.

6) *¿Cómo fue, desde su óptica, la evolución del carnaval de Gualeguaychú en los últimos años?*

En 1997 se abrió un nuevo ciclo en la historia del carnaval al inaugurarse el corsódromo. Ello determinó por una parte un aumento en la capacidad receptiva del espectáculo y consecuentemente en la recaudación, pero por la otra un encarecimiento en los costos.

Esto se debe a que la mayor amplitud del escenario permitió aumentar la dimensión de las carrozas, trajes de fantasía, etc., lo cual elevó los costos del espectáculo.

Podría destacar también como un fenómeno de sentido contrario y en alguna medida compensatorio, que han bajado los costos en otros rubros, como por ejemplo la remuneración de los integrantes. Cuando el carnaval no había alcanzado tanto brillo, era necesario ofrecer a los integrantes alguna compensación económica para que se animaran a salir ya que era poca la oferta. Ahora que el carnaval ha alcanzado nivel tope y que el salir en las comparsas da “puntaje” o “levante” y hasta les permite salir en la pantalla chica, la oferta de los integrantes se ha incrementado tanto que las comparsas tienen amplias listas de espera.

Me gustaría mencionar también la favorable evolución en cuanto a la promoción del espectáculo en los distintos medios de comunicación, la cual podríamos afirmar que tuvo resultados muy satisfactorios.

7) *En lo que respecta a la promoción de este evento ¿Cuáles son las acciones de marketing que se llevan a cabo?*

Todos los años la comisión del carnaval hace contrato con algún canal aéreo que se encarga de televisar el evento todos los fines de semana de Enero y Febrero, y en forma diaria se hacen promociones del carnaval en propagandas y programas de este canal.

Además contamos con la página web oficial del carnaval, donde el turista puede encontrar una completa información de este espectáculo, con la historia, imágenes, precios, etc.

8) *¿Qué acciones lleva a cabo la Comisión del Carnaval por el Carnaval durante las temporadas bajas?*

En conjunto con la secretaría de turismo realizamos en el mes de noviembre la Convención del Carnaval, que es un encuentro de carnavales de todo el país y llegan a participar comunidades brasileñas y uruguayas.

Muchas gracias

ENCUESTAS RESIDENTES

NOMBRE: JOSÉ IGNACIO LUQUIN

Marcar con negrita la respuesta correcta

Sexo: F **M**

Edad: 27

Reside en Gualeguaychú: **SI** NO

- 1) Piensa que la ciudad está preparada para recibir la cantidad de turistas que recibe cada temporada alta de verano?

SI **NO** NS/NC

- 2) Cree que la capacidad de alojamiento que posee la ciudad, en relación a la cantidad de turistas que recibe en temporada de verano es:

SUFICIENTE **INSUFICIENTE** NS/NC

- 3) Cree que la cantidad de establecimientos gastronómicos que posee la ciudad, en relación a la cantidad de turistas que recibe en temporada de verano es:

SUFICIENTE **INSUFICIENTE** NS/NC

- 4) Piensa que la organización general del evento carnaval es:

MUY BUENA BUENA **REGULAR** MALA MUY MALA

- 5) Tiene conocimiento acerca de cuál es la entidad que organiza el evento?

SI NO

Si su respuesta es si continúa en la pregunta 6. Si su respuesta es no continúa en la pregunta 7.

- 6) Cree que la Comisión Directiva actual es apta para gestionar la organización del carnaval?

SI **NO** NS/NC

- 7) En cuanto a la venta de entradas y ubicaciones, cree que éstas se realizan de manera:

MUY ORGANIZADA ORGANIZADA **DESORGANIZADA** NS/NC

- 8) Está de acuerdo en que la venta de entradas y de ubicaciones se realicen en forma separada?

SI **NO**

- 9) En cuánto al precio total que debe pagar para ver el espectáculo (cuyo valor mínimo es de \$21 por persona, teniendo en cuenta que se paga la entrada general \$18 más la ubicación más barata \$3), cree que éste es:

CARO JUSTO BARATO

- 10) Cree que la información y asesoramiento general que recibe el turista que visita la ciudad es:

MUY BUENA BUENA **REGULAR** MALA MUY MALA NS/NC

NOMBRE: AGUSTÍNA MENDIETA

Marcar con negrita la respuesta correcta

Sexo: **F** M

Edad:24

Reside en Gualeguaychú: **SI** NO

- 1) Piensa que la ciudad está preparada para recibir la cantidad de turistas que recibe cada temporada alta de verano?

SI **NO** NS/NC

- 2) Cree que la capacidad de alojamiento que posee la ciudad, en relación a la cantidad de turistas que recibe en temporada de verano es:

SUFICIENTE **INSUFICIENTE** NS/NC

- 3) Cree que la cantidad de establecimientos gastronómicos que posee la ciudad, en relación a la cantidad de turistas que recibe en temporada de verano es:

SUFICIENTE **INSUFICIENTE** NS/NC

- 4) Piensa que la organización general del evento carnaval es:

MUY BUENA BUENA **REGULAR** MALA MUY MALA

- 5) Tiene conocimiento acerca de cuál es la entidad que organiza el evento?

SI NO

Si su respuesta es si continúa en la pregunta 6. Si su respuesta es no continúa en la pregunta 7.

- 6) Cree que la Comisión Directiva actual es apta para gestionar la organización del carnaval?

SI **NO** NS/NC

- 7) En cuanto a la venta de entradas y ubicaciones, cree que éstas se realizan de manera:

MUY ORGANIZADA ORGANIZADA **DESORGANIZADA** NS/NC

- 8) Está de acuerdo en que la venta de entradas y de ubicaciones se realicen en forma separada?

SI **NO**

- 9) En cuánto al precio total que debe pagar para ver el espectáculo (cuyo valor mínimo es de \$21 por persona, teniendo en cuenta que se paga la entrada general \$18 más la ubicación más barata \$3), cree que éste es:

CARO **JUSTO** BARATO

- 10) Cree que la información y asesoramiento general que recibe el turista que visita la ciudad es:

MUY BUENA BUENA **REGULAR** MALA MUY MALA NS/NC

NOMBRE: HORACIO CEPEDA

Marcar con negrita la respuesta correcta

Sexo: F **M**

Edad: **55 años**

Reside en Gualeguaychú: **SI** NO

1) Piensa que la ciudad está preparada para recibir la cantidad de turistas que recibe cada temporada alta de verano?

SI **NO** NS/NC

2) Cree que la capacidad de alojamiento que posee la ciudad, en relación a la cantidad de turistas que recibe en temporada de verano es:

SUFICIENTE **INSUFICIENTE** NS/NC

3) Cree que la cantidad de establecimientos gastronómicos que posee la ciudad, en relación a la cantidad de turistas que recibe en temporada de verano es:

SUFICIENTE **INSUFICIENTE** NS/NC

4) Piensa que la organización general del evento carnaval es:

MUY BUENA BUENA **REGULAR** MALA MUY MALA

5) Tiene conocimiento acerca de cuál es la entidad que organiza el evento?

SI NO

Si su respuesta es si continúa en la pregunta 6. Si su respuesta es no continúa en la pregunta 7.

6) Cree que la Comisión Directiva actual es apta para gestionar la organización del carnaval?

SI **NO** NS/NC

7) En cuanto a la venta de entradas y ubicaciones, cree que éstas se realizan de manera:

MUY ORGANIZADA ORGANIZADA **DESORGANIZADA** NS/NC

8) Está de acuerdo en que la venta de entradas y de ubicaciones se realicen en forma separada?

SI **NO**

9) En cuánto al precio total que debe pagar para ver el espectáculo (cuyo valor mínimo es de \$21 por persona, teniendo en cuenta que se paga la entrada general \$18 más la ubicación más barata \$3), cree que éste es:

CARO JUSTO BARATO

10) Cree que la información y asesoramiento general que recibe el turista que visita la ciudad es:

MUY BUENA BUENA REGULAR **MALA** MUY MALA NS/NC

NOMBRE: CAROLINA MARMOL

Marcar con negrita la respuesta correcta

Sexo: **F** M

Edad: **30**

Reside en Gualeguaychú: **SI** NO

1) Piensa que la ciudad está preparada para recibir la cantidad de turistas que recibe cada temporada alta de verano?

SI **NO** NS/NC

2) Cree que la capacidad de alojamiento que posee la ciudad, en relación a la cantidad de turistas que recibe en temporada de verano es:

SUFICIENTE **INSUFICIENTE** NS/NC

3) Cree que la cantidad de establecimientos gastronómicos que posee la ciudad, en relación a la cantidad de turistas que recibe en temporada de verano es:

SUFICIENTE **INSUFICIENTE** NS/NC

4) Piensa que la organización general del evento carnaval es:

MUY BUENA BUENA **REGULAR** MALA MUY MALA

5) Tiene conocimiento acerca de cuál es la entidad que organiza el evento?

SI NO

Si su respuesta es si continúa en la pregunta 6. Si su respuesta es no continúa en la pregunta 7.

6) Cree que la Comisión Directiva actual es apta para gestionar la organización del carnaval?

SI **NO** NS/NC

7) En cuanto a la venta de entradas y ubicaciones, cree que éstas se realizan de manera:

MUY ORGANIZADA ORGANIZADA **DESORGANIZADA** NS/NC

8) Está de acuerdo en que la venta de entradas y de ubicaciones se realicen en forma separada?

SI **NO**

9) En cuánto al precio total que debe pagar para ver el espectáculo (cuyo valor mínimo es de \$21 por persona, teniendo en cuenta que se paga la entrada general \$18 más la ubicación más barata \$3), cree que éste es:

CARO JUSTO BARATO

10) Cree que la información y asesoramiento general que recibe el turista que visita la ciudad es:

MUY BUENA BUENA **REGULAR** MALA MUY MALA NS/NC

NOMBRE: ANDREA LANDI

Marcar con negrita la respuesta correcta

Sexo: **F** M

Edad:35

Reside en Gualeguaychú: **SI** NO

1) Piensa que la ciudad está preparada para recibir la cantidad de turistas que recibe cada temporada alta de verano?

SI **NO** NS/NC

2) Cree que la capacidad de alojamiento que posee la ciudad, en relación a la cantidad de turistas que recibe en temporada de verano es:

SUFICIENTE **INSUFICIENTE** NS/NC

3) Cree que la cantidad de establecimientos gastronómicos que posee la ciudad, en relación a la cantidad de turistas que recibe en temporada de verano es:

SUFICIENTE **INSUFICIENTE** NS/NC

4) Piensa que la organización general del evento carnaval es:

MUY BUENA BUENA **REGULAR** MALA MUY MALA

5) Tiene conocimiento acerca de cuál es la entidad que organiza el evento?

SI NO

Si su respuesta es si continúa en la pregunta 6. Si su respuesta es no continúa en la pregunta 7.

6) Cree que la Comisión Directiva actual es apta para gestionar la organización del carnaval?

SI NO NS/NC

7) En cuanto a la venta de entradas y ubicaciones, cree que éstas se realizan de manera:

MUY ORGANIZADA ORGANIZADA **DESORGANIZADA** NS/NC

8) Está de acuerdo en que la venta de entradas y de ubicaciones se realicen en forma separada?

SI **NO**

9) En cuánto al precio total que debe pagar para ver el espectáculo (cuyo valor mínimo es de \$21 por persona, teniendo en cuenta que se paga la entrada general \$18 más la ubicación más barata \$3), cree que éste es:

CARO JUSTO BARATO

10) Cree que la información y asesoramiento general que recibe el turista que visita la ciudad es:

MUY BUENA BUENA **REGULAR** MALA MUY MALA
NS/NC

NOMBRE: ANA LIZA MALBRAN

Marcar con negrita la respuesta correcta

Sexo: F M

Edad: **27**

Reside en Gualeguaychú: SI NO

1) Piensa que la ciudad está preparada para recibir la cantidad de turistas que recibe cada temporada alta de verano?

SI NO

2) Cree que la capacidad de alojamiento que posee la ciudad, en relación a la cantidad de turistas que recibe en temporada de verano es:

SUFICIENTE INSUFICIENTE NS/NC

3) Cree que la cantidad de establecimientos gastronómicos que posee la ciudad, en relación a la cantidad de turistas que recibe en temporada de verano es:

SUFICIENTE INSUFICIENTE NS/NC

4) Piensa que la organización general del evento carnaval es:

MUY BUENA BUENA REGULAR MALA MUY MALA

5) Tiene conocimiento acerca de cuál es la entidad que organiza el evento?

SI NO

Si su respuesta es si continúa en la pregunta 6. Si su respuesta es no continúa en la pregunta 7.

6) Cree que la Comisión Directiva actual es apta para gestionar la organización del carnaval?

SI NO NS/NC

7) En cuanto a la venta de entradas y ubicaciones, cree que éstas se realizan de manera:

MUY ORGANIZADA ORGANIZADA DESORGANIZADA NS/NC

8) Está de acuerdo en que la venta de entradas y de ubicaciones se realicen en forma separada?

SI NO

9) En cuánto al precio total que debe pagar para ver el espectáculo (cuyo valor mínimo es de \$21 por persona, teniendo en cuenta que se paga la entrada general \$18 más la ubicación más barata \$3), cree que éste es:

CARO JUSTO BARATO

10) Cree que la información y asesoramiento general que recibe el turista que visita la ciudad es:

MUY BUENA BUENA REGULAR MALA MUY MALA NS/NC

NOMBRE: SANTIAGO CASTRO

Marcar con negrita la respuesta correcta

Sexo: F **M**

Edad: 35

Reside en Gualeguaychú: **SI** NO

1) Piensa que la ciudad está preparada para recibir la cantidad de turistas que recibe cada temporada alta de verano?

SI **NO** NS/NC

2) Cree que la capacidad de alojamiento que posee la ciudad, en relación a la cantidad de turistas que recibe en temporada de verano es:

SUFICIENTE **INSUFICIENTE** NS/NC

3) Cree que la cantidad de establecimientos gastronómicos que posee la ciudad, en relación a la cantidad de turistas que recibe en temporada de verano es:

SUFICIENTE INSUFICIENTE NS/NC

4) Piensa que la organización general del evento carnaval es:

MUY BUENA BUENA **REGULAR** MALA MUY MALA

5) Tiene conocimiento acerca de cuál es la entidad que organiza el evento?

SI NO

Si su respuesta es si continúa en la pregunta 6. Si su respuesta es no continúa en la pregunta 7.

6) Cree que la Comisión Directiva actual es apta para gestionar la organización del carnaval?

SI **NO** NS/NC

7) En cuanto a la venta de entradas y ubicaciones, cree que éstas se realizan de manera:

MUY ORGANIZADA ORGANIZADA **DESORGANIZADA** NS/NC

8) Está de acuerdo en que la venta de entradas y de ubicaciones se realicen en forma separada?

SI **NO**

9) En cuánto al precio total que debe pagar para ver el espectáculo (cuyo valor mínimo es de \$21 por persona, teniendo en cuenta que se paga la entrada general \$18 más la ubicación más barata \$3), cree que éste es:

CARO **JUSTO** BARATO

10) Cree que la información y asesoramiento general que recibe el turista que visita la ciudad es:

MUY BUENA **BUENA** REGULAR **MALA** MUY MALA NS/NC

NOMBRE: FERNANDO RIVERA

Marcar con negrita la respuesta correcta

Sexo: F **M**

Edad: 31

Reside en Gualeguaychú: **SI** NO

1) Piensa que la ciudad está preparada para recibir la cantidad de turistas que recibe cada temporada alta de verano?

SI **NO** NS/NC

2) Cree que la capacidad de alojamiento que posee la ciudad, en relación a la cantidad de turistas que recibe en temporada de verano es:

SUFICIENTE **INSUFICIENTE** NS/NC

3) Cree que la cantidad de establecimientos gastronómicos que posee la ciudad, en relación a la cantidad de turistas que recibe en temporada de verano es:

SUFICIENTE INSUFICIENTE NS/NC

4) Piensa que la organización general del evento carnaval es:

MUY BUENA BUENA **REGULAR** MALA MUY MALA

5) Tiene conocimiento acerca de cuál es la entidad que organiza el evento?

SI NO

Si su respuesta es si continúa en la pregunta 6. Si su respuesta es no continúa en la pregunta 7.

6) Cree que la Comisión Directiva actual es apta para gestionar la organización del carnaval?

SI **NO** NS/NC

7) En cuanto a la venta de entradas y ubicaciones, cree que éstas se realizan de manera:

MUY ORGANIZADA ORGANIZADA **DESORGANIZADA** NS/NC

8) Está de acuerdo en que la venta de entradas y de ubicaciones se realicen en forma separada?

SI **NO**

9) En cuánto al precio total que debe pagar para ver el espectáculo (cuyo valor mínimo es de \$21 por persona, teniendo en cuenta que se paga la entrada general \$18 más la ubicación más barata \$3), cree que éste es:

CARO **JUSTO** BARATO

10) Cree que la información y asesoramiento general que recibe el turista que visita la ciudad es:

MUY BUENA **BUENA** REGULAR **MALA** MUY MALA NS/NC

NOMBRE: GUSTAVO TARRES

Marcar con negrita la respuesta correcta

Sexo: F **M**

Edad: 47

Reside en Gualeguaychú: **SI** NO

1) Piensa que la ciudad está preparada para recibir la cantidad de turistas que recibe cada temporada alta de verano?

SI **NO** NS/NC

2) Cree que la capacidad de alojamiento que posee la ciudad, en relación a la cantidad de turistas que recibe en temporada de verano es:

SUFICIENTE **INSUFICIENTE** NS/NC

3) Cree que la cantidad de establecimientos gastronómicos que posee la ciudad, en relación a la cantidad de turistas que recibe en temporada de verano es:

SUFICIENTE **INSUFICIENTE** NS/NC

4) Piensa que la organización general del evento carnaval es:

MUY BUENA BUENA REGULAR **MALA** MUY MALA

5) Tiene conocimiento acerca de cuál es la entidad que organiza el evento?

SI NO

Si su respuesta es si continúa en la pregunta 6. Si su respuesta es no continúa en la pregunta 7.

6) Cree que la Comisión Directiva actual es apta para gestionar la organización del carnaval?

SI **NO** NS/NC

7) En cuanto a la venta de entradas y ubicaciones, cree que éstas se realizan de manera:

MUY ORGANIZADA ORGANIZADA **DESORGANIZADA** NS/NC

8) Está de acuerdo en que la venta de entradas y de ubicaciones se realicen en forma separada?

SI **NO**

9) En cuánto al precio total que debe pagar para ver el espectáculo (cuyo valor mínimo es de \$21 por persona, teniendo en cuenta que se paga la entrada general \$18 más la ubicación más barata \$3), cree que éste es:

CARO **JUSTO** BARATO

10) Cree que la información y asesoramiento general que recibe el turista que visita la ciudad es:

MUY BUENA **BUENA** REGULAR MALA MUY MALA NS/NC

NOMBRE: OSVALDO RUSELL

Marcar con negrita la respuesta correcta

Sexo: F **M**

Edad: 24

Reside en Gualeguaychú: **SI** NO

1) Piensa que la ciudad está preparada para recibir la cantidad de turistas que recibe cada temporada alta de verano?

SI **NO** NS/NC

2) Cree que la capacidad de alojamiento que posee la ciudad, en relación a la cantidad de turistas que recibe en temporada de verano es:

SUFICIENTE **INSUFICIENTE** NS/NC

3) Cree que la cantidad de establecimientos gastronómicos que posee la ciudad, en relación a la cantidad de turistas que recibe en temporada de verano es:

SUFICIENTE **INSUFICIENTE** NS/NC

4) Piensa que la organización general del evento carnaval es:

MUY BUENA BUENA REGULAR **MALA** MUY MALA

5) Tiene conocimiento acerca de cuál es la entidad que organiza el evento?

SI NO

Si su respuesta es si continúa en la pregunta 6. Si su respuesta es no continúa en la pregunta 7.

6) Cree que la Comisión Directiva actual es apta para gestionar la organización del carnaval?

SI **NO** NS/NC

7) En cuanto a la venta de entradas y ubicaciones, cree que éstas se realizan de manera:

MUY ORGANIZADA ORGANIZADA **DESORGANIZADA** NS/NC

8) Está de acuerdo en que la venta de entradas y de ubicaciones se realicen en forma separada?

SI **NO**

9) En cuánto al precio total que debe pagar para ver el espectáculo (cuyo valor mínimo es de \$21 por persona, teniendo en cuenta que se paga la entrada general \$18 más la ubicación más barata \$3), cree que éste es:

CARO **JUSTO** BARATO

10) Cree que la información y asesoramiento general que recibe el turista que visita la ciudad es:

MUY BUENA **BUENA** REGULAR MALA MUY MALA NS/NC

NOMBRE: SILVINA KOGAN

Marcar con negrita la respuesta correcta

Sexo: F **M**

Edad: 45

Reside en Gualeguaychú: **SI** NO

1) Piensa que la ciudad está preparada para recibir la cantidad de turistas que recibe cada temporada alta de verano?

SI **NO** NS/NC

2) Cree que la capacidad de alojamiento que posee la ciudad, en relación a la cantidad de turistas que recibe en temporada de verano es:

SUFICIENTE **INSUFICIENTE** NS/NC

3) Cree que la cantidad de establecimientos gastronómicos que posee la ciudad, en relación a la cantidad de turistas que recibe en temporada de verano es:

SUFICIENTE INSUFICIENTE NS/NC

4) Piensa que la organización general del evento carnaval es:

MUY BUENA BUENA **REGULAR** MALA MUY MALA

5) Tiene conocimiento acerca de cuál es la entidad que organiza el evento?

SI NO

Si su respuesta es si continúa en la pregunta 6. Si su respuesta es no continúa en la pregunta 7.

6) Cree que la Comisión Directiva actual es apta para gestionar la organización del carnaval?

SI **NO** NS/NC

7) En cuanto a la venta de entradas y ubicaciones, cree que éstas se realizan de manera:

MUY ORGANIZADA ORGANIZADA **DESORGANIZADA** NS/NC

8) Está de acuerdo en que la venta de entradas y de ubicaciones se realicen en forma separada?

SI **NO**

9) En cuánto al precio total que debe pagar para ver el espectáculo (cuyo valor mínimo es de \$21 por persona, teniendo en cuenta que se paga la entrada general \$18 más la ubicación más barata \$3), cree que éste es:

CARO **JUSTO** BARATO

10) Cree que la información y asesoramiento general que recibe el turista que visita la ciudad es:

MUY BUENA BUENA **REGULAR** MALA MUY MALA NS/NC

NOMBRE: ANALÍA ÁVALOS

Marcar con negrita la respuesta correcta

Sexo: F M

Edad: 23

Reside en Gualeguaychú: SI NO

1) Piensa que la ciudad está preparada para recibir la cantidad de turistas que recibe cada temporada alta de verano?

SI NO NS/NC

2) Cree que la capacidad de alojamiento que posee la ciudad, en relación a la cantidad de turistas que recibe en temporada de verano es:

SUFICIENTE INSUFICIENTE NS/NC

3) Cree que la cantidad de establecimientos gastronómicos que posee la ciudad, en relación a la cantidad de turistas que recibe en temporada de verano es:

SUFICIENTE INSUFICIENTE NS/NC

4) Piensa que la organización general del evento carnaval es:

MUY BUENA BUENA REGULAR MALA MUY MALA

5) Tiene conocimiento acerca de cuál es la entidad que organiza el evento?

SI NO

Si su respuesta es si continúa en la pregunta 6. Si su respuesta es no continúa en la pregunta 7.

6) Cree que la Comisión Directiva actual es apta para gestionar la organización del carnaval?

SI NO NS/NC

7) En cuanto a la venta de entradas y ubicaciones, cree que éstas se realizan de manera:

MUY ORGANIZADA ORGANIZADA DESORGANIZADA NS/NC

8) Está de acuerdo en que la venta de entradas y de ubicaciones se realicen en forma separada?

SI NO

9) En cuánto al precio total que debe pagar para ver el espectáculo (cuyo valor mínimo es de \$21 por persona, teniendo en cuenta que se paga la entrada general \$18 más la ubicación más barata \$3), cree que éste es:

CARO JUSTO BARATO

10) Cree que la información y asesoramiento general que recibe el turista que visita la ciudad es:

MUY BUENA BUENA REGULAR MALA MUY MALA NS/NC

NOMBRE: ANALÍA CARROZZO

Marcar con negrita la respuesta correcta

Sexo: F M
Edad: 28
Reside en Gualeguaychú: SI NO

1) Piensa que la ciudad está preparada para recibir la cantidad de turistas que recibe cada temporada alta de verano?

SI NO NS/NC

2) Cree que la capacidad de alojamiento que posee la ciudad, en relación a la cantidad de turistas que recibe en temporada de verano es:

SUFICIENTE INSUFICIENTE NS/NC

3) Cree que la cantidad de establecimientos gastronómicos que posee la ciudad, en relación a la cantidad de turistas que recibe en temporada de verano es:

SUFICIENTE INSUFICIENTE NS/NC

4) Piensa que la organización general del evento carnaval es:

MUY BUENA BUENA REGULAR MALA MUY MALA

5) Tiene conocimiento acerca de cuál es la entidad que organiza el evento?

SI NO

Si su respuesta es si continúa en la pregunta 6. Si su respuesta es no continúa en la pregunta 7.

6) Cree que la Comisión Directiva actual es apta para gestionar la organización del carnaval?

SI NO NS/NC

7) En cuanto a la venta de entradas y ubicaciones, cree que éstas se realizan de manera:

MUY ORGANIZADA ORGANIZADA DESORGANIZADA NS/NC

8) Está de acuerdo en que la venta de entradas y de ubicaciones se realicen en forma separada?

SI NO

9) En cuánto al precio total que debe pagar para ver el espectáculo (cuyo valor mínimo es de \$21 por persona, teniendo en cuenta que se paga la entrada general \$18 más la ubicación más barata \$3), cree que éste es:

CARO JUSTO BARATO

10) Cree que la información y asesoramiento general que recibe el turista que visita la ciudad es:

MUY BUENA BUENA REGULAR MALA MUY MALA NS/NC

NOMBRE: EVANGELINA CARROZO

Marcar con negrita la respuesta correcta

Sexo: F M

Edad: 22

Reside en Gualeguaychú: SI NO

1) Piensa que la ciudad está preparada para recibir la cantidad de turistas que recibe cada temporada alta de verano?

SI NO NS/NC

2) Cree que la capacidad de alojamiento que posee la ciudad, en relación a la cantidad de turistas que recibe en temporada de verano es:

SUFICIENTE INSUFICIENTE NS/NC

3) Cree que la cantidad de establecimientos gastronómicos que posee la ciudad, en relación a la cantidad de turistas que recibe en temporada de verano es:

SUFICIENTE INSUFICIENTE NS/NC

4) Piensa que la organización general del evento carnaval es:

MUY BUENA BUENA REGULAR MALA MUY MALA

5) Tiene conocimiento acerca de cuál es la entidad que organiza el evento?

SI NO

Si su respuesta es si continúa en la pregunta 6. Si su respuesta es no continúa en la pregunta 7.

6) Cree que la Comisión Directiva actual es apta para gestionar la organización del carnaval?

SI NO NS/NC

7) En cuanto a la venta de entradas y ubicaciones, cree que éstas se realizan de manera:

MUY ORGANIZADA ORGANIZADA DESORGANIZADA NS/NC

8) Está de acuerdo en que la venta de entradas y de ubicaciones se realicen en forma separada?

SI NO

9) En cuánto al precio total que debe pagar para ver el espectáculo (cuyo valor mínimo es de \$21 por persona, teniendo en cuenta que se paga la entrada general \$18 más la ubicación más barata \$3), cree que éste es:

CARO JUSTO BARATO

10) Cree que la información y asesoramiento general que recibe el turista que visita la ciudad es:

MUY BUENA BUENA REGULAR MALA MUY MALA NS/NC

NOMBRE: MABEL COVI

Marcar con negrita la respuesta correcta

Sexo: F M

Edad: 33

Reside en Gualeguaychú: SI NO

1) Piensa que la ciudad está preparada para recibir la cantidad de turistas que recibe cada temporada alta de verano?

SI NO NS/NC

2) Cree que la capacidad de alojamiento que posee la ciudad, en relación a la cantidad de turistas que recibe en temporada de verano es:

SUFICIENTE INSUFICIENTE NS/NC

3) Cree que la cantidad de establecimientos gastronómicos que posee la ciudad, en relación a la cantidad de turistas que recibe en temporada de verano es:

SUFICIENTE INSUFICIENTE NS/NC

4) Piensa que la organización general del evento carnaval es:

MUY BUENA BUENA REGULAR MALA MUY MALA

5) Tiene conocimiento acerca de cuál es la entidad que organiza el evento?

SI NO

Si su respuesta es si continúa en la pregunta 6. Si su respuesta es no continúa en la pregunta 7.

6) Cree que la Comisión Directiva actual es apta para gestionar la organización del carnaval?

SI NO NS/NC

7) En cuanto a la venta de entradas y ubicaciones, cree que éstas se realizan de manera:

MUY ORGANIZADA ORGANIZADA DESORGANIZADA NS/NC

8) Está de acuerdo en que la venta de entradas y de ubicaciones se realicen en forma separada?

SI NO

9) En cuánto al precio total que debe pagar para ver el espectáculo (cuyo valor mínimo es de \$21 por persona, teniendo en cuenta que se paga la entrada general \$18 más la ubicación más barata \$3), cree que éste es:

CARO JUSTO BARATO

10) Cree que la información y asesoramiento general que recibe el turista que visita la ciudad es:

MUY BUENA BUENA REGULAR MALA MUY MALA NS/NC

NOMBRE: Nanci Frascuelli

Marcar con negrita la respuesta correcta

Sexo: **F** M
Edad: 29 años
Reside en Gualeguaychú: **SI** NO

1) Piensa que la ciudad está preparada para recibir la cantidad de turistas que recibe cada temporada alta de verano?

SI **NO** NS/NC

2) Cree que la capacidad de alojamiento que posee la ciudad, en relación a la cantidad de turistas que recibe en temporada de verano es:

SUFICIENTE **INSUFICIENTE** NS/NC

3) Cree que la cantidad de establecimientos gastronómicos que posee la ciudad, en relación a la cantidad de turistas que recibe en temporada de verano es:

SUFICIENTE INSUFICIENTE NS/NC

4) Piensa que la organización general del evento carnaval es:

MUY BUENA BUENA **REGULAR** MALA MUY MALA

5) Tiene conocimiento acerca de cuál es la entidad que organiza el evento?

SI NO

Si su respuesta es si continúa en la pregunta 6. Si su respuesta es no continúa en la pregunta 7.

6) Cree que la Comisión Directiva actual es apta para gestionar la organización del carnaval?

SI **NO** NS/NC

7) En cuanto a la venta de entradas y ubicaciones, cree que éstas se realizan de manera:

MUY ORGANIZADA **ORGANIZADA** DESORGANIZADA NS/NC

8) Está de acuerdo en que la venta de entradas y de ubicaciones se realicen en forma separada?

SI **NO**

9) En cuánto al precio total que debe pagar para ver el espectáculo (cuyo valor mínimo es de \$21 por persona, teniendo en cuenta que se paga la entrada general \$18 más la ubicación más barata \$3), cree que éste es:

CARO JUSTO BARATO

10) Cree que la información y asesoramiento general que recibe el turista que visita la ciudad es:

MUY BUENA **BUENA** REGULAR MALA MUY MALA NS/NC

NOMBRE: MÓNICA ZAPATA

Marcar con negrita la respuesta correcta

Sexo: **F** M

Edad: 51

Reside en Gualeguaychú: **SI** NO

1) Piensa que la ciudad está preparada para recibir la cantidad de turistas que recibe cada temporada alta de verano?

SI **NO** NS/NC

2) Cree que la capacidad de alojamiento que posee la ciudad, en relación a la cantidad de turistas que recibe en temporada de verano es:

SUFICIENTE **INSUFICIENTE** NS/NC

3) Cree que la cantidad de establecimientos gastronómicos que posee la ciudad, en relación a la cantidad de turistas que recibe en temporada de verano es:

SUFICIENTE INSUFICIENTE NS/NC

4) Piensa que la organización general del evento carnaval es:

MUY BUENA BUENA **REGULAR** MALA MUY MALA

5) Tiene conocimiento acerca de cuál es la entidad que organiza el evento?

SI NO

Si su respuesta es si continúa en la pregunta 6. Si su respuesta es no continúa en la pregunta 7.

6) Cree que la Comisión Directiva actual es apta para gestionar la organización del carnaval?

SI **NO** NS/NC

7) En cuanto a la venta de entradas y ubicaciones, cree que éstas se realizan de manera:

MUY ORGANIZADA ORGANIZADA **DESORGANIZADA** NS/NC

8) Está de acuerdo en que la venta de entradas y de ubicaciones se realicen en forma separada?

SI **NO**

9) En cuánto al precio total que debe pagar para ver el espectáculo (cuyo valor mínimo es de \$21 por persona, teniendo en cuenta que se paga la entrada general \$18 más la ubicación más barata \$3), cree que éste es:

CARO **JUSTO** BARATO

10) Cree que la información y asesoramiento general que recibe el turista que visita la ciudad es:

MUY BUENA BUENA REGULAR **MALA** MUY MALA NS/NC

NOMBRE: CECILIA GARCÍA

Marcar con negrita la respuesta correcta

Sexo: F M

Edad: 20

Reside en Gualeguaychú: SI NO

1) Piensa que la ciudad está preparada para recibir la cantidad de turistas que recibe cada temporada alta de verano?

SI NO NS/NC

2) Cree que la capacidad de alojamiento que posee la ciudad, en relación a la cantidad de turistas que recibe en temporada de verano es:

SUFICIENTE INSUFICIENTE NS/NC

3) Cree que la cantidad de establecimientos gastronómicos que posee la ciudad, en relación a la cantidad de turistas que recibe en temporada de verano es:

SUFICIENTE INSUFICIENTE NS/NC

4) Piensa que la organización general del evento carnaval es:

MUY BUENA BUENA REGULAR MALA MUY MALA

5) Tiene conocimiento acerca de cuál es la entidad que organiza el evento?

SI NO

Si su respuesta es si continúa en la pregunta 6. Si su respuesta es no continúa en la pregunta 7.

6) Cree que la Comisión Directiva actual es apta para gestionar la organización del carnaval?

SI NO NS/NC

7) En cuanto a la venta de entradas y ubicaciones, cree que éstas se realizan de manera:

MUY ORGANIZADA ORGANIZADA DESORGANIZADA NS/NC

8) Está de acuerdo en que la venta de entradas y de ubicaciones se realicen en forma separada?

SI NO

9) En cuánto al precio total que debe pagar para ver el espectáculo (cuyo valor mínimo es de \$21 por persona, teniendo en cuenta que se paga la entrada general \$18 más la ubicación más barata \$3), cree que éste es:

CARO JUSTO BARATO

10) Cree que la información y asesoramiento general que recibe el turista que visita la ciudad es:

MUY BUENA BUENA REGULAR MALA MUY MALA NS/NC

NOMBRE: RODOLFO LACUADRA

Marcar con negrita la respuesta correcta

Sexo: F **M**

Edad: 22

Reside en Gualeguaychú: **SI** NO

1) Piensa que la ciudad está preparada para recibir la cantidad de turistas que recibe cada temporada alta de verano?

SI **NO** NS/NC

2) Cree que la capacidad de alojamiento que posee la ciudad, en relación a la cantidad de turistas que recibe en temporada de verano es:

SUFICIENTE **INSUFICIENTE** NS/NC

3) Cree que la cantidad de establecimientos gastronómicos que posee la ciudad, en relación a la cantidad de turistas que recibe en temporada de verano es:

SUFICIENTE INSUFICIENTE NS/NC

4) Piensa que la organización general del evento carnaval es:

MUY BUENA BUENA **REGULAR** MALA MUY MALA

5) Tiene conocimiento acerca de cuál es la entidad que organiza el evento?

SI NO

Si su respuesta es si continúa en la pregunta 6. Si su respuesta es no continúa en la pregunta 7.

6) Cree que la Comisión Directiva actual es apta para gestionar la organización del carnaval?

SI **NO** NS/NC

7) En cuanto a la venta de entradas y ubicaciones, cree que éstas se realizan de manera:

MUY ORGANIZADA ORGANIZADA **DESORGANIZADA** NS/NC

8) Está de acuerdo en que la venta de entradas y de ubicaciones se realicen en forma separada?

SI **NO**

9) En cuánto al precio total que debe pagar para ver el espectáculo (cuyo valor mínimo es de \$21 por persona, teniendo en cuenta que se paga la entrada general \$18 más la ubicación más barata \$3), cree que éste es:

CARO **JUSTO** BARATO

10) Cree que la información y asesoramiento general que recibe el turista que visita la ciudad es:

MUY BUENA **BUENA** REGULAR MALA MUY MALA NS/NC

NOMBRE: DAMIÁN FERNÁNDEZ

Marcar con negrita la respuesta correcta

Sexo: F **M**

Edad: 22

Reside en Gualeguaychú: **SI** NO

1) Piensa que la ciudad está preparada para recibir la cantidad de turistas que recibe cada temporada alta de verano?

SI **NO** NS/NC

2) Cree que la capacidad de alojamiento que posee la ciudad, en relación a la cantidad de turistas que recibe en temporada de verano es:

SUFICIENTE **INSUFICIENTE** NS/NC

3) Cree que la cantidad de establecimientos gastronómicos que posee la ciudad, en relación a la cantidad de turistas que recibe en temporada de verano es:

SUFICIENTE INSUFICIENTE NS/NC

4) Piensa que la organización general del evento carnaval es:

MUY BUENA BUENA **REGULAR** MALA MUY MALA

5) Tiene conocimiento acerca de cuál es la entidad que organiza el evento?

SI NO

Si su respuesta es si continúa en la pregunta 6. Si su respuesta es no continúa en la pregunta 7.

6) Cree que la Comisión Directiva actual es apta para gestionar la organización del carnaval?

SI **NO** NS/NC

7) En cuanto a la venta de entradas y ubicaciones, cree que éstas se realizan de manera:

MUY ORGANIZADA ORGANIZADA **DESORGANIZADA** NS/NC

8) Está de acuerdo en que la venta de entradas y de ubicaciones se realicen en forma separada?

SI **NO**

9) En cuánto al precio total que debe pagar para ver el espectáculo (cuyo valor mínimo es de \$21 por persona, teniendo en cuenta que se paga la entrada general \$18 más la ubicación más barata \$3), cree que éste es:

CARO **JUSTO** BARATO

10) Cree que la información y asesoramiento general que recibe el turista que visita la ciudad es:

MUY BUENA BUENA REGULAR **MALA** MUY MALA NS/NC

NOMBRE: GISELA MUÑOZ

Marcar con negrita la respuesta correcta

Sexo: F M

Edad: 27

Reside en Gualeguaychú: SI NO

- 1) Piensa que la ciudad está preparada para recibir la cantidad de turistas que recibe cada temporada alta de verano?

SI NO NS/NC

- 2) Cree que la capacidad de alojamiento que posee la ciudad, en relación a la cantidad de turistas que recibe en temporada de verano es:

SUFICIENTE INSUFICIENTE NS/NC

- 3) Cree que la cantidad de establecimientos gastronómicos que posee la ciudad, en relación a la cantidad de turistas que recibe en temporada de verano es:

SUFICIENTE INSUFICIENTE NS/NC

- 4) Piensa que la organización general del evento carnaval es:

MUY BUENA BUENA REGULAR MALA MUY MALA

- 5) Tiene conocimiento acerca de cuál es la entidad que organiza el evento?

SI NO

Si su respuesta es si continúa en la pregunta 6. Si su respuesta es no continúa en la pregunta 7.

- 6) Cree que la Comisión Directiva actual es apta para gestionar la organización del carnaval?

SI NO NS/NC

- 7) En cuanto a la venta de entradas y ubicaciones, cree que éstas se realizan de manera:

MUY ORGANIZADA ORGANIZADA DESORGANIZADA NS/NC

- 8) Está de acuerdo en que la venta de entradas y de ubicaciones se realicen en forma separada?

SI NO

- 9) En cuánto al precio total que debe pagar para ver el espectáculo (cuyo valor mínimo es de \$21 por persona, teniendo en cuenta que se paga la entrada general \$18 más la ubicación más barata \$3), cree que éste es:

CARO JUSTO BARATO

- 10) Cree que la información y asesoramiento general que recibe el turista que visita la ciudad es:

MUY BUENA BUENA REGULAR MALA MUY MALA NS/NC

NOMBRE: DANIEL ROBERTIS

Marcar con negrita la respuesta correcta

Sexo: F **M**
Edad: 41
Reside en Gualeguaychú: **SI** NO

1) Piensa que la ciudad está preparada para recibir la cantidad de turistas que recibe cada temporada alta de verano?

SI **NO** NS/NC

2) Cree que la capacidad de alojamiento que posee la ciudad, en relación a la cantidad de turistas que recibe en temporada de verano es:

SUFICIENTE **INSUFICIENTE** NS/NC

3) Cree que la cantidad de establecimientos gastronómicos que posee la ciudad, en relación a la cantidad de turistas que recibe en temporada de verano es:

SUFICIENTE **INSUFICIENTE** NS/NC

4) Piensa que la organización general del evento carnaval es:

MUY BUENA BUENA REGULAR **MALA** MUY MALA

5) Tiene conocimiento acerca de cuál es la entidad que organiza el evento?

SI NO

Si su respuesta es si continúa en la pregunta 6. Si su respuesta es no continúa en la pregunta 7.

6) Cree que la Comisión Directiva actual es apta para gestionar la organización del carnaval?

SI **NO** NS/NC

7) En cuanto a la venta de entradas y ubicaciones, cree que éstas se realizan de manera:

MUY ORGANIZADA ORGANIZADA **DESORGANIZADA** NS/NC

8) Está de acuerdo en que la venta de entradas y de ubicaciones se realicen en forma separada?

SI **NO**

9) En cuánto al precio total que debe pagar para ver el espectáculo (cuyo valor mínimo es de \$21 por persona, teniendo en cuenta que se paga la entrada general \$18 más la ubicación más barata \$3), cree que éste es:

CARO **JUSTO** BARATO

10) Cree que la información y asesoramiento general que recibe el turista que visita la ciudad es:

MUY BUENA **BUENA** REGULAR MALA MUY MALA NS/NC

NOMBRE: GERARDO ROSS

Marcar con negrita la respuesta correcta

Sexo: F **M**
Edad: 24
Reside en Gualeguaychú: **SI** NO

1) Piensa que la ciudad está preparada para recibir la cantidad de turistas que recibe cada temporada alta de verano?

SI **NO** NS/NC

2) Cree que la capacidad de alojamiento que posee la ciudad, en relación a la cantidad de turistas que recibe en temporada de verano es:

SUFICIENTE **INSUFICIENTE** NS/NC

3) Cree que la cantidad de establecimientos gastronómicos que posee la ciudad, en relación a la cantidad de turistas que recibe en temporada de verano es:

SUFICIENTE INSUFICIENTE NS/NC

4) Piensa que la organización general del evento carnaval es:

MUY BUENA BUENA **REGULAR** MALA MUY MALA

5) Tiene conocimiento acerca de cuál es la entidad que organiza el evento?

SI **NO**

Si su respuesta es si continúa en la pregunta 6. Si su respuesta es no continúa en la pregunta 7.

6) Cree que la Comisión Directiva actual es apta para gestionar la organización del carnaval?

SI NO NS/NC

7) En cuánto a la venta de entradas y ubicaciones, cree que éstas se realizan de manera:

MUY ORGANIZADA ORGANIZADA **DESORGANIZADA** NS/NC

8) Está de acuerdo en que la venta de entradas y de ubicaciones se realicen en forma separada?

SI **NO**

9) En cuánto al precio total que debe pagar para ver el espectáculo (cuyo valor mínimo es de \$21 por persona, teniendo en cuenta que se paga la entrada general \$18 más la ubicación más barata \$3), cree que éste es:

CARO **JUSTO** BARATO

10) Cree que la información y asesoramiento general que recibe el turista que visita la ciudad es:

MUY BUENA BUENA **REGULAR** MALA MUY MALA NS/NC

NOMBRE: IGNACIO BORRAJO

Marcar con negrita la respuesta correcta

Sexo: F M
Edad: **23**
Reside en Gualeguaychú: SI NO

1) Piensa que la ciudad está preparada para recibir la cantidad de turistas que recibe cada temporada alta de verano?

SI NO NS/NC

2) Cree que la capacidad de alojamiento que posee la ciudad, en relación a la cantidad de turistas que recibe en temporada de verano es:

SUFICIENTE INSUFICIENTE NS/NC

3) Cree que la cantidad de establecimientos gastronómicos que posee la ciudad, en relación a la cantidad de turistas que recibe en temporada de verano es:

SUFICIENTE INSUFICIENTE NS/NC

4) Piensa que la organización general del evento carnaval es:

MUY BUENA BUENA REGULAR MALA MUY MALA

5) Tiene conocimiento acerca de cuál es la entidad que organiza el evento?

SI NO

Si su respuesta es si continúa en la pregunta 6. Si su respuesta es no continúa en la pregunta 7.

6) Cree que la Comisión Directiva actual es apta para gestionar la organización del carnaval?

SI NO NS/NC

7) En cuanto a la venta de entradas y ubicaciones, cree que éstas se realizan de manera:

MUY ORGANIZADA ORGANIZADA DESORGANIZADA NS/NC

8) Está de acuerdo en que la venta de entradas y de ubicaciones se realicen en forma separada?

SI NO

9) En cuánto al precio total que debe pagar para ver el espectáculo (cuyo valor mínimo es de \$21 por persona, teniendo en cuenta que se paga la entrada general \$18 más la ubicación más barata \$3), cree que éste es:

CARO JUSTO BARATO

10) Cree que la información y asesoramiento general que recibe el turista que visita la ciudad es:

MUY BUENA BUENA REGULAR MALA MUY MALA NS/NC

NOMBRE: ALFONSINA CHESINI

Marcar con negrita la respuesta correcta

Sexo: F M

Edad: 26

Reside en Gualeguaychú: SI NO

- 1) Piensa que la ciudad está preparada para recibir la cantidad de turistas que recibe cada temporada alta de verano?

SI NO NS/NC

- 2) Cree que la capacidad de alojamiento que posee la ciudad, en relación a la cantidad de turistas que recibe en temporada de verano es:

SUFICIENTE INSUFICIENTE NS/NC

- 3) Cree que la cantidad de establecimientos gastronómicos que posee la ciudad, en relación a la cantidad de turistas que recibe en temporada de verano es:

SUFICIENTE INSUFICIENTE NS/NC

- 4) Piensa que la organización general del evento carnaval es:

MUY BUENA BUENA REGULAR MALA MUY MALA

- 5) Tiene conocimiento acerca de cuál es la entidad que organiza el evento?

SI NO

Si su respuesta es si continúa en la pregunta 6. Si su respuesta es no continúa en la pregunta 7.

- 6) Cree que la Comisión Directiva actual es apta para gestionar la organización del carnaval?

SI NO NS/NC

- 7) En cuanto a la venta de entradas y ubicaciones, cree que éstas se realizan de manera:

MUY ORGANIZADA ORGANIZADA DESORGANIZADA NS/NC

- 8) Está de acuerdo en que la venta de entradas y de ubicaciones se realicen en forma separada?

SI NO

- 9) En cuánto al precio total que debe pagar para ver el espectáculo (cuyo valor mínimo es de \$21 por persona, teniendo en cuenta que se paga la entrada general \$18 más la ubicación más barata \$3), cree que éste es:

CARO JUSTO BARATO

- 10) Cree que la información y asesoramiento general que recibe el turista que visita la ciudad es:

MUY BUENA BUENA REGULAR MALA MUY MALA NS/NC

NOMBRE: JACQUELINA BOHL

Marcar con negrita la respuesta correcta

Sexo: F M

Edad: 23

Reside en Gualeguaychú: SI NO

1) Piensa que la ciudad está preparada para recibir la cantidad de turistas que recibe cada temporada alta de verano?

SI NO NS/NC

2) Cree que la capacidad de alojamiento que posee la ciudad, en relación a la cantidad de turistas que recibe en temporada de verano es:

SUFICIENTE INSUFICIENTE NS/NC

3) Cree que la cantidad de establecimientos gastronómicos que posee la ciudad, en relación a la cantidad de turistas que recibe en temporada de verano es:

SUFICIENTE INSUFICIENTE NS/NC

4) Piensa que la organización general del evento carnaval es:

MUY BUENA BUENA REGULAR MALA MUY MALA

5) Tiene conocimiento acerca de cuál es la entidad que organiza el evento?

SI NO

Si su respuesta es si continúa en la pregunta 6. Si su respuesta es no continúa en la pregunta 7.

6) Cree que la Comisión Directiva actual es apta para gestionar la organización del carnaval?

SI NO NS/NC

7) En cuanto a la venta de entradas y ubicaciones, cree que éstas se realizan de manera:

MUY ORGANIZADA ORGANIZADA DESORGANIZADA NS/NC

8) Está de acuerdo en que la venta de entradas y de ubicaciones se realicen en forma separada?

SI NO

9) En cuánto al precio total que debe pagar para ver el espectáculo (cuyo valor mínimo es de \$21 por persona, teniendo en cuenta que se paga la entrada general \$18 más la ubicación más barata \$3), cree que éste es:

CARO JUSTO BARATO

10) Cree que la información y asesoramiento general que recibe el turista que visita la ciudad es:

MUY BUENA BUENA REGULAR MALA MUY MALA NS/NC

NOMBRE: MORENA GARCÍA

Marcar con negrita la respuesta correcta

Sexo: F M

Edad: 24

Reside en Gualeguaychú: SI NO

- 1) Piensa que la ciudad está preparada para recibir la cantidad de turistas que recibe cada temporada alta de verano?

SI NO NS/NC

- 2) Cree que la capacidad de alojamiento que posee la ciudad, en relación a la cantidad de turistas que recibe en temporada de verano es:

SUFICIENTE INSUFICIENTE NS/NC

- 3) Cree que la cantidad de establecimientos gastronómicos que posee la ciudad, en relación a la cantidad de turistas que recibe en temporada de verano es:

SUFICIENTE INSUFICIENTE NS/NC

- 4) Piensa que la organización general del evento carnaval es:

MUY BUENA BUENA REGULAR MALA MUY MALA

- 5) Tiene conocimiento acerca de cuál es la entidad que organiza el evento?

SI NO

Si su respuesta es si continúa en la pregunta 6. Si su respuesta es no continúa en la pregunta 7.

- 6) Cree que la Comisión Directiva actual es apta para gestionar la organización del carnaval?

SI NO NS/NC

- 7) En cuanto a la venta de entradas y ubicaciones, cree que éstas se realizan de manera:

MUY ORGANIZADA ORGANIZADA DESORGANIZADA NS/NC

- 8) Está de acuerdo en que la venta de entradas y de ubicaciones se realicen en forma separada?

SI NO

- 9) En cuánto al precio total que debe pagar para ver el espectáculo (cuyo valor mínimo es de \$21 por persona, teniendo en cuenta que se paga la entrada general \$18 más la ubicación más barata \$3), cree que éste es:

CARO JUSTO BARATO

- 10) Cree que la información y asesoramiento general que recibe el turista que visita la ciudad es:

MUY BUENA BUENA REGULAR MALA MUY MALA NS/NC

NOMBRE: MARTINA JURADO

Marcar con negrita la respuesta correcta

Sexo: **19 años**

Reside en Gualeguaychú: **SI** NO

- 1) Piensa que la ciudad está preparada para recibir la cantidad de turistas que recibe cada temporada alta de verano?

SI **NO** NS/NC

- 2) Cree que la capacidad de alojamiento que posee la ciudad, en relación a la cantidad de turistas que recibe en temporada de verano es:

SUFICIENTE **INSUFICIENTE** NS/NC

- 3) Cree que la cantidad de establecimientos gastronómicos que posee la ciudad, en relación a la cantidad de turistas que recibe en temporada de verano es:

SUFICIENTE **INSUFICIENTE** NS/NC

- 4) Piensa que la organización general del evento carnaval es:

MUY BUENA BUENA **REGULAR** MALA MUY MALA

- 5) Tiene conocimiento acerca de cuál es la entidad que organiza el evento?

SI NO

Si su respuesta es si continúa en la pregunta 6. Si su respuesta es no continúa en la pregunta 7.

- 6) Cree que la Comisión Directiva actual es apta para gestionar la organización del carnaval?

SI **NO** NS/NC

- 7) En cuanto a la venta de entradas y ubicaciones, cree que éstas se realizan de manera:

MUY ORGANIZADA ORGANIZADA **DESORGANIZADA** NS/NC

- 8) Está de acuerdo en que la venta de entradas y de ubicaciones se realicen en forma separada?

SI **NO**

- 9) En cuánto al precio total que debe pagar para ver el espectáculo (cuyo valor mínimo es de \$21 por persona, teniendo en cuenta que se paga la entrada general \$18 más la ubicación más barata \$3), cree que éste es:

CARO JUSTO BARATO

- 10) Cree que la información y asesoramiento general que recibe el turista que visita la ciudad es:

MUY BUENA BUENA REGULAR **MALA** MUY MALA NS/NC

NOMBRE: ALFREDO CORFIELD

Marcar con negrita la respuesta correcta

Sexo: F M
Edad: 24
Reside en Gualeguaychú: SI NO

1) Piensa que la ciudad está preparada para recibir la cantidad de turistas que recibe cada temporada alta de verano?

SI NO NS/NC

2) Cree que la capacidad de alojamiento que posee la ciudad, en relación a la cantidad de turistas que recibe en temporada de verano es:

SUFICIENTE INSUFICIENTE NS/NC

3) Cree que la cantidad de establecimientos gastronómicos que posee la ciudad, en relación a la cantidad de turistas que recibe en temporada de verano es:

SUFICIENTE INSUFICIENTE NS/NC

4) Piensa que la organización general del evento carnaval es:

MUY BUENA BUENA REGULAR MALA MUY MALA

5) Tiene conocimiento acerca de cuál es la entidad que organiza el evento?

SI NO

Si su respuesta es si continúa en la pregunta 6. Si su respuesta es no continúa en la pregunta 7.

6) Cree que la Comisión Directiva actual es apta para gestionar la organización del carnaval?

SI NO NS/NC

7) En cuanto a la venta de entradas y ubicaciones, cree que éstas se realizan de manera:

MUY ORGANIZADA ORGANIZADA DESORGANIZADA NS/NC

8) Está de acuerdo en que la venta de entradas y de ubicaciones se realicen en forma separada?

SI NO

9) En cuánto al precio total que debe pagar para ver el espectáculo (cuyo valor mínimo es de \$21 por persona, teniendo en cuenta que se paga la entrada general \$18 más la ubicación más barata \$3), cree que éste es:

CARO JUSTO BARATO

10) Cree que la información y asesoramiento general que recibe el turista que visita la ciudad es:

MUY BUENA BUENA REGULAR MALA MUY MALA NS/NC

NOMBRE: CARLA CARRAZA

Marcar con negrita la respuesta correcta

Sexo: F M

Edad: 36

Reside en Gualeguaychú: SI NO

- 1) Piensa que la ciudad está preparada para recibir la cantidad de turistas que recibe cada temporada alta de verano?

SI NO NS/NC

- 2) Cree que la capacidad de alojamiento que posee la ciudad, en relación a la cantidad de turistas que recibe en temporada de verano es:

SUFICIENTE INSUFICIENTE NS/NC

- 3) Cree que la cantidad de establecimientos gastronómicos que posee la ciudad, en relación a la cantidad de turistas que recibe en temporada de verano es:

SUFICIENTE INSUFICIENTE NS/NC

- 4) Piensa que la organización general del evento carnaval es:

MUY BUENA BUENA REGULAR MALA MUY MALA

- 5) Tiene conocimiento acerca de cuál es la entidad que organiza el evento?

SI NO

Si su respuesta es si continúa en la pregunta 6. Si su respuesta es no continúa en la pregunta 7.

- 6) Cree que la Comisión Directiva actual es apta para gestionar la organización del carnaval?

SI NO NS/NC

- 7) En cuanto a la venta de entradas y ubicaciones, cree que éstas se realizan de manera:

MUY ORGANIZADA ORGANIZADA DESORGANIZADA NS/NC

- 8) Está de acuerdo en que la venta de entradas y de ubicaciones se realicen en forma separada?

SI NO

- 9) En cuánto al precio total que debe pagar para ver el espectáculo (cuyo valor mínimo es de \$21 por persona, teniendo en cuenta que se paga la entrada general \$18 más la ubicación más barata \$3), cree que éste es:

CARO JUSTO BARATO

- 10) Cree que la información y asesoramiento general que recibe el turista que visita la ciudad es:

MUY BUENA BUENA REGULAR MALA MUY MALA NS/NC

NOMBRE: CHIARA MONGOLINI

Marcar con negrita la respuesta correcta

Sexo: F M

Edad: 20

Reside en Gualeguaychú: SI NO

1) Piensa que la ciudad está preparada para recibir la cantidad de turistas que recibe cada temporada alta de verano?

SI NO NS/NC

2) Cree que la capacidad de alojamiento que posee la ciudad, en relación a la cantidad de turistas que recibe en temporada de verano es:

SUFICIENTE INSUFICIENTE NS/NC

3) Cree que la cantidad de establecimientos gastronómicos que posee la ciudad, en relación a la cantidad de turistas que recibe en temporada de verano es:

SUFICIENTE INSUFICIENTE NS/NC

4) Piensa que la organización general del evento carnaval es:

MUY BUENA BUENA REGULAR MALA MUY MALA

5) Tiene conocimiento acerca de cuál es la entidad que organiza el evento?

SI NO

Si su respuesta es si continúa en la pregunta 6. Si su respuesta es no continúa en la pregunta 7.

6) Cree que la Comisión Directiva actual es apta para gestionar la organización del carnaval?

SI NO NS/NC

7) En cuanto a la venta de entradas y ubicaciones, cree que éstas se realizan de manera:

MUY ORGANIZADA ORGANIZADA DESORGANIZADA NS/NC

8) Está de acuerdo en que la venta de entradas y de ubicaciones se realicen en forma separada?

SI NO

9) En cuánto al precio total que debe pagar para ver el espectáculo (cuyo valor mínimo es de \$21 por persona, teniendo en cuenta que se paga la entrada general \$18 más la ubicación más barata \$3), cree que éste es:

CARO JUSTO BARATO

10) Cree que la información y asesoramiento general que recibe el turista que visita la ciudad es:

MUY BUENA BUENA REGULAR MALA MUY MALA NS/NC

NOMBRE: SILVANA SAAVEDRA

Marcar con negrita la respuesta correcta

Sexo: F M

Edad: 60

Reside en Gualeguaychú: SI NO

- 1) Piensa que la ciudad está preparada para recibir la cantidad de turistas que recibe cada temporada alta de verano?

SI NO NS/NC

- 2) Cree que la capacidad de alojamiento que posee la ciudad, en relación a la cantidad de turistas que recibe en temporada de verano es:

SUFICIENTE INSUFICIENTE NS/NC

- 3) Cree que la cantidad de establecimientos gastronómicos que posee la ciudad, en relación a la cantidad de turistas que recibe en temporada de verano es:

SUFICIENTE INSUFICIENTE NS/NC

- 4) Piensa que la organización general del evento carnaval es:

MUY BUENA BUENA REGULAR MALA MUY MALA

- 5) Tiene conocimiento acerca de cuál es la entidad que organiza el evento?

SI NO

Si su respuesta es si continúa en la pregunta 6. Si su respuesta es no continúa en la pregunta 7.

- 6) Cree que la Comisión Directiva actual es apta para gestionar la organización del carnaval?

SI NO NS/NC

- 7) En cuanto a la venta de entradas y ubicaciones, cree que éstas se realizan de manera:

MUY ORGANIZADA ORGANIZADA DESORGANIZADA NS/NC

- 8) Está de acuerdo en que la venta de entradas y de ubicaciones se realicen en forma separada?

SI NO

- 9) En cuánto al precio total que debe pagar para ver el espectáculo (cuyo valor mínimo es de \$21 por persona, teniendo en cuenta que se paga la entrada general \$18 más la ubicación más barata \$3), cree que éste es:

CARO JUSTO BARATO

- 10) Cree que la información y asesoramiento general que recibe el turista que visita la ciudad es:

MUY BUENA BUENA REGULAR MALA MUY MALA NS/NC

NOMBRE: BEATRIZ BESEGA

Marcar con negrita la respuesta correcta

Sexo: F M

Edad: 53

Reside en Gualeguaychú: SI NO

- 1) Piensa que la ciudad está preparada para recibir la cantidad de turistas que recibe cada temporada alta de verano?

SI NO NS/NC

- 2) Cree que la capacidad de alojamiento que posee la ciudad, en relación a la cantidad de turistas que recibe en temporada de verano es:

SUFICIENTE INSUFICIENTE NS/NC

- 3) Cree que la cantidad de establecimientos gastronómicos que posee la ciudad, en relación a la cantidad de turistas que recibe en temporada de verano es:

SUFICIENTE INSUFICIENTE NS/NC

- 4) Piensa que la organización general del evento carnaval es:

MUY BUENA BUENA REGULAR MALA MUY MALA

- 5) Tiene conocimiento acerca de cuál es la entidad que organiza el evento?

SI NO

Si su respuesta es si continúa en la pregunta 6. Si su respuesta es no continúa en la pregunta 7.

- 6) Cree que la Comisión Directiva actual es apta para gestionar la organización del carnaval?

SI NO NS/NC

- 7) En cuanto a la venta de entradas y ubicaciones, cree que éstas se realizan de manera:

MUY ORGANIZADA ORGANIZADA DESORGANIZADA NS/NC

- 8) Está de acuerdo en que la venta de entradas y de ubicaciones se realicen en forma separada?

SI NO

- 9) En cuánto al precio total que debe pagar para ver el espectáculo (cuyo valor mínimo es de \$21 por persona, teniendo en cuenta que se paga la entrada general \$18 más la ubicación más barata \$3), cree que éste es:

CARO JUSTO BARATO

- 10) Cree que la información y asesoramiento general que recibe el turista que visita la ciudad es:

MUY BUENA BUENA REGULAR MALA MUY MALA NS/NC

NOMBRE: M LUJAN CRUZ

Marcar con negrita la respuesta correcta

Sexo: F M

Edad: 38

Reside en Gualeguaychú: SI NO

- 1) Piensa que la ciudad está preparada para recibir la cantidad de turistas que recibe cada temporada alta de verano?

SI NO NS/NC

- 2) Cree que la capacidad de alojamiento que posee la ciudad, en relación a la cantidad de turistas que recibe en temporada de verano es:

SUFICIENTE INSUFICIENTE NS/NC

- 3) Cree que la cantidad de establecimientos gastronómicos que posee la ciudad, en relación a la cantidad de turistas que recibe en temporada de verano es:

SUFICIENTE INSUFICIENTE NS/NC

- 4) Piensa que la organización general del evento carnaval es:

MUY BUENA BUENA REGULAR MALA MUY MALA

- 5) Tiene conocimiento acerca de cuál es la entidad que organiza el evento?

SI NO

Si su respuesta es si continúa en la pregunta 6. Si su respuesta es no continúa en la pregunta 7.

- 6) Cree que la Comisión Directiva actual es apta para gestionar la organización del carnaval?

SI NO NS/NC

- 7) En cuanto a la venta de entradas y ubicaciones, cree que éstas se realizan de manera:

MUY ORGANIZADA ORGANIZADA DESORGANIZADA NS/NC

- 8) Está de acuerdo en que la venta de entradas y de ubicaciones se realicen en forma separada?

SI NO

- 9) En cuánto al precio total que debe pagar para ver el espectáculo (cuyo valor mínimo es de \$21 por persona, teniendo en cuenta que se paga la entrada general \$18 más la ubicación más barata \$3), cree que éste es:

CARO JUSTO BARATO

- 10) Cree que la información y asesoramiento general que recibe el turista que visita la ciudad es:

MUY BUENA BUENA REGULAR MALA MUY MALA NS/NC

NOMBRE: IVANA GONZÁLEZ

Marcar con negrita la respuesta correcta

Sexo: F M

Edad: 20

Reside en Gualeguaychú: SI NO

- 1) Piensa que la ciudad está preparada para recibir la cantidad de turistas que recibe cada temporada alta de verano?

SI NO NS/NC

- 2) Cree que la capacidad de alojamiento que posee la ciudad, en relación a la cantidad de turistas que recibe en temporada de verano es:

SUFICIENTE INSUFICIENTE NS/NC

- 3) Cree que la cantidad de establecimientos gastronómicos que posee la ciudad, en relación a la cantidad de turistas que recibe en temporada de verano es:

SUFICIENTE INSUFICIENTE NS/NC

- 4) Piensa que la organización general del evento carnaval es:

MUY BUENA BUENA REGULAR MALA MUY MALA

- 5) Tiene conocimiento acerca de cuál es la entidad que organiza el evento?

SI NO

Si su respuesta es si continúa en la pregunta 6. Si su respuesta es no continúa en la pregunta 7.

- 6) Cree que la Comisión Directiva actual es apta para gestionar la organización del carnaval?

SI NO NS/NC

- 7) En cuanto a la venta de entradas y ubicaciones, cree que éstas se realizan de manera:

MUY ORGANIZADA ORGANIZADA DESORGANIZADA NS/NC

- 8) Está de acuerdo en que la venta de entradas y de ubicaciones se realicen en forma separada?

SI NO

- 9) En cuánto al precio total que debe pagar para ver el espectáculo (cuyo valor mínimo es de \$21 por persona, teniendo en cuenta que se paga la entrada general \$18 más la ubicación más barata \$3), cree que éste es:

CARO JUSTO BARATO

- 10) Cree que la información y asesoramiento general que recibe el turista que visita la ciudad es:

MUY BUENA BUENA REGULAR MALA MUY MALA NS/NC

NOMBRE: GISELA CALÁ

Marcar con negrita la respuesta correcta

Sexo: F M

Edad: 23

Reside en Gualeguaychú: SI NO

- 1) Piensa que la ciudad está preparada para recibir la cantidad de turistas que recibe cada temporada alta de verano?

SI NO NS/NC

- 2) Cree que la capacidad de alojamiento que posee la ciudad, en relación a la cantidad de turistas que recibe en temporada de verano es:

SUFICIENTE INSUFICIENTE NS/NC

- 3) Cree que la cantidad de establecimientos gastronómicos que posee la ciudad, en relación a la cantidad de turistas que recibe en temporada de verano es:

SUFICIENTE INSUFICIENTE NS/NC

- 4) Piensa que la organización general del evento carnaval es:

MUY BUENA BUENA REGULAR MALA MUY MALA

- 5) Tiene conocimiento acerca de cuál es la entidad que organiza el evento?

SI NO

Si su respuesta es si continúa en la pregunta 6. Si su respuesta es no continúa en la pregunta 7.

- 6) Cree que la Comisión Directiva actual es apta para gestionar la organización del carnaval?

SI NO NS/NC

- 7) En cuanto a la venta de entradas y ubicaciones, cree que éstas se realizan de manera:

MUY ORGANIZADA ORGANIZADA DESORGANIZADA NS/NC

- 8) Está de acuerdo en que la venta de entradas y de ubicaciones se realicen en forma separada?

SI NO

- 9) En cuánto al precio total que debe pagar para ver el espectáculo (cuyo valor mínimo es de \$21 por persona, teniendo en cuenta que se paga la entrada general \$18 más la ubicación más barata \$3), cree que éste es:

CARO JUSTO BARATO

- 10) Cree que la información y asesoramiento general que recibe el turista que visita la ciudad es:

MUY BUENA BUENA REGULAR MALA MUY MALA NS/NC

NOMBRE: MABEL SANTARELLI

Marcar con negrita la respuesta correcta

Sexo: F M

Edad: 48

Reside en Gualeguaychú: SI NO

- 1) Piensa que la ciudad está preparada para recibir la cantidad de turistas que recibe cada temporada alta de verano?

SI NO NS/NC

- 2) Cree que la capacidad de alojamiento que posee la ciudad, en relación a la cantidad de turistas que recibe en temporada de verano es:

SUFICIENTE INSUFICIENTE NS/NC

- 3) Cree que la cantidad de establecimientos gastronómicos que posee la ciudad, en relación a la cantidad de turistas que recibe en temporada de verano es:

SUFICIENTE INSUFICIENTE NS/NC

- 4) Piensa que la organización general del evento carnaval es:

MUY BUENA BUENA REGULAR MALA MUY MALA

- 5) Tiene conocimiento acerca de cuál es la entidad que organiza el evento?

SI NO

Si su respuesta es si continúa en la pregunta 6. Si su respuesta es no continúa en la pregunta 7.

- 6) Cree que la Comisión Directiva actual es apta para gestionar la organización del carnaval?

SI NO NS/NC

- 7) En cuanto a la venta de entradas y ubicaciones, cree que éstas se realizan de manera:

MUY ORGANIZADA ORGANIZADA DESORGANIZADA NS/NC

- 8) Está de acuerdo en que la venta de entradas y de ubicaciones se realicen en forma separada?

SI NO

- 9) En cuánto al precio total que debe pagar para ver el espectáculo (cuyo valor mínimo es de \$21 por persona, teniendo en cuenta que se paga la entrada general \$18 más la ubicación más barata \$3), cree que éste es:

CARO JUSTO BARATO

- 10) Cree que la información y asesoramiento general que recibe el turista que visita la ciudad es:

MUY BUENA BUENA REGULAR MALA MUY MALA NS/NC

NOMBRE: PAOLA CAGEANI

Marcar con negrita la respuesta correcta

Sexo: F M

Edad: 43

Reside en Gualeguaychú: SI NO

- 1) Piensa que la ciudad está preparada para recibir la cantidad de turistas que recibe cada temporada alta de verano?

SI NO NS/NC

- 2) Cree que la capacidad de alojamiento que posee la ciudad, en relación a la cantidad de turistas que recibe en temporada de verano es:

SUFICIENTE INSUFICIENTE NS/NC

- 3) Cree que la cantidad de establecimientos gastronómicos que posee la ciudad, en relación a la cantidad de turistas que recibe en temporada de verano es:

SUFICIENTE INSUFICIENTE NS/NC

- 4) Piensa que la organización general del evento carnaval es:

MUY BUENA BUENA REGULAR MALA MUY MALA

- 5) Tiene conocimiento acerca de cuál es la entidad que organiza el evento?

SI NO

Si su respuesta es si continúa en la pregunta 6. Si su respuesta es no continúa en la pregunta 7.

- 6) Cree que la Comisión Directiva actual es apta para gestionar la organización del carnaval?

SI NO NS/NC

- 7) En cuanto a la venta de entradas y ubicaciones, cree que éstas se realizan de manera:

MUY ORGANIZADA ORGANIZADA DESORGANIZADA NS/NC

- 8) Está de acuerdo en que la venta de entradas y de ubicaciones se realicen en forma separada?

SI NO

- 9) En cuánto al precio total que debe pagar para ver el espectáculo (cuyo valor mínimo es de \$21 por persona, teniendo en cuenta que se paga la entrada general \$18 más la ubicación más barata \$3), cree que éste es:

CARO JUSTO BARATO

- 10) Cree que la información y asesoramiento general que recibe el turista que visita la ciudad es:

MUY BUENA BUENA REGULAR MALA MUY MALA NS/NC

NOMBRE: ADRIANA ECHEVERRI

Marcar con negrita la respuesta correcta

Sexo: F M

Edad:49

Reside en Gualeguaychú: SI NO

- 1) Piensa que la ciudad está preparada para recibir la cantidad de turistas que recibe cada temporada alta de verano?

SI NO NS/NC

- 2) Cree que la capacidad de alojamiento que posee la ciudad, en relación a la cantidad de turistas que recibe en temporada de verano es:

SUFICIENTE INSUFICIENTE NS/NC

- 3) Cree que la cantidad de establecimientos gastronómicos que posee la ciudad, en relación a la cantidad de turistas que recibe en temporada de verano es:

SUFICIENTE INSUFICIENTE NS/NC

- 4) Piensa que la organización general del evento carnaval es:

MUY BUENA BUENA REGULAR MALA MUY MALA

- 5) Tiene conocimiento acerca de cuál es la entidad que organiza el evento?

SI NO

Si su respuesta es si continúa en la pregunta 6. Si su respuesta es no continúa en la pregunta 7.

- 6) Cree que la Comisión Directiva actual es apta para gestionar la organización del carnaval?

SI NO NS/NC

- 7) En cuanto a la venta de entradas y ubicaciones, cree que éstas se realizan de manera:

MUY ORGANIZADA ORGANIZADA DESORGANIZADA NS/NC

- 8) Está de acuerdo en que la venta de entradas y de ubicaciones se realicen en forma separada?

SI NO

- 9) En cuánto al precio total que debe pagar para ver el espectáculo (cuyo valor mínimo es de \$21 por persona, teniendo en cuenta que se paga la entrada general \$18 más la ubicación más barata \$3), cree que éste es:

CARO JUSTO BARATO

- 10) Cree que la información y asesoramiento general que recibe el turista que visita la ciudad es:

MUY BUENA BUENA REGULAR MALA MUY MALA NS/NC

NOMBRE: ENRIQUETA AMBROSIO

Marcar con negrita la respuesta correcta

Sexo: F M

Edad: 57

Reside en Gualeguaychú: SI NO

1) Piensa que la ciudad está preparada para recibir la cantidad de turistas que recibe cada temporada alta de verano?

SI NO NS/NC

2) Cree que la capacidad de alojamiento que posee la ciudad, en relación a la cantidad de turistas que recibe en temporada de verano es:

SUFICIENTE INSUFICIENTE NS/NC

3) Cree que la cantidad de establecimientos gastronómicos que posee la ciudad, en relación a la cantidad de turistas que recibe en temporada de verano es:

SUFICIENTE INSUFICIENTE NS/NC

4) Piensa que la organización general del evento carnaval es:

MUY BUENA BUENA REGULAR MALA MUY MALA

5) Tiene conocimiento acerca de cuál es la entidad que organiza el evento?

SI NO

Si su respuesta es si continúa en la pregunta 6. Si su respuesta es no continúa en la pregunta 7.

6) Cree que la Comisión Directiva actual es apta para gestionar la organización del carnaval?

SI NO NS/NC

7) En cuanto a la venta de entradas y ubicaciones, cree que éstas se realizan de manera:

MUY ORGANIZADA ORGANIZADA DESORGANIZADA NS/NC

8) Está de acuerdo en que la venta de entradas y de ubicaciones se realicen en forma separada?

SI NO

9) En cuánto al precio total que debe pagar para ver el espectáculo (cuyo valor mínimo es de \$21 por persona, teniendo en cuenta que se paga la entrada general \$18 más la ubicación más barata \$3), cree que éste es:

CARO JUSTO BARATO

10) Cree que la información y asesoramiento general que recibe el turista que visita la ciudad es:

MUY BUENA BUENA REGULAR MALA MUY MALA NS/NC

NOMBRE: ANTONELLA PALUCHINI

Marcar con negrita la respuesta correcta

Sexo: F M

Edad: 25

Reside en Gualeguaychú: SI NO

- 1) Piensa que la ciudad está preparada para recibir la cantidad de turistas que recibe cada temporada alta de verano?

SI NO NS/NC

- 2) Cree que la capacidad de alojamiento que posee la ciudad, en relación a la cantidad de turistas que recibe en temporada de verano es:

SUFICIENTE INSUFICIENTE NS/NC

- 3) Cree que la cantidad de establecimientos gastronómicos que posee la ciudad, en relación a la cantidad de turistas que recibe en temporada de verano es:

SUFICIENTE INSUFICIENTE NS/NC

- 4) Piensa que la organización general del evento carnaval es:

MUY BUENA BUENA REGULAR MALA MUY MALA

- 5) Tiene conocimiento acerca de cuál es la entidad que organiza el evento?

SI NO

Si su respuesta es si continúa en la pregunta 6. Si su respuesta es no continúa en la pregunta 7.

- 6) Cree que la Comisión Directiva actual es apta para gestionar la organización del carnaval?

SI NO NS/NC

- 7) En cuanto a la venta de entradas y ubicaciones, cree que éstas se realizan de manera:

MUY ORGANIZADA ORGANIZADA DESORGANIZADA NS/NC

- 8) Está de acuerdo en que la venta de entradas y de ubicaciones se realicen en forma separada?

SI NO

- 9) En cuánto al precio total que debe pagar para ver el espectáculo (cuyo valor mínimo es de \$21 por persona, teniendo en cuenta que se paga la entrada general \$18 más la ubicación más barata \$3), cree que éste es:

CARO JUSTO BARATO

- 10) Cree que la información y asesoramiento general que recibe el turista que visita la ciudad es:

MUY BUENA BUENA REGULAR MALA MUY MALA NS/NC

NOMBRE: MELISA BALVI

Marcar con negrita la respuesta correcta

Sexo: F M

Edad: 26

Reside en Gualeguaychú: SI NO

- 1) Piensa que la ciudad está preparada para recibir la cantidad de turistas que recibe cada temporada alta de verano?

SI NO NS/NC

- 2) Cree que la capacidad de alojamiento que posee la ciudad, en relación a la cantidad de turistas que recibe en temporada de verano es:

SUFICIENTE INSUFICIENTE NS/NC

- 3) Cree que la cantidad de establecimientos gastronómicos que posee la ciudad, en relación a la cantidad de turistas que recibe en temporada de verano es:

SUFICIENTE INSUFICIENTE NS/NC

- 4) Piensa que la organización general del evento carnaval es:

MUY BUENA BUENA REGULAR MALA MUY MALA

- 5) Tiene conocimiento acerca de cuál es la entidad que organiza el evento?

SI NO

Si su respuesta es si continúa en la pregunta 6. Si su respuesta es no continúa en la pregunta 7.

- 6) Cree que la Comisión Directiva actual es apta para gestionar la organización del carnaval?

SI NO NS/NC

- 7) En cuanto a la venta de entradas y ubicaciones, cree que éstas se realizan de manera:

MUY ORGANIZADA ORGANIZADA DESORGANIZADA NS/NC

- 8) Está de acuerdo en que la venta de entradas y de ubicaciones se realicen en forma separada?

SI NO

- 9) En cuánto al precio total que debe pagar para ver el espectáculo (cuyo valor mínimo es de \$21 por persona, teniendo en cuenta que se paga la entrada general \$18 más la ubicación más barata \$3), cree que éste es:

CARO JUSTO BARATO

- 10) Cree que la información y asesoramiento general que recibe el turista que visita la ciudad es:

MUY BUENA BUENA REGULAR MALA MUY MALA NS/NC

NOMBRE: FERNANDO TERUEL

Marcar con negrita la respuesta correcta

Sexo: F **M**

Edad: 27

Reside en Gualeguaychú: **SI** NO

1) Piensa que la ciudad está preparada para recibir la cantidad de turistas que recibe cada temporada alta de verano?

SI **NO** NS/NC

2) Cree que la capacidad de alojamiento que posee la ciudad, en relación a la cantidad de turistas que recibe en temporada de verano es:

SUFICIENTE **INSUFICIENTE** NS/NC

3) Cree que la cantidad de establecimientos gastronómicos que posee la ciudad, en relación a la cantidad de turistas que recibe en temporada de verano es:

SUFICIENTE **INSUFICIENTE** NS/NC

4) Piensa que la organización general del evento carnaval es:

MUY BUENA BUENA REGULAR **MALA** MUY MALA

5) Tiene conocimiento acerca de cuál es la entidad que organiza el evento?

SI NO

Si su respuesta es si continúa en la pregunta 6. Si su respuesta es no continúa en la pregunta 7.

6) Cree que la Comisión Directiva actual es apta para gestionar la organización del carnaval?

SI **NO** NS/NC

7) En cuanto a la venta de entradas y ubicaciones, cree que éstas se realizan de manera:

MUY ORGANIZADA ORGANIZADA **DESORGANIZADA** NS/NC

8) Está de acuerdo en que la venta de entradas y de ubicaciones se realicen en forma separada?

SI **NO**

9) En cuánto al precio total que debe pagar para ver el espectáculo (cuyo valor mínimo es de \$21 por persona, teniendo en cuenta que se paga la entrada general \$18 más la ubicación más barata \$3), cree que éste es:

CARO **JUSTO** BARATO

10) Cree que la información y asesoramiento general que recibe el turista que visita la ciudad es:

MUY BUENA **BUENA** REGULAR MALA MUY MALA NS/NC

NOMBRE: ELSA CHÁVEZ

Marcar con negrita la respuesta correcta

Sexo: F M

Edad: 31

Reside en Gualeguaychú: SI NO

- 1) Piensa que la ciudad está preparada para recibir la cantidad de turistas que recibe cada temporada alta de verano?

SI NO NS/NC

- 2) Cree que la capacidad de alojamiento que posee la ciudad, en relación a la cantidad de turistas que recibe en temporada de verano es:

SUFICIENTE INSUFICIENTE NS/NC

- 3) Cree que la cantidad de establecimientos gastronómicos que posee la ciudad, en relación a la cantidad de turistas que recibe en temporada de verano es:

SUFICIENTE INSUFICIENTE NS/NC

- 4) Piensa que la organización general del evento carnaval es:

MUY BUENA BUENA REGULAR MALA MUY MALA

- 5) Tiene conocimiento acerca de cuál es la entidad que organiza el evento?

SI NO

Si su respuesta es si continúa en la pregunta 6. Si su respuesta es no continúa en la pregunta 7.

- 6) Cree que la Comisión Directiva actual es apta para gestionar la organización del carnaval?

SI NO NS/NC

- 7) En cuanto a la venta de entradas y ubicaciones, cree que éstas se realizan de manera:

MUY ORGANIZADA ORGANIZADA DESORGANIZADA NS/NC

- 8) Está de acuerdo en que la venta de entradas y de ubicaciones se realicen en forma separada?

SI NO

- 9) En cuánto al precio total que debe pagar para ver el espectáculo (cuyo valor mínimo es de \$21 por persona, teniendo en cuenta que se paga la entrada general \$18 más la ubicación más barata \$3), cree que éste es:

CARO JUSTO BARATO

- 10) Cree que la información y asesoramiento general que recibe el turista que visita la ciudad es:

MUY BUENA BUENA REGULAR MALA MUY MALA NS/NC

NOMBRE: MARÍA CERETTI

Marcar con negrita la respuesta correcta

Sexo: F M

Edad: 22

Reside en Gualeguaychú: SI NO

1) Piensa que la ciudad está preparada para recibir la cantidad de turistas que recibe cada temporada alta de verano?

SI NO NS/NC

2) Cree que la capacidad de alojamiento que posee la ciudad, en relación a la cantidad de turistas que recibe en temporada de verano es:

SUFICIENTE INSUFICIENTE NS/NC

3) Cree que la cantidad de establecimientos gastronómicos que posee la ciudad, en relación a la cantidad de turistas que recibe en temporada de verano es:

SUFICIENTE INSUFICIENTE NS/NC

4) Piensa que la organización general del evento carnaval es:

MUY BUENA BUENA REGULAR MALA MUY MALA

5) Tiene conocimiento acerca de cuál es la entidad que organiza el evento?

SI NO

Si su respuesta es si continúa en la pregunta 6. Si su respuesta es no continúa en la pregunta 7.

6) Cree que la Comisión Directiva actual es apta para gestionar la organización del carnaval?

SI NO NS/NC

7) En cuanto a la venta de entradas y ubicaciones, cree que éstas se realizan de manera:

MUY ORGANIZADA ORGANIZADA DESORGANIZADA NS/NC

8) Está de acuerdo en que la venta de entradas y de ubicaciones se realicen en forma separada?

SI NO

9) En cuánto al precio total que debe pagar para ver el espectáculo (cuyo valor mínimo es de \$21 por persona, teniendo en cuenta que se paga la entrada general \$18 más la ubicación más barata \$3), cree que éste es:

CARO JUSTO BARATO

10) Cree que la información y asesoramiento general que recibe el turista que visita la ciudad es:

MUY BUENA BUENA REGULAR MALA MUY MALA NS/NC

NOMBRE: GRACIELA ROSSINI

Marcar con negrita la respuesta correcta

Sexo: F M

Edad: 30

Reside en Gualeguaychú: SI NO

1) Piensa que la ciudad está preparada para recibir la cantidad de turistas que recibe cada temporada alta de verano?

SI NO NS/NC

2) Cree que la capacidad de alojamiento que posee la ciudad, en relación a la cantidad de turistas que recibe en temporada de verano es:

SUFICIENTE INSUFICIENTE NS/NC

3) Cree que la cantidad de establecimientos gastronómicos que posee la ciudad, en relación a la cantidad de turistas que recibe en temporada de verano es:

SUFICIENTE INSUFICIENTE NS/NC

4) Piensa que la organización general del evento carnaval es:

MUY BUENA BUENA REGULAR MALA MUY MALA

5) Tiene conocimiento acerca de cuál es la entidad que organiza el evento?

SI NO

Si su respuesta es si continúa en la pregunta 6. Si su respuesta es no continúa en la pregunta 7.

6) Cree que la Comisión Directiva actual es apta para gestionar la organización del carnaval?

SI NO NS/NC

7) En cuanto a la venta de entradas y ubicaciones, cree que éstas se realizan de manera:

MUY ORGANIZADA ORGANIZADA DESORGANIZADA NS/NC

8) Está de acuerdo en que la venta de entradas y de ubicaciones se realicen en forma separada?

SI NO

9) En cuánto al precio total que debe pagar para ver el espectáculo (cuyo valor mínimo es de \$21 por persona, teniendo en cuenta que se paga la entrada general \$18 más la ubicación más barata \$3), cree que éste es:

CARO JUSTO BARATO

10) Cree que la información y asesoramiento general que recibe el turista que visita la ciudad es:

MUY BUENA BUENA REGULAR MALA MUY MALA NS/NC

NOMBRE: PAOLA ROSS

Marcar con negrita la respuesta correcta

Sexo: F M

Edad: 25

Reside en Gualeguaychú: SI NO

- 1) Piensa que la ciudad está preparada para recibir la cantidad de turistas que recibe cada temporada alta de verano?

SI NO NS/NC

- 2) Cree que la capacidad de alojamiento que posee la ciudad, en relación a la cantidad de turistas que recibe en temporada de verano es:

SUFICIENTE INSUFICIENTE NS/NC

- 3) Cree que la cantidad de establecimientos gastronómicos que posee la ciudad, en relación a la cantidad de turistas que recibe en temporada de verano es:

SUFICIENTE INSUFICIENTE NS/NC

- 4) Piensa que la organización general del evento carnaval es:

MUY BUENA BUENA REGULAR MALA MUY MALA

- 5) Tiene conocimiento acerca de cuál es la entidad que organiza el evento?

SI NO

Si su respuesta es si continúa en la pregunta 6. Si su respuesta es no continúa en la pregunta 7.

- 6) Cree que la Comisión Directiva actual es apta para gestionar la organización del carnaval?

SI NO NS/NC

- 7) En cuanto a la venta de entradas y ubicaciones, cree que éstas se realizan de manera:

MUY ORGANIZADA ORGANIZADA DESORGANIZADA NS/NC

- 8) Está de acuerdo en que la venta de entradas y de ubicaciones se realicen en forma separada?

SI NO

- 9) En cuánto al precio total que debe pagar para ver el espectáculo (cuyo valor mínimo es de \$21 por persona, teniendo en cuenta que se paga la entrada general \$18 más la ubicación más barata \$3), cree que éste es:

CARO JUSTO BARATO

- 10) Cree que la información y asesoramiento general que recibe el turista que visita la ciudad es:

MUY BUENA BUENA REGULAR MALA MUY MALA NS/NC

NOMBRE: PAOLA LEDESMA

Marcar con negrita la respuesta correcta

Sexo: F M

Edad: 21

Reside en Gualeguaychú: SI NO

- 1) Piensa que la ciudad está preparada para recibir la cantidad de turistas que recibe cada temporada alta de verano?

SI NO NS/NC

- 2) Cree que la capacidad de alojamiento que posee la ciudad, en relación a la cantidad de turistas que recibe en temporada de verano es:

SUFICIENTE INSUFICIENTE NS/NC

- 3) Cree que la cantidad de establecimientos gastronómicos que posee la ciudad, en relación a la cantidad de turistas que recibe en temporada de verano es:

SUFICIENTE INSUFICIENTE NS/NC

- 4) Piensa que la organización general del evento carnaval es:

MUY BUENA BUENA REGULAR MALA MUY MALA

- 5) Tiene conocimiento acerca de cuál es la entidad que organiza el evento?

SI NO

Si su respuesta es si continúa en la pregunta 6. Si su respuesta es no continúa en la pregunta 7.

- 6) Cree que la Comisión Directiva actual es apta para gestionar la organización del carnaval?

SI NO NS/NC

- 7) En cuanto a la venta de entradas y ubicaciones, cree que éstas se realizan de manera:

MUY ORGANIZADA ORGANIZADA DESORGANIZADA NS/NC

- 8) Está de acuerdo en que la venta de entradas y de ubicaciones se realicen en forma separada?

SI NO

- 9) En cuánto al precio total que debe pagar para ver el espectáculo (cuyo valor mínimo es de \$21 por persona, teniendo en cuenta que se paga la entrada general \$18 más la ubicación más barata \$3), cree que éste es:

CARO JUSTO BARATO

- 10) Cree que la información y asesoramiento general que recibe el turista que visita la ciudad es:

MUY BUENA BUENA REGULAR MALA MUY MALA NS/NC

NOMBRE: PATRICIA ESQUINA

Marcar con negrita la respuesta correcta

Sexo: F M

Edad: 33

Reside en Gualeguaychú: SI NO

- 1) Piensa que la ciudad está preparada para recibir la cantidad de turistas que recibe cada temporada alta de verano?

SI NO NS/NC

- 2) Cree que la capacidad de alojamiento que posee la ciudad, en relación a la cantidad de turistas que recibe en temporada de verano es:

SUFICIENTE INSUFICIENTE NS/NC

- 3) Cree que la cantidad de establecimientos gastronómicos que posee la ciudad, en relación a la cantidad de turistas que recibe en temporada de verano es:

SUFICIENTE INSUFICIENTE NS/NC

- 4) Piensa que la organización general del evento carnaval es:

MUY BUENA BUENA REGULAR MALA MUY MALA

- 5) Tiene conocimiento acerca de cuál es la entidad que organiza el evento?

SI NO

Si su respuesta es si continúa en la pregunta 6. Si su respuesta es no continúa en la pregunta 7.

- 6) Cree que la Comisión Directiva actual es apta para gestionar la organización del carnaval?

SI NO NS/NC

- 7) En cuanto a la venta de entradas y ubicaciones, cree que éstas se realizan de manera:

MUY ORGANIZADA ORGANIZADA DESORGANIZADA NS/NC

- 8) Está de acuerdo en que la venta de entradas y de ubicaciones se realicen en forma separada?

SI NO

- 9) En cuánto al precio total que debe pagar para ver el espectáculo (cuyo valor mínimo es de \$21 por persona, teniendo en cuenta que se paga la entrada general \$18 más la ubicación más barata \$3), cree que éste es:

CARO JUSTO BARATO

- 10) Cree que la información y asesoramiento general que recibe el turista que visita la ciudad es:

MUY BUENA BUENA REGULAR MALA MUY MALA NS/NC

NOMBRE: LAURA BADANO

Marcar con negrita la respuesta correcta

Sexo: F M

Edad: 27

Reside en Gualeguaychú: SI NO

1) Piensa que la ciudad está preparada para recibir la cantidad de turistas que recibe cada temporada alta de verano?

SI NO NS/NC

2) Cree que la capacidad de alojamiento que posee la ciudad, en relación a la cantidad de turistas que recibe en temporada de verano es:

SUFICIENTE INSUFICIENTE NS/NC

3) Cree que la cantidad de establecimientos gastronómicos que posee la ciudad, en relación a la cantidad de turistas que recibe en temporada de verano es:

SUFICIENTE INSUFICIENTE NS/NC

4) Piensa que la organización general del evento carnaval es:

MUY BUENA BUENA REGULAR MALA MUY MALA

5) Tiene conocimiento acerca de cuál es la entidad que organiza el evento?

SI NO

Si su respuesta es si continúa en la pregunta 6. Si su respuesta es no continúa en la pregunta 7.

6) Cree que la Comisión Directiva actual es apta para gestionar la organización del carnaval?

SI NO NS/NC

7) En cuanto a la venta de entradas y ubicaciones, cree que éstas se realizan de manera:

MUY ORGANIZADA ORGANIZADA DESORGANIZADA NS/NC

8) Está de acuerdo en que la venta de entradas y de ubicaciones se realicen en forma separada?

SI NO

9) En cuánto al precio total que debe pagar para ver el espectáculo (cuyo valor mínimo es de \$21 por persona, teniendo en cuenta que se paga la entrada general \$18 más la ubicación más barata \$3), cree que éste es:

CARO JUSTO BARATO

10) Cree que la información y asesoramiento general que recibe el turista que visita la ciudad es:

MUY BUENA BUENA REGULAR MALA MUY MALA NS/NC

NOMBRE: HERNANDO LÓPEZ

Marcar con negrita la respuesta correcta

Sexo: F **M**
Edad: 23
Reside en Gualeguaychú: **SI** NO

1) Piensa que la ciudad está preparada para recibir la cantidad de turistas que recibe cada temporada alta de verano?

SI **NO** NS/NC

2) Cree que la capacidad de alojamiento que posee la ciudad, en relación a la cantidad de turistas que recibe en temporada de verano es:

SUFICIENTE **INSUFICIENTE** NS/NC

3) Cree que la cantidad de establecimientos gastronómicos que posee la ciudad, en relación a la cantidad de turistas que recibe en temporada de verano es:

SUFICIENTE **INSUFICIENTE** NS/NC

4) Piensa que la organización general del evento carnaval es:

MUY BUENA BUENA **REGULAR** MALA MUY MALA

5) Tiene conocimiento acerca de cuál es la entidad que organiza el evento?

SI **NO**

Si su respuesta es si continúa en la pregunta 6. Si su respuesta es no continúa en la pregunta 7.

6) Cree que la Comisión Directiva actual es apta para gestionar la organización del carnaval?

SI NO NS/NC

7) En cuanto a la venta de entradas y ubicaciones, cree que éstas se realizan de manera:

MUY ORGANIZADA ORGANIZADA **DESORGANIZADA** NS/NC

8) Está de acuerdo en que la venta de entradas y de ubicaciones se realicen en forma separada?

SI **NO**

9) En cuánto al precio total que debe pagar para ver el espectáculo (cuyo valor mínimo es de \$21 por persona, teniendo en cuenta que se paga la entrada general \$18 más la ubicación más barata \$3), cree que éste es:

CARO JUSTO BARATO

10) Cree que la información y asesoramiento general que recibe el turista que visita la ciudad es:

MUY BUENA BUENA **REGULAR** MALA MUY MALA NS/NC

NOMBRE: GUSTAVO TASSO

Marcar con negrita la respuesta correcta

Sexo: F **M**

Edad: **32**

Reside en Gualeguaychú: **SI** NO

1) Piensa que la ciudad está preparada para recibir la cantidad de turistas que recibe cada temporada alta de verano?

SI **NO** NS/NC

2) Cree que la capacidad de alojamiento que posee la ciudad, en relación a la cantidad de turistas que recibe en temporada de verano es:

SUFICIENTE **INSUFICIENTE** NS/NC

3) Cree que la cantidad de establecimientos gastronómicos que posee la ciudad, en relación a la cantidad de turistas que recibe en temporada de verano es:

SUFICIENTE **INSUFICIENTE** NS/NC

4) Piensa que la organización general del evento carnaval es:

MUY BUENA BUENA REGULAR **MALA** MUY MALA

5) Tiene conocimiento acerca de cuál es la entidad que organiza el evento?

SI NO

Si su respuesta es si continúa en la pregunta 6. Si su respuesta es no continúa en la pregunta 7.

6) Cree que la Comisión Directiva actual es apta para gestionar la organización del carnaval?

SI **NO** NS/NC

7) En cuanto a la venta de entradas y ubicaciones, cree que éstas se realizan de manera:

MUY ORGANIZADA ORGANIZADA **DESORGANIZADA** NS/NC

8) Está de acuerdo en que la venta de entradas y de ubicaciones se realicen en forma separada?

SI **NO**

9) En cuánto al precio total que debe pagar para ver el espectáculo (cuyo valor mínimo es de \$21 por persona, teniendo en cuenta que se paga la entrada general \$18 más la ubicación más barata \$3), cree que éste es:

CARO **JUSTO** BARATO

10) Cree que la información y asesoramiento general que recibe el turista que visita la ciudad es:

MUY BUENA BUENA REGULAR **MALA** MUY MALA NS/NC

NOMBRE: NUÑEZ MARIANA

Marcar con negrita la respuesta correcta

Sexo: F M

Edad: 21

Reside en Gualeguaychú: SI NO

- 1) Piensa que la ciudad está preparada para recibir la cantidad de turistas que recibe cada temporada alta de verano?

SI NO NS/NC

- 2) Cree que la capacidad de alojamiento que posee la ciudad, en relación a la cantidad de turistas que recibe en temporada de verano es:

SUFICIENTE INSUFICIENTE NS/NC

- 3) Cree que la cantidad de establecimientos gastronómicos que posee la ciudad, en relación a la cantidad de turistas que recibe en temporada de verano es:

SUFICIENTE INSUFICIENTE NS/NC

- 4) Piensa que la organización general del evento carnaval es:

MUY BUENA BUENA REGULAR MALA MUY MALA

- 5) Tiene conocimiento acerca de cuál es la entidad que organiza el evento?

SI NO

Si su respuesta es si continúa en la pregunta 6. Si su respuesta es no continúa en la pregunta 7.

- 6) Cree que la Comisión Directiva actual es apta para gestionar la organización del carnaval?

SI NO NS/NC

- 7) En cuanto a la venta de entradas y ubicaciones, cree que éstas se realizan de manera:

MUY ORGANIZADA ORGANIZADA DESORGANIZADA NS/NC

- 8) Está de acuerdo en que la venta de entradas y de ubicaciones se realicen en forma separada?

SI NO

- 9) En cuánto al precio total que debe pagar para ver el espectáculo (cuyo valor mínimo es de \$21 por persona, teniendo en cuenta que se paga la entrada general \$18 más la ubicación más barata \$3), cree que éste es:

CARO JUSTO BARATO

- 10) Cree que la información y asesoramiento general que recibe el turista que visita la ciudad es:

MUY BUENA BUENA REGULAR MALA MUY MALA NS/NC

NOMBRE: ROBERTO RUSSELL

Marcar con negrita la respuesta correcta

Sexo: F **M**

Edad: 30

Reside en Gualeguaychú: **SI** NO

1) Piensa que la ciudad está preparada para recibir la cantidad de turistas que recibe cada temporada alta de verano?

SI **NO** NS/NC

2) Cree que la capacidad de alojamiento que posee la ciudad, en relación a la cantidad de turistas que recibe en temporada de verano es:

SUFICIENTE **INSUFICIENTE** NS/NC

3) Cree que la cantidad de establecimientos gastronómicos que posee la ciudad, en relación a la cantidad de turistas que recibe en temporada de verano es:

SUFICIENTE **INSUFICIENTE** NS/NC

4) Piensa que la organización general del evento carnaval es:

MUY BUENA BUENA REGULAR **MALA** MUY MALA

5) Tiene conocimiento acerca de cuál es la entidad que organiza el evento?

SI NO

Si su respuesta es si continúa en la pregunta 6. Si su respuesta es no continúa en la pregunta 7.

6) Cree que la Comisión Directiva actual es apta para gestionar la organización del carnaval?

SI **NO** NS/NC

7) En cuanto a la venta de entradas y ubicaciones, cree que éstas se realizan de manera:

MUY ORGANIZADA ORGANIZADA **DESORGANIZADA** NS/NC

8) Está de acuerdo en que la venta de entradas y de ubicaciones se realicen en forma separada?

SI **NO**

9) En cuánto al precio total que debe pagar para ver el espectáculo (cuyo valor mínimo es de \$21 por persona, teniendo en cuenta que se paga la entrada general \$18 más la ubicación más barata \$3), cree que éste es:

CARO **JUSTO** BARATO

10) Cree que la información y asesoramiento general que recibe el turista que visita la ciudad es:

MUY BUENA **BUENA** REGULAR MALA MUY MALA NS/NC

NOMBRE: ARIEL HUSNI

Marcar con negrita la respuesta correcta

Sexo: F **M**

Edad: 23

Reside en Gualeguaychú: **SI** NO

1) Piensa que la ciudad está preparada para recibir la cantidad de turistas que recibe cada temporada alta de verano?

SI **NO** NS/NC

2) Cree que la capacidad de alojamiento que posee la ciudad, en relación a la cantidad de turistas que recibe en temporada de verano es:

SUFICIENTE **INSUFICIENTE** NS/NC

3) Cree que la cantidad de establecimientos gastronómicos que posee la ciudad, en relación a la cantidad de turistas que recibe en temporada de verano es:

SUFICIENTE **INSUFICIENTE** NS/NC

4) Piensa que la organización general del evento carnaval es:

MUY BUENA BUENA REGULAR **MALA** MUY MALA

5) Tiene conocimiento acerca de cuál es la entidad que organiza el evento?

SI NO

Si su respuesta es si continúa en la pregunta 6. Si su respuesta es no continúa en la pregunta 7.

6) Cree que la Comisión Directiva actual es apta para gestionar la organización del carnaval?

SI **NO** NS/NC

7) En cuanto a la venta de entradas y ubicaciones, cree que éstas se realizan de manera:

MUY ORGANIZADA ORGANIZADA **DESORGANIZADA** NS/NC

8) Está de acuerdo en que la venta de entradas y de ubicaciones se realicen en forma separada?

SI **NO**

9) En cuánto al precio total que debe pagar para ver el espectáculo (cuyo valor mínimo es de \$21 por persona, teniendo en cuenta que se paga la entrada general \$18 más la ubicación más barata \$3), cree que éste es:

CARO **JUSTO** BARATO

10) Cree que la información y asesoramiento general que recibe el turista que visita la ciudad es:

MUY BUENA **BUENA** REGULAR MALA MUY MALA NS/NC

NOMBRE: LAURA VASALLO

Marcar con negrita la respuesta correcta

Sexo: F M

Edad: 44

Reside en Gualeguaychú: SI NO

- 1) Piensa que la ciudad está preparada para recibir la cantidad de turistas que recibe cada temporada alta de verano?

SI NO NS/NC

- 2) Cree que la capacidad de alojamiento que posee la ciudad, en relación a la cantidad de turistas que recibe en temporada de verano es:

SUFICIENTE INSUFICIENTE NS/NC

- 3) Cree que la cantidad de establecimientos gastronómicos que posee la ciudad, en relación a la cantidad de turistas que recibe en temporada de verano es:

SUFICIENTE INSUFICIENTE NS/NC

- 4) Piensa que la organización general del evento carnaval es:

MUY BUENA BUENA REGULAR MALA MUY MALA

- 5) Tiene conocimiento acerca de cuál es la entidad que organiza el evento?

SI NO

Si su respuesta es si continúa en la pregunta 6. Si su respuesta es no continúa en la pregunta 7.

- 6) Cree que la Comisión Directiva actual es apta para gestionar la organización del carnaval?

SI NO NS/NC

- 7) En cuanto a la venta de entradas y ubicaciones, cree que éstas se realizan de manera:

MUY ORGANIZADA ORGANIZADA DESORGANIZADA NS/NC

- 8) Está de acuerdo en que la venta de entradas y de ubicaciones se realicen en forma separada?

SI NO

- 9) En cuánto al precio total que debe pagar para ver el espectáculo (cuyo valor mínimo es de \$21 por persona, teniendo en cuenta que se paga la entrada general \$18 más la ubicación más barata \$3), cree que éste es:

CARO JUSTO BARATO

- 10) Cree que la información y asesoramiento general que recibe el turista que visita la ciudad es:

MUY BUENA BUENA REGULAR MALA MUY MALA NS/NC

NOMBRE: VIRGINIA ROSSI

Marcar con negrita la respuesta correcta

Sexo: F M

Edad: 40

Reside en Gualeguaychú: SI NO

- 1) Piensa que la ciudad está preparada para recibir la cantidad de turistas que recibe cada temporada alta de verano?

SI NO NS/NC

- 2) Cree que la capacidad de alojamiento que posee la ciudad, en relación a la cantidad de turistas que recibe en temporada de verano es:

SUFICIENTE INSUFICIENTE NS/NC

- 3) Cree que la cantidad de establecimientos gastronómicos que posee la ciudad, en relación a la cantidad de turistas que recibe en temporada de verano es:

SUFICIENTE INSUFICIENTE NS/NC

- 4) Piensa que la organización general del evento carnaval es:

MUY BUENA BUENA REGULAR MALA MUY MALA

- 5) Tiene conocimiento acerca de cuál es la entidad que organiza el evento?

SI NO

Si su respuesta es si continúa en la pregunta 6. Si su respuesta es no continúa en la pregunta 7.

- 6) Cree que la Comisión Directiva actual es apta para gestionar la organización del carnaval?

SI NO NS/NC

- 7) En cuanto a la venta de entradas y ubicaciones, cree que éstas se realizan de manera:

MUY ORGANIZADA ORGANIZADA DESORGANIZADA NS/NC

- 8) Está de acuerdo en que la venta de entradas y de ubicaciones se realicen en forma separada?

SI NO

- 9) En cuánto al precio total que debe pagar para ver el espectáculo (cuyo valor mínimo es de \$21 por persona, teniendo en cuenta que se paga la entrada general \$18 más la ubicación más barata \$3), cree que éste es:

CARO JUSTO BARATO

- 10) Cree que la información y asesoramiento general que recibe el turista que visita la ciudad es:

MUY BUENA BUENA REGULAR MALA MUY MALA NS/NC

NOMBRE: ANA NEGRI

Marcar con negrita la respuesta correcta

Sexo: F M

Edad: 34

Reside en Gualeguaychú: SI NO

- 1) Piensa que la ciudad está preparada para recibir la cantidad de turistas que recibe cada temporada alta de verano?

SI NO NS/NC

- 2) Cree que la capacidad de alojamiento que posee la ciudad, en relación a la cantidad de turistas que recibe en temporada de verano es:

SUFICIENTE INSUFICIENTE NS/NC

- 3) Cree que la cantidad de establecimientos gastronómicos que posee la ciudad, en relación a la cantidad de turistas que recibe en temporada de verano es:

SUFICIENTE INSUFICIENTE NS/NC

- 4) Piensa que la organización general del evento carnaval es:

MUY BUENA BUENA REGULAR MALA MUY MALA

- 5) Tiene conocimiento acerca de cuál es la entidad que organiza el evento?

SI NO

Si su respuesta es si continúa en la pregunta 6. Si su respuesta es no continúa en la pregunta 7.

- 6) Cree que la Comisión Directiva actual es apta para gestionar la organización del carnaval?

SI NO NS/NC

- 7) En cuanto a la venta de entradas y ubicaciones, cree que éstas se realizan de manera:

MUY ORGANIZADA ORGANIZADA DESORGANIZADA NS/NC

- 8) Está de acuerdo en que la venta de entradas y de ubicaciones se realicen en forma separada?

SI NO

- 9) En cuánto al precio total que debe pagar para ver el espectáculo (cuyo valor mínimo es de \$21 por persona, teniendo en cuenta que se paga la entrada general \$18 más la ubicación más barata \$3), cree que éste es:

CARO JUSTO BARATO

- 10) Cree que la información y asesoramiento general que recibe el turista que visita la ciudad es:

MUY BUENA BUENA REGULAR MALA MUY MALA NS/NC

NOMBRE: SOLEDAD MELEZ

Marcar con negrita la respuesta correcta

Sexo: F M

Edad: 24

Reside en Gualeguaychú: SI NO

- 1) Piensa que la ciudad está preparada para recibir la cantidad de turistas que recibe cada temporada alta de verano?

SI NO NS/NC

- 2) Cree que la capacidad de alojamiento que posee la ciudad, en relación a la cantidad de turistas que recibe en temporada de verano es:

SUFICIENTE INSUFICIENTE NS/NC

- 3) Cree que la cantidad de establecimientos gastronómicos que posee la ciudad, en relación a la cantidad de turistas que recibe en temporada de verano es:

SUFICIENTE INSUFICIENTE NS/NC

- 4) Piensa que la organización general del evento carnaval es:

MUY BUENA BUENA REGULAR MALA MUY MALA

- 5) Tiene conocimiento acerca de cuál es la entidad que organiza el evento?

SI NO

Si su respuesta es si continúa en la pregunta 6. Si su respuesta es no continúa en la pregunta 7.

- 6) Cree que la Comisión Directiva actual es apta para gestionar la organización del carnaval?

SI NO NS/NC

- 7) En cuanto a la venta de entradas y ubicaciones, cree que éstas se realizan de manera:

MUY ORGANIZADA ORGANIZADA DESORGANIZADA NS/NC

- 8) Está de acuerdo en que la venta de entradas y de ubicaciones se realicen en forma separada?

SI NO

- 9) En cuánto al precio total que debe pagar para ver el espectáculo (cuyo valor mínimo es de \$21 por persona, teniendo en cuenta que se paga la entrada general \$18 más la ubicación más barata \$3), cree que éste es:

CARO JUSTO BARATO

- 10) Cree que la información y asesoramiento general que recibe el turista que visita la ciudad es:

MUY BUENA BUENA REGULAR MALA MUY MALA NS/NC

NOMBRE: SOLEDAD RODA

Marcar con negrita la respuesta correcta

Sexo: F M

Edad: 25

Reside en Gualeguaychú: SI NO

- 1) Piensa que la ciudad está preparada para recibir la cantidad de turistas que recibe cada temporada alta de verano?

SI NO NS/NC

- 2) Cree que la capacidad de alojamiento que posee la ciudad, en relación a la cantidad de turistas que recibe en temporada de verano es:

SUFICIENTE INSUFICIENTE NS/NC

- 3) Cree que la cantidad de establecimientos gastronómicos que posee la ciudad, en relación a la cantidad de turistas que recibe en temporada de verano es:

SUFICIENTE INSUFICIENTE NS/NC

- 4) Piensa que la organización general del evento carnaval es:

MUY BUENA BUENA REGULAR MALA MUY MALA

- 5) Tiene conocimiento acerca de cuál es la entidad que organiza el evento?

SI NO

Si su respuesta es si continúa en la pregunta 6. Si su respuesta es no continúa en la pregunta 7.

- 6) Cree que la Comisión Directiva actual es apta para gestionar la organización del carnaval?

SI NO NS/NC

- 7) En cuanto a la venta de entradas y ubicaciones, cree que éstas se realizan de manera:

MUY ORGANIZADA ORGANIZADA DESORGANIZADA NS/NC

- 8) Está de acuerdo en que la venta de entradas y de ubicaciones se realicen en forma separada?

SI NO

- 9) En cuánto al precio total que debe pagar para ver el espectáculo (cuyo valor mínimo es de \$21 por persona, teniendo en cuenta que se paga la entrada general \$18 más la ubicación más barata \$3), cree que éste es:

CARO JUSTO BARATO

- 10) Cree que la información y asesoramiento general que recibe el turista que visita la ciudad es:

MUY BUENA BUENA REGULAR MALA MUY MALA NS/NC

NOMBRE: GRACIELA ASCONA

Marcar con negrita la respuesta correcta

Sexo: F M

Edad: 31

Reside en Gualeguaychú: SI NO

- 1) Piensa que la ciudad está preparada para recibir la cantidad de turistas que recibe cada temporada alta de verano?

SI NO NS/NC

- 2) Cree que la capacidad de alojamiento que posee la ciudad, en relación a la cantidad de turistas que recibe en temporada de verano es:

SUFICIENTE INSUFICIENTE NS/NC

- 3) Cree que la cantidad de establecimientos gastronómicos que posee la ciudad, en relación a la cantidad de turistas que recibe en temporada de verano es:

SUFICIENTE INSUFICIENTE NS/NC

- 4) Piensa que la organización general del evento carnaval es:

MUY BUENA BUENA REGULAR MALA MUY MALA

- 5) Tiene conocimiento acerca de cuál es la entidad que organiza el evento?

SI NO

Si su respuesta es si continúa en la pregunta 6. Si su respuesta es no continúa en la pregunta 7.

- 6) Cree que la Comisión Directiva actual es apta para gestionar la organización del carnaval?

SI NO NS/NC

- 7) En cuanto a la venta de entradas y ubicaciones, cree que éstas se realizan de manera:

MUY ORGANIZADA ORGANIZADA DESORGANIZADA NS/NC

- 8) Está de acuerdo en que la venta de entradas y de ubicaciones se realicen en forma separada?

SI NO

- 9) En cuánto al precio total que debe pagar para ver el espectáculo (cuyo valor mínimo es de \$21 por persona, teniendo en cuenta que se paga la entrada general \$18 más la ubicación más barata \$3), cree que éste es:

CARO JUSTO BARATO

- 10) Cree que la información y asesoramiento general que recibe el turista que visita la ciudad es:

MUY BUENA BUENA REGULAR MALA MUY MALA NS/NC

NOMBRE: LEONARDO LOMBARDO

Marcar con negrita la respuesta correcta

Sexo: F **M**

Edad: 42

Reside en Gualeguaychú: **SI** NO

1) Piensa que la ciudad está preparada para recibir la cantidad de turistas que recibe cada temporada alta de verano?

SI **NO** NS/NC

2) Cree que la capacidad de alojamiento que posee la ciudad, en relación a la cantidad de turistas que recibe en temporada de verano es:

SUFICIENTE **INSUFICIENTE** NS/NC

3) Cree que la cantidad de establecimientos gastronómicos que posee la ciudad, en relación a la cantidad de turistas que recibe en temporada de verano es:

SUFICIENTE **INSUFICIENTE** NS/NC

4) Piensa que la organización general del evento carnaval es:

MUY BUENA BUENA REGULAR **MALA** MUY MALA

5) Tiene conocimiento acerca de cuál es la entidad que organiza el evento?

SI NO

Si su respuesta es si continúa en la pregunta 6. Si su respuesta es no continúa en la pregunta 7.

6) Cree que la Comisión Directiva actual es apta para gestionar la organización del carnaval?

SI **NO** NS/NC

7) En cuanto a la venta de entradas y ubicaciones, cree que éstas se realizan de manera:

MUY ORGANIZADA ORGANIZADA **DESORGANIZADA** NS/NC

8) Está de acuerdo en que la venta de entradas y de ubicaciones se realicen en forma separada?

SI **NO**

9) En cuánto al precio total que debe pagar para ver el espectáculo (cuyo valor mínimo es de \$21 por persona, teniendo en cuenta que se paga la entrada general \$18 más la ubicación más barata \$3), cree que éste es:

CARO **JUSTO** BARATO

10) Cree que la información y asesoramiento general que recibe el turista que visita la ciudad es:

MUY BUENA **BUENA** REGULAR MALA MUY MALA NS/NC

NOMBRE: FEDERICO DRANGOSCH

Marcar con negrita la respuesta correcta

Sexo: F **M**

Edad: 28

Reside en Gualeguaychú: **SI** NO

1) Piensa que la ciudad está preparada para recibir la cantidad de turistas que recibe cada temporada alta de verano?

SI **NO** NS/NC

2) Cree que la capacidad de alojamiento que posee la ciudad, en relación a la cantidad de turistas que recibe en temporada de verano es:

SUFICIENTE **INSUFICIENTE** NS/NC

3) Cree que la cantidad de establecimientos gastronómicos que posee la ciudad, en relación a la cantidad de turistas que recibe en temporada de verano es:

SUFICIENTE **INSUFICIENTE** NS/NC

4) Piensa que la organización general del evento carnaval es:

MUY BUENA BUENA REGULAR **MALA** MUY MALA

5) Tiene conocimiento acerca de cuál es la entidad que organiza el evento?

SI NO

Si su respuesta es si continúa en la pregunta 6. Si su respuesta es no continúa en la pregunta 7.

6) Cree que la Comisión Directiva actual es apta para gestionar la organización del carnaval?

SI **NO** NS/NC

7) En cuanto a la venta de entradas y ubicaciones, cree que éstas se realizan de manera:

MUY ORGANIZADA ORGANIZADA **DESORGANIZADA** NS/NC

8) Está de acuerdo en que la venta de entradas y de ubicaciones se realicen en forma separada?

SI **NO**

9) En cuánto al precio total que debe pagar para ver el espectáculo (cuyo valor mínimo es de \$21 por persona, teniendo en cuenta que se paga la entrada general \$18 más la ubicación más barata \$3), cree que éste es:

CARO **JUSTO** BARATO

10) Cree que la información y asesoramiento general que recibe el turista que visita la ciudad es:

MUY BUENA **BUENA** REGULAR MALA MUY MALA NS/NC

NOMBRE: DARÍO ESQUINA

Marcar con negrita la respuesta correcta

Sexo: F **M**

Edad: 36

Reside en Gualeguaychú: **SI** NO

1) Piensa que la ciudad está preparada para recibir la cantidad de turistas que recibe cada temporada alta de verano?

SI **NO** NS/NC

2) Cree que la capacidad de alojamiento que posee la ciudad, en relación a la cantidad de turistas que recibe en temporada de verano es:

SUFICIENTE **INSUFICIENTE** NS/NC

3) Cree que la cantidad de establecimientos gastronómicos que posee la ciudad, en relación a la cantidad de turistas que recibe en temporada de verano es:

SUFICIENTE **INSUFICIENTE** NS/NC

4) Piensa que la organización general del evento carnaval es:

MUY BUENA BUENA REGULAR **MALA** MUY MALA

5) Tiene conocimiento acerca de cuál es la entidad que organiza el evento?

SI NO

Si su respuesta es si continúa en la pregunta 6. Si su respuesta es no continúa en la pregunta 7.

6) Cree que la Comisión Directiva actual es apta para gestionar la organización del carnaval?

SI **NO** NS/NC

7) En cuanto a la venta de entradas y ubicaciones, cree que éstas se realizan de manera:

MUY ORGANIZADA ORGANIZADA **DESORGANIZADA** NS/NC

8) Está de acuerdo en que la venta de entradas y de ubicaciones se realicen en forma separada?

SI **NO**

9) En cuánto al precio total que debe pagar para ver el espectáculo (cuyo valor mínimo es de \$21 por persona, teniendo en cuenta que se paga la entrada general \$18 más la ubicación más barata \$3), cree que éste es:

CARO **JUSTO** BARATO

10) Cree que la información y asesoramiento general que recibe el turista que visita la ciudad es:

MUY BUENA **BUENA** REGULAR MALA MUY MALA NS/NC

NOMBRE: VICTOR ACOSTA

Marcar con negrita la respuesta correcta

Sexo: F **M**

Edad: 29

Reside en Gualeguaychú: **SI** NO

1) Piensa que la ciudad está preparada para recibir la cantidad de turistas que recibe cada temporada alta de verano?

SI **NO** NS/NC

2) Cree que la capacidad de alojamiento que posee la ciudad, en relación a la cantidad de turistas que recibe en temporada de verano es:

SUFICIENTE **INSUFICIENTE** NS/NC

3) Cree que la cantidad de establecimientos gastronómicos que posee la ciudad, en relación a la cantidad de turistas que recibe en temporada de verano es:

SUFICIENTE **INSUFICIENTE** NS/NC

4) Piensa que la organización general del evento carnaval es:

MUY BUENA BUENA REGULAR **MALA** MUY MALA

5) Tiene conocimiento acerca de cuál es la entidad que organiza el evento?

SI NO

Si su respuesta es si continúa en la pregunta 6. Si su respuesta es no continúa en la pregunta 7.

6) Cree que la Comisión Directiva actual es apta para gestionar la organización del carnaval?

SI **NO** NS/NC

7) En cuanto a la venta de entradas y ubicaciones, cree que éstas se realizan de manera:

MUY ORGANIZADA ORGANIZADA **DESORGANIZADA** NS/NC

8) Está de acuerdo en que la venta de entradas y de ubicaciones se realicen en forma separada?

SI **NO**

9) En cuánto al precio total que debe pagar para ver el espectáculo (cuyo valor mínimo es de \$21 por persona, teniendo en cuenta que se paga la entrada general \$18 más la ubicación más barata \$3), cree que éste es:

CARO **JUSTO** BARATO

10) Cree que la información y asesoramiento general que recibe el turista que visita la ciudad es:

MUY BUENA **BUENA** REGULAR MALA MUY MALA NS/NC

NOMBRE: DANIEL AMATO

Marcar con negrita la respuesta correcta

Sexo: F **M**

Edad: 23

Reside en Gualeguaychú: **SI** NO

1) Piensa que la ciudad está preparada para recibir la cantidad de turistas que recibe cada temporada alta de verano?

SI **NO** NS/NC

2) Cree que la capacidad de alojamiento que posee la ciudad, en relación a la cantidad de turistas que recibe en temporada de verano es:

SUFICIENTE **INSUFICIENTE** NS/NC

3) Cree que la cantidad de establecimientos gastronómicos que posee la ciudad, en relación a la cantidad de turistas que recibe en temporada de verano es:

SUFICIENTE **INSUFICIENTE** NS/NC

4) Piensa que la organización general del evento carnaval es:

MUY BUENA BUENA REGULAR **MALA** MUY MALA

5) Tiene conocimiento acerca de cuál es la entidad que organiza el evento?

SI NO

Si su respuesta es si continúa en la pregunta 6. Si su respuesta es no continúa en la pregunta 7.

6) Cree que la Comisión Directiva actual es apta para gestionar la organización del carnaval?

SI **NO** NS/NC

7) En cuanto a la venta de entradas y ubicaciones, cree que éstas se realizan de manera:

MUY ORGANIZADA ORGANIZADA **DESORGANIZADA** NS/NC

8) Está de acuerdo en que la venta de entradas y de ubicaciones se realicen en forma separada?

SI **NO**

9) En cuánto al precio total que debe pagar para ver el espectáculo (cuyo valor mínimo es de \$21 por persona, teniendo en cuenta que se paga la entrada general \$18 más la ubicación más barata \$3), cree que éste es:

CARO **JUSTO** BARATO

10) Cree que la información y asesoramiento general que recibe el turista que visita la ciudad es:

MUY BUENA **BUENA** REGULAR MALA MUY MALA NS/NC

NOMBRE: DANIEL BOURLOT

Marcar con negrita la respuesta correcta

Sexo: F **M**

Edad: 51

Reside en Gualeguaychú: **SI** NO

1) Piensa que la ciudad está preparada para recibir la cantidad de turistas que recibe cada temporada alta de verano?

SI **NO** NS/NC

2) Cree que la capacidad de alojamiento que posee la ciudad, en relación a la cantidad de turistas que recibe en temporada de verano es:

SUFICIENTE **INSUFICIENTE** NS/NC

3) Cree que la cantidad de establecimientos gastronómicos que posee la ciudad, en relación a la cantidad de turistas que recibe en temporada de verano es:

SUFICIENTE **INSUFICIENTE** NS/NC

4) Piensa que la organización general del evento carnaval es:

MUY BUENA BUENA REGULAR **MALA** MUY MALA

5) Tiene conocimiento acerca de cuál es la entidad que organiza el evento?

SI NO

Si su respuesta es si continúa en la pregunta 6. Si su respuesta es no continúa en la pregunta 7.

6) Cree que la Comisión Directiva actual es apta para gestionar la organización del carnaval?

SI **NO** NS/NC

7) En cuanto a la venta de entradas y ubicaciones, cree que éstas se realizan de manera:

MUY ORGANIZADA ORGANIZADA **DESORGANIZADA** NS/NC

8) Está de acuerdo en que la venta de entradas y de ubicaciones se realicen en forma separada?

SI **NO**

9) En cuánto al precio total que debe pagar para ver el espectáculo (cuyo valor mínimo es de \$21 por persona, teniendo en cuenta que se paga la entrada general \$18 más la ubicación más barata \$3), cree que éste es:

CARO **JUSTO** BARATO

10) Cree que la información y asesoramiento general que recibe el turista que visita la ciudad es:

MUY BUENA **BUENA** REGULAR MALA MUY MALA NS/NC

NOMBRE: FERNANDO BOURLOT

Marcar con negrita la respuesta correcta

Sexo: F **M**

Edad: 20

Reside en Gualeguaychú: **SI** NO

1) Piensa que la ciudad está preparada para recibir la cantidad de turistas que recibe cada temporada alta de verano?

SI **NO** NS/NC

2) Cree que la capacidad de alojamiento que posee la ciudad, en relación a la cantidad de turistas que recibe en temporada de verano es:

SUFICIENTE **INSUFICIENTE** NS/NC

3) Cree que la cantidad de establecimientos gastronómicos que posee la ciudad, en relación a la cantidad de turistas que recibe en temporada de verano es:

SUFICIENTE **INSUFICIENTE** NS/NC

4) Piensa que la organización general del evento carnaval es:

MUY BUENA BUENA REGULAR **MALA** MUY MALA

5) Tiene conocimiento acerca de cuál es la entidad que organiza el evento?

SI NO

Si su respuesta es si continúa en la pregunta 6. Si su respuesta es no continúa en la pregunta 7.

6) Cree que la Comisión Directiva actual es apta para gestionar la organización del carnaval?

SI **NO** NS/NC

7) En cuanto a la venta de entradas y ubicaciones, cree que éstas se realizan de manera:

MUY ORGANIZADA ORGANIZADA **DESORGANIZADA** NS/NC

8) Está de acuerdo en que la venta de entradas y de ubicaciones se realicen en forma separada?

SI **NO**

9) En cuánto al precio total que debe pagar para ver el espectáculo (cuyo valor mínimo es de \$21 por persona, teniendo en cuenta que se paga la entrada general \$18 más la ubicación más barata \$3), cree que éste es:

CARO **JUSTO** BARATO

10) Cree que la información y asesoramiento general que recibe el turista que visita la ciudad es:

MUY BUENA **BUENA** REGULAR MALA MUY MALA NS/NC

NOMBRE: JEREMÍAS ESCOBAR

Marcar con negrita la respuesta correcta

Sexo: F **M**

Edad: 24

Reside en Gualeguaychú: **SI** NO

- 1) Piensa que la ciudad está preparada para recibir la cantidad de turistas que recibe cada temporada alta de verano?

SI **NO** NS/NC

- 2) Cree que la capacidad de alojamiento que posee la ciudad, en relación a la cantidad de turistas que recibe en temporada de verano es:

SUFICIENTE **INSUFICIENTE** NS/NC

- 3) Cree que la cantidad de establecimientos gastronómicos que posee la ciudad, en relación a la cantidad de turistas que recibe en temporada de verano es:

SUFICIENTE **INSUFICIENTE** NS/NC

- 4) Piensa que la organización general del evento carnaval es:

MUY BUENA BUENA REGULAR **MALA** MUY MALA

- 5) Tiene conocimiento acerca de cuál es la entidad que organiza el evento?

SI NO

Si su respuesta es si continúa en la pregunta 6. Si su respuesta es no continúa en la pregunta 7.

- 6) Cree que la Comisión Directiva actual es apta para gestionar la organización del carnaval?

SI **NO** NS/NC

- 7) En cuanto a la venta de entradas y ubicaciones, cree que éstas se realizan de manera:

MUY ORGANIZADA ORGANIZADA **DESORGANIZADA** NS/NC

- 8) Está de acuerdo en que la venta de entradas y de ubicaciones se realicen en forma separada?

SI **NO**

- 9) En cuánto al precio total que debe pagar para ver el espectáculo (cuyo valor mínimo es de \$21 por persona, teniendo en cuenta que se paga la entrada general \$18 más la ubicación más barata \$3), cree que éste es:

CARO **JUSTO** BARATO

- 10) Cree que la información y asesoramiento general que recibe el turista que visita la ciudad es:

MUY BUENA **BUENA** REGULAR MALA MUY MALA NS/NC

NOMBRE: FACUNDO RIVOLLIER

Marcar con negrita la respuesta correcta

Sexo: F **M**

Edad: 47

Reside en Gualeguaychú: **SI** NO

1) Piensa que la ciudad está preparada para recibir la cantidad de turistas que recibe cada temporada alta de verano?

SI **NO** NS/NC

2) Cree que la capacidad de alojamiento que posee la ciudad, en relación a la cantidad de turistas que recibe en temporada de verano es:

SUFICIENTE **INSUFICIENTE** NS/NC

3) Cree que la cantidad de establecimientos gastronómicos que posee la ciudad, en relación a la cantidad de turistas que recibe en temporada de verano es:

SUFICIENTE **INSUFICIENTE** NS/NC

4) Piensa que la organización general del evento carnaval es:

MUY BUENA BUENA REGULAR **MALA** MUY MALA

5) Tiene conocimiento acerca de cuál es la entidad que organiza el evento?

SI NO

Si su respuesta es si continúa en la pregunta 6. Si su respuesta es no continúa en la pregunta 7.

6) Cree que la Comisión Directiva actual es apta para gestionar la organización del carnaval?

SI **NO** NS/NC

7) En cuanto a la venta de entradas y ubicaciones, cree que éstas se realizan de manera:

MUY ORGANIZADA ORGANIZADA **DESORGANIZADA** NS/NC

8) Está de acuerdo en que la venta de entradas y de ubicaciones se realicen en forma separada?

SI **NO**

9) En cuánto al precio total que debe pagar para ver el espectáculo (cuyo valor mínimo es de \$21 por persona, teniendo en cuenta que se paga la entrada general \$18 más la ubicación más barata \$3), cree que éste es:

CARO **JUSTO** BARATO

10) Cree que la información y asesoramiento general que recibe el turista que visita la ciudad es:

MUY BUENA **BUENA** REGULAR MALA MUY MALA NS/NC

NOMBRE: GERMAN DRAILING

Marcar con negrita la respuesta correcta

Sexo: F **M**
Edad: 22
Reside en Gualeguaychú: **SI** NO

1) Piensa que la ciudad está preparada para recibir la cantidad de turistas que recibe cada temporada alta de verano?

SI NO NS/NC

2) Cree que la capacidad de alojamiento que posee la ciudad, en relación a la cantidad de turistas que recibe en temporada de verano es:

SUFICIENTE INSUFICIENTE NS/NC

3) Cree que la cantidad de establecimientos gastronómicos que posee la ciudad, en relación a la cantidad de turistas que recibe en temporada de verano es:

SUFICIENTE INSUFICIENTE NS/NC

4) Piensa que la organización general del evento carnaval es:

MUY BUENA **BUENA** REGULAR MALA MUY MALA

5) Tiene conocimiento acerca de cuál es la entidad que organiza el evento?

SI NO

Si su respuesta es si continúa en la pregunta 6. Si su respuesta es no continúa en la pregunta 7.

6) Cree que la Comisión Directiva actual es apta para gestionar la organización del carnaval?

SI NO NS/NC

7) En cuanto a la venta de entradas y ubicaciones, cree que éstas se realizan de manera:

MUY ORGANIZADA **ORGANIZADA** DESORGANIZADA NS/NC

8) Está de acuerdo en que la venta de entradas y de ubicaciones se realicen en forma separada?

SI **NO**

9) En cuánto al precio total que debe pagar para ver el espectáculo (cuyo valor mínimo es de \$21 por persona, teniendo en cuenta que se paga la entrada general \$18 más la ubicación más barata \$3), cree que éste es:

CARO **JUSTO** BARATO

10) Cree que la información y asesoramiento general que recibe el turista que visita la ciudad es:

MUY BUENA **BUENA** REGULAR MALA MUY MALA NS/NC

NOMBRE: FERNANDO ZALA

Marcar con negrita la respuesta correcta

Sexo: F M

Edad: **24**

Reside en Gualeguaychú: SI NO

1) Piensa que la ciudad está preparada para recibir la cantidad de turistas que recibe cada temporada alta de verano?

SI NO NS/NC

2) Cree que la capacidad de alojamiento que posee la ciudad, en relación a la cantidad de turistas que recibe en temporada de verano es:

SUFICIENTE INSUFICIENTE NS/NC

3) Cree que la cantidad de establecimientos gastronómicos que posee la ciudad, en relación a la cantidad de turistas que recibe en temporada de verano es:

SUFICIENTE INSUFICIENTE NS/NC

4) Piensa que la organización general del evento carnaval es:

MUY BUENA BUENA REGULAR MALA MUY MALA

5) Tiene conocimiento acerca de cuál es la entidad que organiza el evento?

SI NO

Si su respuesta es si continúa en la pregunta 6. Si su respuesta es no continúa en la pregunta 7.

6) Cree que la Comisión Directiva actual es apta para gestionar la organización del carnaval?

SI NO NS/NC

7) En cuanto a la venta de entradas y ubicaciones, cree que éstas se realizan de manera:

MUY ORGANIZADA ORGANIZADA DESORGANIZADA NS/NC

8) Está de acuerdo en que la venta de entradas y de ubicaciones se realicen en forma separada?

SI NO

9) En cuánto al precio total que debe pagar para ver el espectáculo (cuyo valor mínimo es de \$21 por persona, teniendo en cuenta que se paga la entrada general \$18 más la ubicación más barata \$3), cree que éste es:

CARO JUSTO BARATO

10) Cree que la información y asesoramiento general que recibe el turista que visita la ciudad es:

MUY BUENA BUENA REGULAR MALA MUY MALA NS/NC

NOMBRE: ESTELA CORTINA

Marcar con negrita la respuesta correcta

Sexo: F M

Edad: **56**

Reside en Gualeguaychú: SI NO

1) Piensa que la ciudad está preparada para recibir la cantidad de turistas que recibe cada temporada alta de verano?

SI NO NS/NC

2) Cree que la capacidad de alojamiento que posee la ciudad, en relación a la cantidad de turistas que recibe en temporada de verano es:

SUFICIENTE INSUFICIENTE NS/NC

3) Cree que la cantidad de establecimientos gastronómicos que posee la ciudad, en relación a la cantidad de turistas que recibe en temporada de verano es:

SUFICIENTE INSUFICIENTE NS/NC

4) Piensa que la organización general del evento carnaval es:

MUY BUENA BUENA REGULAR MALA MUY MALA

5) Tiene conocimiento acerca de cuál es la entidad que organiza el evento?

SI NO

Si su respuesta es si continúa en la pregunta 6. Si su respuesta es no continúa en la pregunta 7.

6) Cree que la Comisión Directiva actual es apta para gestionar la organización del carnaval?

SI NO NS/NC

7) En cuanto a la venta de entradas y ubicaciones, cree que éstas se realizan de manera:

MUY ORGANIZADA ORGANIZADA DESORGANIZADA NS/NC

8) Está de acuerdo en que la venta de entradas y de ubicaciones se realicen en forma separada?

SI NO

9) En cuánto al precio total que debe pagar para ver el espectáculo (cuyo valor mínimo es de \$21 por persona, teniendo en cuenta que se paga la entrada general \$18 más la ubicación más barata \$3), cree que éste es:

CARO JUSTO BARATO

10) Cree que la información y asesoramiento general que recibe el turista que visita la ciudad es:

MUY BUENA BUENA REGULAR MALA MUY MALA NS/NC

NOMBRE: LUCIANO GALI

Marcar con negrita la respuesta correcta

Sexo: F **M**

Edad: 38

Reside en Gualeguaychú: **SI** NO

1) Piensa que la ciudad está preparada para recibir la cantidad de turistas que recibe cada temporada alta de verano?

SI **NO** NS/NC

2) Cree que la capacidad de alojamiento que posee la ciudad, en relación a la cantidad de turistas que recibe en temporada de verano es:

SUFICIENTE **INSUFICIENTE** NS/NC

3) Cree que la cantidad de establecimientos gastronómicos que posee la ciudad, en relación a la cantidad de turistas que recibe en temporada de verano es:

SUFICIENTE **INSUFICIENTE** NS/NC

4) Piensa que la organización general del evento carnaval es:

MUY BUENA BUENA REGULAR **MALA** MUY MALA

5) Tiene conocimiento acerca de cuál es la entidad que organiza el evento?

SI NO

Si su respuesta es si continúa en la pregunta 6. Si su respuesta es no continúa en la pregunta 7.

6) Cree que la Comisión Directiva actual es apta para gestionar la organización del carnaval?

SI **NO** NS/NC

7) En cuanto a la venta de entradas y ubicaciones, cree que éstas se realizan de manera:

MUY ORGANIZADA ORGANIZADA **DESORGANIZADA** NS/NC

8) Está de acuerdo en que la venta de entradas y de ubicaciones se realicen en forma separada?

SI **NO**

9) En cuánto al precio total que debe pagar para ver el espectáculo (cuyo valor mínimo es de \$21 por persona, teniendo en cuenta que se paga la entrada general \$18 más la ubicación más barata \$3), cree que éste es:

CARO **JUSTO** BARATO

10) Cree que la información y asesoramiento general que recibe el turista que visita la ciudad es:

MUY BUENA **BUENA** REGULAR MALA MUY MALA NS/NC

NOMBRE: MARIANA SUSANICH

Marcar con negrita la respuesta correcta

Sexo: F M

Edad: 28

Reside en Gualeguaychú: SI NO

- 1) Piensa que la ciudad está preparada para recibir la cantidad de turistas que recibe cada temporada alta de verano?

SI NO NS/NC

- 2) Cree que la capacidad de alojamiento que posee la ciudad, en relación a la cantidad de turistas que recibe en temporada de verano es:

SUFICIENTE INSUFICIENTE NS/NC

- 3) Cree que la cantidad de establecimientos gastronómicos que posee la ciudad, en relación a la cantidad de turistas que recibe en temporada de verano es:

SUFICIENTE INSUFICIENTE NS/NC

- 4) Piensa que la organización general del evento carnaval es:

MUY BUENA BUENA REGULAR MALA MUY MALA

- 5) Tiene conocimiento acerca de cuál es la entidad que organiza el evento?

SI NO

Si su respuesta es si continúa en la pregunta 6. Si su respuesta es no continúa en la pregunta 7.

- 6) Cree que la Comisión Directiva actual es apta para gestionar la organización del carnaval?

SI NO NS/NC

- 7) En cuanto a la venta de entradas y ubicaciones, cree que éstas se realizan de manera:

MUY ORGANIZADA ORGANIZADA DESORGANIZADA NS/NC

- 8) Está de acuerdo en que la venta de entradas y de ubicaciones se realicen en forma separada?

SI NO

- 9) En cuánto al precio total que debe pagar para ver el espectáculo (cuyo valor mínimo es de \$21 por persona, teniendo en cuenta que se paga la entrada general \$18 más la ubicación más barata \$3), cree que éste es:

CARO JUSTO BARATO

- 10) Cree que la información y asesoramiento general que recibe el turista que visita la ciudad es:

MUY BUENA BUENA REGULAR MALA MUY MALA NS/NC

NOMBRE: MARIANA BENEDETTI

Marcar con negrita la respuesta correcta

Sexo: F M

Edad: 33

Reside en Gualeguaychú: SI NO

- 1) Piensa que la ciudad está preparada para recibir la cantidad de turistas que recibe cada temporada alta de verano?

SI NO NS/NC

- 2) Cree que la capacidad de alojamiento que posee la ciudad, en relación a la cantidad de turistas que recibe en temporada de verano es:

SUFICIENTE INSUFICIENTE NS/NC

- 3) Cree que la cantidad de establecimientos gastronómicos que posee la ciudad, en relación a la cantidad de turistas que recibe en temporada de verano es:

SUFICIENTE INSUFICIENTE NS/NC

- 4) Piensa que la organización general del evento carnaval es:

MUY BUENA BUENA REGULAR MALA MUY MALA

- 5) Tiene conocimiento acerca de cuál es la entidad que organiza el evento?

SI NO

Si su respuesta es si continúa en la pregunta 6. Si su respuesta es no continúa en la pregunta 7.

- 6) Cree que la Comisión Directiva actual es apta para gestionar la organización del carnaval?

SI NO NS/NC

- 7) En cuanto a la venta de entradas y ubicaciones, cree que éstas se realizan de manera:

MUY ORGANIZADA ORGANIZADA DESORGANIZADA NS/NC

- 8) Está de acuerdo en que la venta de entradas y de ubicaciones se realicen en forma separada?

SI NO

- 9) En cuánto al precio total que debe pagar para ver el espectáculo (cuyo valor mínimo es de \$21 por persona, teniendo en cuenta que se paga la entrada general \$18 más la ubicación más barata \$3), cree que éste es:

CARO JUSTO BARATO

- 10) Cree que la información y asesoramiento general que recibe el turista que visita la ciudad es:

MUY BUENA BUENA REGULAR MALA MUY MALA NS/NC

NOMBRE: WALTER LOASES

Marcar con negrita la respuesta correcta

Sexo: F **M**

Edad: 33

Reside en Gualeguaychú: **SI** NO

1) Piensa que la ciudad está preparada para recibir la cantidad de turistas que recibe cada temporada alta de verano?

SI **NO** NS/NC

2) Cree que la capacidad de alojamiento que posee la ciudad, en relación a la cantidad de turistas que recibe en temporada de verano es:

SUFICIENTE **INSUFICIENTE** NS/NC

3) Cree que la cantidad de establecimientos gastronómicos que posee la ciudad, en relación a la cantidad de turistas que recibe en temporada de verano es:

SUFICIENTE **INSUFICIENTE** NS/NC

4) Piensa que la organización general del evento carnaval es:

MUY BUENA BUENA REGULAR **MALA** MUY MALA

5) Tiene conocimiento acerca de cuál es la entidad que organiza el evento?

SI NO

Si su respuesta es si continúa en la pregunta 6. Si su respuesta es no continúa en la pregunta 7.

6) Cree que la Comisión Directiva actual es apta para gestionar la organización del carnaval?

SI **NO** NS/NC

7) En cuanto a la venta de entradas y ubicaciones, cree que éstas se realizan de manera:

MUY ORGANIZADA ORGANIZADA **DESORGANIZADA** NS/NC

8) Está de acuerdo en que la venta de entradas y de ubicaciones se realicen en forma separada?

SI **NO**

9) En cuánto al precio total que debe pagar para ver el espectáculo (cuyo valor mínimo es de \$21 por persona, teniendo en cuenta que se paga la entrada general \$18 más la ubicación más barata \$3), cree que éste es:

CARO **JUSTO** BARATO

10) Cree que la información y asesoramiento general que recibe el turista que visita la ciudad es:

MUY BUENA **BUENA** REGULAR MALA MUY MALA NS/NC

NOMBRE: ESTEBAN LOACES

Marcar con negrita la respuesta correcta

Sexo: F **M**

Edad: 35

Reside en Gualeguaychú: **SI** NO

1) Piensa que la ciudad está preparada para recibir la cantidad de turistas que recibe cada temporada alta de verano?

SI **NO** NS/NC

2) Cree que la capacidad de alojamiento que posee la ciudad, en relación a la cantidad de turistas que recibe en temporada de verano es:

SUFICIENTE **INSUFICIENTE** NS/NC

3) Cree que la cantidad de establecimientos gastronómicos que posee la ciudad, en relación a la cantidad de turistas que recibe en temporada de verano es:

SUFICIENTE **INSUFICIENTE** NS/NC

4) Piensa que la organización general del evento carnaval es:

MUY BUENA BUENA REGULAR **MALA** MUY MALA

5) Tiene conocimiento acerca de cuál es la entidad que organiza el evento?

SI NO

Si su respuesta es si continúa en la pregunta 6. Si su respuesta es no continúa en la pregunta 7.

6) Cree que la Comisión Directiva actual es apta para gestionar la organización del carnaval?

SI **NO** NS/NC

7) En cuanto a la venta de entradas y ubicaciones, cree que éstas se realizan de manera:

MUY ORGANIZADA ORGANIZADA **DESORGANIZADA** NS/NC

8) Está de acuerdo en que la venta de entradas y de ubicaciones se realicen en forma separada?

SI **NO**

9) En cuánto al precio total que debe pagar para ver el espectáculo (cuyo valor mínimo es de \$21 por persona, teniendo en cuenta que se paga la entrada general \$18 más la ubicación más barata \$3), cree que éste es:

CARO **JUSTO** BARATO

10) Cree que la información y asesoramiento general que recibe el turista que visita la ciudad es:

MUY BUENA **BUENA** REGULAR MALA MUY MALA NS/NC

NOMBRE: FEDERICO PETROFF

Marcar con negrita la respuesta correcta

Sexo: F **M**

Edad: 22

Reside en Gualeguaychú: **SI** NO

1) Piensa que la ciudad está preparada para recibir la cantidad de turistas que recibe cada temporada alta de verano?

SI **NO** NS/NC

2) Cree que la capacidad de alojamiento que posee la ciudad, en relación a la cantidad de turistas que recibe en temporada de verano es:

SUFICIENTE **INSUFICIENTE** NS/NC

3) Cree que la cantidad de establecimientos gastronómicos que posee la ciudad, en relación a la cantidad de turistas que recibe en temporada de verano es:

SUFICIENTE **INSUFICIENTE** NS/NC

4) Piensa que la organización general del evento carnaval es:

MUY BUENA BUENA REGULAR **MALA** MUY MALA

5) Tiene conocimiento acerca de cuál es la entidad que organiza el evento?

SI NO

Si su respuesta es si continúa en la pregunta 6. Si su respuesta es no continúa en la pregunta 7.

6) Cree que la Comisión Directiva actual es apta para gestionar la organización del carnaval?

SI **NO** NS/NC

7) En cuanto a la venta de entradas y ubicaciones, cree que éstas se realizan de manera:

MUY ORGANIZADA ORGANIZADA **DESORGANIZADA** NS/NC

8) Está de acuerdo en que la venta de entradas y de ubicaciones se realicen en forma separada?

SI **NO**

9) En cuánto al precio total que debe pagar para ver el espectáculo (cuyo valor mínimo es de \$21 por persona, teniendo en cuenta que se paga la entrada general \$18 más la ubicación más barata \$3), cree que éste es:

CARO **JUSTO** BARATO

10) Cree que la información y asesoramiento general que recibe el turista que visita la ciudad es:

MUY BUENA **BUENA** REGULAR MALA MUY MALA NS/NC

NOMBRE: AGUSTÍN PETROÑO

Marcar con negrita la respuesta correcta

Sexo: F **M**

Edad: 23

Reside en Gualeguaychú: **SI** NO

1) Piensa que la ciudad está preparada para recibir la cantidad de turistas que recibe cada temporada alta de verano?

SI **NO** NS/NC

2) Cree que la capacidad de alojamiento que posee la ciudad, en relación a la cantidad de turistas que recibe en temporada de verano es:

SUFICIENTE **INSUFICIENTE** NS/NC

3) Cree que la cantidad de establecimientos gastronómicos que posee la ciudad, en relación a la cantidad de turistas que recibe en temporada de verano es:

SUFICIENTE **INSUFICIENTE** NS/NC

4) Piensa que la organización general del evento carnaval es:

MUY BUENA BUENA REGULAR **MALA** MUY MALA

5) Tiene conocimiento acerca de cuál es la entidad que organiza el evento?

SI NO

Si su respuesta es si continúa en la pregunta 6. Si su respuesta es no continúa en la pregunta 7.

6) Cree que la Comisión Directiva actual es apta para gestionar la organización del carnaval?

SI **NO** NS/NC

7) En cuanto a la venta de entradas y ubicaciones, cree que éstas se realizan de manera:

MUY ORGANIZADA ORGANIZADA **DESORGANIZADA** NS/NC

8) Está de acuerdo en que la venta de entradas y de ubicaciones se realicen en forma separada?

SI **NO**

9) En cuánto al precio total que debe pagar para ver el espectáculo (cuyo valor mínimo es de \$21 por persona, teniendo en cuenta que se paga la entrada general \$18 más la ubicación más barata \$3), cree que éste es:

CARO **JUSTO** BARATO

10) Cree que la información y asesoramiento general que recibe el turista que visita la ciudad es:

MUY BUENA **BUENA** REGULAR MALA MUY MALA NS/NC

NOMBRE: PABLO ROQUEBABLE

Marcar con negrita la respuesta correcta

Sexo: F **M**

Edad:

Reside en Gualeguaychú: **SI** NO

1) Piensa que la ciudad está preparada para recibir la cantidad de turistas que recibe cada temporada alta de verano?

SI **NO** NS/NC

2) Cree que la capacidad de alojamiento que posee la ciudad, en relación a la cantidad de turistas que recibe en temporada de verano es:

SUFICIENTE **INSUFICIENTE** NS/NC

3) Cree que la cantidad de establecimientos gastronómicos que posee la ciudad, en relación a la cantidad de turistas que recibe en temporada de verano es:

SUFICIENTE **INSUFICIENTE** NS/NC

4) Piensa que la organización general del evento carnaval es:

MUY BUENA BUENA REGULAR **MALA** MUY MALA

5) Tiene conocimiento acerca de cuál es la entidad que organiza el evento?

SI NO

Si su respuesta es si continúa en la pregunta 6. Si su respuesta es no continúa en la pregunta 7.

6) Cree que la Comisión Directiva actual es apta para gestionar la organización del carnaval?

SI **NO** NS/NC

7) En cuanto a la venta de entradas y ubicaciones, cree que éstas se realizan de manera:

MUY ORGANIZADA ORGANIZADA **DESORGANIZADA** NS/NC

8) Está de acuerdo en que la venta de entradas y de ubicaciones se realicen en forma separada?

SI **NO**

9) En cuánto al precio total que debe pagar para ver el espectáculo (cuyo valor mínimo es de \$21 por persona, teniendo en cuenta que se paga la entrada general \$18 más la ubicación más barata \$3), cree que éste es:

CARO **JUSTO** BARATO

10) Cree que la información y asesoramiento general que recibe el turista que visita la ciudad es:

MUY BUENA **BUENA** REGULAR MALA MUY MALA NS/NC

NOMBRE: ANDRÉS PASCUALINI

Marcar con negrita la respuesta correcta

Sexo: F **M**

Edad: 28

Reside en Gualeguaychú: **SI** NO

1) Piensa que la ciudad está preparada para recibir la cantidad de turistas que recibe cada temporada alta de verano?

SI **NO** NS/NC

2) Cree que la capacidad de alojamiento que posee la ciudad, en relación a la cantidad de turistas que recibe en temporada de verano es:

SUFICIENTE **INSUFICIENTE** NS/NC

3) Cree que la cantidad de establecimientos gastronómicos que posee la ciudad, en relación a la cantidad de turistas que recibe en temporada de verano es:

SUFICIENTE **INSUFICIENTE** NS/NC

4) Piensa que la organización general del evento carnaval es:

MUY BUENA BUENA REGULAR **MALA** MUY MALA

5) Tiene conocimiento acerca de cuál es la entidad que organiza el evento?

SI NO

Si su respuesta es si continúa en la pregunta 6. Si su respuesta es no continúa en la pregunta 7.

6) Cree que la Comisión Directiva actual es apta para gestionar la organización del carnaval?

SI **NO** NS/NC

7) En cuanto a la venta de entradas y ubicaciones, cree que éstas se realizan de manera:

MUY ORGANIZADA ORGANIZADA **DESORGANIZADA** NS/NC

8) Está de acuerdo en que la venta de entradas y de ubicaciones se realicen en forma separada?

SI **NO**

9) En cuánto al precio total que debe pagar para ver el espectáculo (cuyo valor mínimo es de \$21 por persona, teniendo en cuenta que se paga la entrada general \$18 más la ubicación más barata \$3), cree que éste es:

CARO **JUSTO** BARATO

10) Cree que la información y asesoramiento general que recibe el turista que visita la ciudad es:

MUY BUENA **BUENA** REGULAR MALA MUY MALA NS/NC

NOMBRE: HERNÁN MAZZINI

Marcar con negrita la respuesta correcta

Sexo: F **M**

Edad: 36

Reside en Gualeguaychú: **SI** NO

1) Piensa que la ciudad está preparada para recibir la cantidad de turistas que recibe cada temporada alta de verano?

SI **NO** NS/NC

2) Cree que la capacidad de alojamiento que posee la ciudad, en relación a la cantidad de turistas que recibe en temporada de verano es:

SUFICIENTE **INSUFICIENTE** NS/NC

3) Cree que la cantidad de establecimientos gastronómicos que posee la ciudad, en relación a la cantidad de turistas que recibe en temporada de verano es:

SUFICIENTE **INSUFICIENTE** NS/NC

4) Piensa que la organización general del evento carnaval es:

MUY BUENA BUENA REGULAR **MALA** MUY MALA

5) Tiene conocimiento acerca de cuál es la entidad que organiza el evento?

SI NO

Si su respuesta es si continúa en la pregunta 6. Si su respuesta es no continúa en la pregunta 7.

6) Cree que la Comisión Directiva actual es apta para gestionar la organización del carnaval?

SI **NO** NS/NC

7) En cuanto a la venta de entradas y ubicaciones, cree que éstas se realizan de manera:

MUY ORGANIZADA ORGANIZADA **DESORGANIZADA** NS/NC

8) Está de acuerdo en que la venta de entradas y de ubicaciones se realicen en forma separada?

SI **NO**

9) En cuánto al precio total que debe pagar para ver el espectáculo (cuyo valor mínimo es de \$21 por persona, teniendo en cuenta que se paga la entrada general \$18 más la ubicación más barata \$3), cree que éste es:

CARO **JUSTO** BARATO

10) Cree que la información y asesoramiento general que recibe el turista que visita la ciudad es:

MUY BUENA **BUENA** REGULAR MALA MUY MALA NS/NC

NOMBRE: MARIO MARTÍNEZ

Marcar con negrita la respuesta correcta

Sexo: F **M**

Edad: 54

Reside en Gualeguaychú: **SI** NO

1) Piensa que la ciudad está preparada para recibir la cantidad de turistas que recibe cada temporada alta de verano?

SI **NO** NS/NC

2) Cree que la capacidad de alojamiento que posee la ciudad, en relación a la cantidad de turistas que recibe en temporada de verano es:

SUFICIENTE **INSUFICIENTE** NS/NC

3) Cree que la cantidad de establecimientos gastronómicos que posee la ciudad, en relación a la cantidad de turistas que recibe en temporada de verano es:

SUFICIENTE **INSUFICIENTE** NS/NC

4) Piensa que la organización general del evento carnaval es:

MUY BUENA BUENA REGULAR **MALA** MUY MALA

5) Tiene conocimiento acerca de cuál es la entidad que organiza el evento?

SI NO

Si su respuesta es si continúa en la pregunta 6. Si su respuesta es no continúa en la pregunta 7.

6) Cree que la Comisión Directiva actual es apta para gestionar la organización del carnaval?

SI **NO** NS/NC

7) En cuanto a la venta de entradas y ubicaciones, cree que éstas se realizan de manera:

MUY ORGANIZADA ORGANIZADA **DESORGANIZADA** NS/NC

8) Está de acuerdo en que la venta de entradas y de ubicaciones se realicen en forma separada?

SI **NO**

9) En cuánto al precio total que debe pagar para ver el espectáculo (cuyo valor mínimo es de \$21 por persona, teniendo en cuenta que se paga la entrada general \$18 más la ubicación más barata \$3), cree que éste es:

CARO **JUSTO** BARATO

10) Cree que la información y asesoramiento general que recibe el turista que visita la ciudad es:

MUY BUENA **BUENA** REGULAR MALA MUY MALA NS/NC

NOMBRE: EDUARDO FARIÑA

Marcar con negrita la respuesta correcta

Sexo: F **M**
Edad: 44
Reside en Gualeguaychú: **SI** NO

1) Piensa que la ciudad está preparada para recibir la cantidad de turistas que recibe cada temporada alta de verano?

SI **NO** NS/NC

2) Cree que la capacidad de alojamiento que posee la ciudad, en relación a la cantidad de turistas que recibe en temporada de verano es:

SUFICIENTE **INSUFICIENTE** NS/NC

3) Cree que la cantidad de establecimientos gastronómicos que posee la ciudad, en relación a la cantidad de turistas que recibe en temporada de verano es:

SUFICIENTE **INSUFICIENTE** NS/NC

4) Piensa que la organización general del evento carnaval es:

MUY BUENA BUENA REGULAR **MALA** MUY MALA

5) Tiene conocimiento acerca de cuál es la entidad que organiza el evento?

SI NO

Si su respuesta es si continúa en la pregunta 6. Si su respuesta es no continúa en la pregunta 7.

6) Cree que la Comisión Directiva actual es apta para gestionar la organización del carnaval?

SI **NO** NS/NC

7) En cuanto a la venta de entradas y ubicaciones, cree que éstas se realizan de manera:

MUY ORGANIZADA ORGANIZADA **DESORGANIZADA** NS/NC

8) Está de acuerdo en que la venta de entradas y de ubicaciones se realicen en forma separada?

SI **NO**

9) En cuánto al precio total que debe pagar para ver el espectáculo (cuyo valor mínimo es de \$21 por persona, teniendo en cuenta que se paga la entrada general \$18 más la ubicación más barata \$3), cree que éste es:

CARO **JUSTO** BARATO

10) Cree que la información y asesoramiento general que recibe el turista que visita la ciudad es:

MUY BUENA **BUENA** REGULAR MALA MUY MALA NS/NC

NOMBRE: GUSTAVO FRACCAROLLI

Marcar con negrita la respuesta correcta

Sexo: F **M**
Edad: 58
Reside en Gualeguaychú: **SI** NO

1) Piensa que la ciudad está preparada para recibir la cantidad de turistas que recibe cada temporada alta de verano?

SI **NO** NS/NC

2) Cree que la capacidad de alojamiento que posee la ciudad, en relación a la cantidad de turistas que recibe en temporada de verano es:

SUFICIENTE **INSUFICIENTE** NS/NC

3) Cree que la cantidad de establecimientos gastronómicos que posee la ciudad, en relación a la cantidad de turistas que recibe en temporada de verano es:

SUFICIENTE **INSUFICIENTE** NS/NC

4) Piensa que la organización general del evento carnaval es:

MUY BUENA BUENA REGULAR **MALA** MUY MALA

5) Tiene conocimiento acerca de cuál es la entidad que organiza el evento?

SI NO

Si su respuesta es si continúa en la pregunta 6. Si su respuesta es no continúa en la pregunta 7.

6) Cree que la Comisión Directiva actual es apta para gestionar la organización del carnaval?

SI **NO** NS/NC

7) En cuanto a la venta de entradas y ubicaciones, cree que éstas se realizan de manera:

MUY ORGANIZADA ORGANIZADA **DESORGANIZADA** NS/NC

8) Está de acuerdo en que la venta de entradas y de ubicaciones se realicen en forma separada?

SI **NO**

9) En cuánto al precio total que debe pagar para ver el espectáculo (cuyo valor mínimo es de \$21 por persona, teniendo en cuenta que se paga la entrada general \$18 más la ubicación más barata \$3), cree que éste es:

CARO **JUSTO** BARATO

10) Cree que la información y asesoramiento general que recibe el turista que visita la ciudad es:

MUY BUENA **BUENA** REGULAR MALA MUY MALA NS/NC

NOMBRE: LUCAS FRACCAROLLI

Marcar con negrita la respuesta correcta

Sexo: F **M**
Edad: 26
Reside en Gualeguaychú: **SI** NO

1) Piensa que la ciudad está preparada para recibir la cantidad de turistas que recibe cada temporada alta de verano?

SI **NO** NS/NC

2) Cree que la capacidad de alojamiento que posee la ciudad, en relación a la cantidad de turistas que recibe en temporada de verano es:

SUFICIENTE **INSUFICIENTE** NS/NC

3) Cree que la cantidad de establecimientos gastronómicos que posee la ciudad, en relación a la cantidad de turistas que recibe en temporada de verano es:

SUFICIENTE **INSUFICIENTE** NS/NC

4) Piensa que la organización general del evento carnaval es:

MUY BUENA BUENA REGULAR **MALA** MUY MALA

5) Tiene conocimiento acerca de cuál es la entidad que organiza el evento?

SI NO

Si su respuesta es si continúa en la pregunta 6. Si su respuesta es no continúa en la pregunta 7.

6) Cree que la Comisión Directiva actual es apta para gestionar la organización del carnaval?

SI **NO** NS/NC

7) En cuanto a la venta de entradas y ubicaciones, cree que éstas se realizan de manera:

MUY ORGANIZADA ORGANIZADA **DESORGANIZADA** NS/NC

8) Está de acuerdo en que la venta de entradas y de ubicaciones se realicen en forma separada?

SI **NO**

9) En cuánto al precio total que debe pagar para ver el espectáculo (cuyo valor mínimo es de \$21 por persona, teniendo en cuenta que se paga la entrada general \$18 más la ubicación más barata \$3), cree que éste es:

CARO **JUSTO** BARATO

10) Cree que la información y asesoramiento general que recibe el turista que visita la ciudad es:

MUY BUENA **BUENA** REGULAR MALA MUY MALA NS/NC

NOMBRE: MIGUEL GUTIERREZ

Marcar con negrita la respuesta correcta

Sexo: F **M**
Edad: 46
Reside en Gualeguaychú: **SI** NO

1) Piensa que la ciudad está preparada para recibir la cantidad de turistas que recibe cada temporada alta de verano?

SI **NO** NS/NC

2) Cree que la capacidad de alojamiento que posee la ciudad, en relación a la cantidad de turistas que recibe en temporada de verano es:

SUFICIENTE **INSUFICIENTE** NS/NC

3) Cree que la cantidad de establecimientos gastronómicos que posee la ciudad, en relación a la cantidad de turistas que recibe en temporada de verano es:

SUFICIENTE **INSUFICIENTE** NS/NC

4) Piensa que la organización general del evento carnaval es:

MUY BUENA BUENA REGULAR **MALA** MUY MALA

5) Tiene conocimiento acerca de cuál es la entidad que organiza el evento?

SI NO

Si su respuesta es si continúa en la pregunta 6. Si su respuesta es no continúa en la pregunta 7.

6) Cree que la Comisión Directiva actual es apta para gestionar la organización del carnaval?

SI **NO** NS/NC

7) En cuanto a la venta de entradas y ubicaciones, cree que éstas se realizan de manera:

MUY ORGANIZADA ORGANIZADA **DESORGANIZADA** NS/NC

8) Está de acuerdo en que la venta de entradas y de ubicaciones se realicen en forma separada?

SI **NO**

9) En cuánto al precio total que debe pagar para ver el espectáculo (cuyo valor mínimo es de \$21 por persona, teniendo en cuenta que se paga la entrada general \$18 más la ubicación más barata \$3), cree que éste es:

CARO **JUSTO** BARATO

10) Cree que la información y asesoramiento general que recibe el turista que visita la ciudad es:

MUY BUENA **BUENA** REGULAR MALA MUY MALA NS/NC

NOMBRE: MANERO GISELA

Marcar con negrita la respuesta correcta

Sexo: F M
Edad: 25
Reside en Gualeguaychú: SI NO

1) Piensa que la ciudad está preparada para recibir la cantidad de turistas que recibe cada temporada alta de verano?

SI NO NS/NC

2) Cree que la capacidad de alojamiento que posee la ciudad, en relación a la cantidad de turistas que recibe en temporada de verano es:

SUFICIENTE INSUFICIENTE NS/NC

3) Cree que la cantidad de establecimientos gastronómicos que posee la ciudad, en relación a la cantidad de turistas que recibe en temporada de verano es:

SUFICIENTE INSUFICIENTE NS/NC

4) Piensa que la organización general del evento carnaval es:

MUY BUENA BUENA REGULAR MALA MUY MALA

5) Tiene conocimiento acerca de cuál es la entidad que organiza el evento?

SI NO

Si su respuesta es si continúa en la pregunta 6. Si su respuesta es no continúa en la pregunta 7.

6) Cree que la Comisión Directiva actual es apta para gestionar la organización del carnaval?

SI NO NS/NC

7) En cuanto a la venta de entradas y ubicaciones, cree que éstas se realizan de manera:

MUY ORGANIZADA ORGANIZADA DESORGANIZADA NS/NC

8) Está de acuerdo en que la venta de entradas y de ubicaciones se realicen en forma separada?

SI NO

9) En cuánto al precio total que debe pagar para ver el espectáculo (cuyo valor mínimo es de \$21 por persona, teniendo en cuenta que se paga la entrada general \$18 más la ubicación más barata \$3), cree que éste es:

CARO JUSTO BARATO

10) Cree que la información y asesoramiento general que recibe el turista que visita la ciudad es:

MUY BUENA BUENA REGULAR MALA MUY MALA NS/NC

NOMBRE: EMILIANO ZAPATA

Marcar con negrita la respuesta correcta

Sexo: F **M**
Edad: 38
Reside en Gualeguaychú: **SI** NO

1) Piensa que la ciudad está preparada para recibir la cantidad de turistas que recibe cada temporada alta de verano?

SI **NO** NS/NC

2) Cree que la capacidad de alojamiento que posee la ciudad, en relación a la cantidad de turistas que recibe en temporada de verano es:

SUFICIENTE **INSUFICIENTE** NS/NC

3) Cree que la cantidad de establecimientos gastronómicos que posee la ciudad, en relación a la cantidad de turistas que recibe en temporada de verano es:

SUFICIENTE **INSUFICIENTE** NS/NC

4) Piensa que la organización general del evento carnaval es:

MUY BUENA BUENA REGULAR **MALA** MUY MALA

5) Tiene conocimiento acerca de cuál es la entidad que organiza el evento?

SI NO

Si su respuesta es si continúa en la pregunta 6. Si su respuesta es no continúa en la pregunta 7.

6) Cree que la Comisión Directiva actual es apta para gestionar la organización del carnaval?

SI **NO** NS/NC

7) En cuanto a la venta de entradas y ubicaciones, cree que éstas se realizan de manera:

MUY ORGANIZADA ORGANIZADA **DESORGANIZADA** NS/NC

8) Está de acuerdo en que la venta de entradas y de ubicaciones se realicen en forma separada?

SI **NO**

9) En cuánto al precio total que debe pagar para ver el espectáculo (cuyo valor mínimo es de \$21 por persona, teniendo en cuenta que se paga la entrada general \$18 más la ubicación más barata \$3), cree que éste es:

CARO JUSTO BARATO

10) Cree que la información y asesoramiento general que recibe el turista que visita la ciudad es:

MUY BUENA BUENA **REGULAR** MALA MUY MALA NS/NC

NOMBRE: HUGO EDUARDO BURGOS

Marcar con negrita la respuesta correcta

Sexo: F **M**
Edad: 23 años
Reside en Gualeguaychú: **SI** NO

1) Piensa que la ciudad está preparada para recibir la cantidad de turistas que recibe cada temporada alta de verano?

SI **NO** NS/NC

2) Cree que la capacidad de alojamiento que posee la ciudad, en relación a la cantidad de turistas que recibe en temporada de verano es:

SUFICIENTE **INSUFICIENTE** NS/NC

3) Cree que la cantidad de establecimientos gastronómicos que posee la ciudad, en relación a la cantidad de turistas que recibe en temporada de verano es:

SUFICIENTE **INSUFICIENTE** NS/NC

4) Piensa que la organización general del evento carnaval es:

MUY BUENA BUENA REGULAR **MALA** MUY MALA

5) Tiene conocimiento acerca de cuál es la entidad que organiza el evento?

SI NO

Si su respuesta es si continúa en la pregunta 6. Si su respuesta es no continúa en la pregunta 7.

6) Cree que la Comisión Directiva actual es apta para gestionar la organización del carnaval?

SI **NO** NS/NC

7) En cuanto a la venta de entradas y ubicaciones, cree que éstas se realizan de manera:

MUY ORGANIZADA ORGANIZADA **DESORGANIZADA** NS/NC

8) Está de acuerdo en que la venta de entradas y de ubicaciones se realicen en forma separada?

SI **NO**

9) En cuánto al precio total que debe pagar para ver el espectáculo (cuyo valor mínimo es de \$21 por persona, teniendo en cuenta que se paga la entrada general \$18 más la ubicación más barata \$3), cree que éste es:

CARO **JUSTO** BARATO

10) Cree que la información y asesoramiento general que recibe el turista que visita la ciudad es:

MUY BUENA **BUENA** REGULAR MALA MUY MALA NS/NC

NOMBRE: CRISTINA AREBALO

Marcar con negrita la respuesta correcta

Sexo: **23 años**

Reside en Gualeguaychú: **SI** NO

- 1) Piensa que la ciudad está preparada para recibir la cantidad de turistas que recibe cada temporada alta de verano?

SI **NO** NS/NC

- 2) Cree que la capacidad de alojamiento que posee la ciudad, en relación a la cantidad de turistas que recibe en temporada de verano es:

SUFICIENTE **INSUFICIENTE** NS/NC

- 3) Cree que la cantidad de establecimientos gastronómicos que posee la ciudad, en relación a la cantidad de turistas que recibe en temporada de verano es:

SUFICIENTE **INSUFICIENTE** NS/NC

- 4) Piensa que la organización general del evento carnaval es:

MUY BUENA BUENA **REGULAR** MALA MUY MALA

- 5) Tiene conocimiento acerca de cuál es la entidad que organiza el evento?

SI NO

Si su respuesta es si continúa en la pregunta 6. Si su respuesta es no continúa en la pregunta 7.

- 6) Cree que la Comisión Directiva actual es apta para gestionar la organización del carnaval?

SI **NO** NS/NC

- 7) En cuanto a la venta de entradas y ubicaciones, cree que éstas se realizan de manera:

MUY ORGANIZADA ORGANIZADA **DESORGANIZADA** NS/NC

- 8) Está de acuerdo en que la venta de entradas y de ubicaciones se realicen en forma separada?

SI **NO**

- 9) En cuánto al precio total que debe pagar para ver el espectáculo (cuyo valor mínimo es de \$21 por persona, teniendo en cuenta que se paga la entrada general \$18 más la ubicación más barata \$3), cree que éste es:

CARO JUSTO BARATO

- 10) Cree que la información y asesoramiento general que recibe el turista que visita la ciudad es:

MUY BUENA BUENA REGULAR **MALA** MUY MALA NS/NC

NOMBRE: MARÍA DI CÉSARE

Marcar con negrita la respuesta correcta

Sexo: **F** M
Edad: 65
Reside en Gualeguaychú: **SI** NO

1) Piensa que la ciudad está preparada para recibir la cantidad de turistas que recibe cada temporada alta de verano?

SI **NO** NS/NC

2) Cree que la capacidad de alojamiento que posee la ciudad, en relación a la cantidad de turistas que recibe en temporada de verano es:

SUFICIENTE **INSUFICIENTE** NS/NC

3) Cree que la cantidad de establecimientos gastronómicos que posee la ciudad, en relación a la cantidad de turistas que recibe en temporada de verano es:

SUFICIENTE **INSUFICIENTE** NS/NC

4) Piensa que la organización general del evento carnaval es:

MUY BUENA BUENA REGULAR **MALA** MUY MALA

5) Tiene conocimiento acerca de cuál es la entidad que organiza el evento?

SI NO

Si su respuesta es si continúa en la pregunta 6. Si su respuesta es no continúa en la pregunta 7.

6) Cree que la Comisión Directiva actual es apta para gestionar la organización del carnaval?

SI **NO** NS/NC

7) En cuanto a la venta de entradas y ubicaciones, cree que éstas se realizan de manera:

MUY ORGANIZADA ORGANIZADA **DESORGANIZADA** NS/NC

8) Está de acuerdo en que la venta de entradas y de ubicaciones se realicen en forma separada?

SI **NO**

9) En cuánto al precio total que debe pagar para ver el espectáculo (cuyo valor mínimo es de \$21 por persona, teniendo en cuenta que se paga la entrada general \$18 más la ubicación más barata \$3), cree que éste es:

CARO **JUSTO** BARATO

10) Cree que la información y asesoramiento general que recibe el turista que visita la ciudad es:

MUY BUENA **BUENA** REGULAR MALA MUY MALA NS/NC

NOMBRE: CAROLINA YANOS

Marcar con negrita la respuesta correcta

Sexo: **F** M

Edad: 45

Reside en Gualeguaychú: **SI** NO

- 1) Piensa que la ciudad está preparada para recibir la cantidad de turistas que recibe cada temporada alta de verano?

SI **NO** NS/NC

- 2) Cree que la capacidad de alojamiento que posee la ciudad, en relación a la cantidad de turistas que recibe en temporada de verano es:

SUFICIENTE **INSUFICIENTE** NS/NC

- 3) Cree que la cantidad de establecimientos gastronómicos que posee la ciudad, en relación a la cantidad de turistas que recibe en temporada de verano es:

SUFICIENTE **INSUFICIENTE** NS/NC

- 4) Piensa que la organización general del evento carnaval es:

MUY BUENA BUENA REGULAR **MALA** MUY MALA

- 5) Tiene conocimiento acerca de cuál es la entidad que organiza el evento?

SI NO

Si su respuesta es si continúa en la pregunta 6. Si su respuesta es no continúa en la pregunta 7.

- 6) Cree que la Comisión Directiva actual es apta para gestionar la organización del carnaval?

SI **NO** NS/NC

- 7) En cuanto a la venta de entradas y ubicaciones, cree que éstas se realizan de manera:

MUY ORGANIZADA ORGANIZADA **DESORGANIZADA** NS/NC

- 8) Está de acuerdo en que la venta de entradas y de ubicaciones se realicen en forma separada?

SI **NO**

- 9) En cuánto al precio total que debe pagar para ver el espectáculo (cuyo valor mínimo es de \$21 por persona, teniendo en cuenta que se paga la entrada general \$18 más la ubicación más barata \$3), cree que éste es:

CARO **JUSTO** BARATO

- 10) Cree que la información y asesoramiento general que recibe el turista que visita la ciudad es:

MUY BUENA **BUENA** REGULAR MALA MUY MALA NS/NC

NOMBRE: MARCELA BARREIRO

Marcar con negrita la respuesta correcta

Sexo: **F** M

Edad: 37

Reside en Gualeguaychú: **SI** NO

1) Piensa que la ciudad está preparada para recibir la cantidad de turistas que recibe cada temporada alta de verano?

SI **NO** NS/NC

2) Cree que la capacidad de alojamiento que posee la ciudad, en relación a la cantidad de turistas que recibe en temporada de verano es:

SUFICIENTE **INSUFICIENTE** NS/NC

3) Cree que la cantidad de establecimientos gastronómicos que posee la ciudad, en relación a la cantidad de turistas que recibe en temporada de verano es:

SUFICIENTE **INSUFICIENTE** NS/NC

4) Piensa que la organización general del evento carnaval es:

MUY BUENA BUENA REGULAR **MALA** MUY MALA

5) Tiene conocimiento acerca de cuál es la entidad que organiza el evento?

SI NO

Si su respuesta es si continúa en la pregunta 6. Si su respuesta es no continúa en la pregunta 7.

6) Cree que la Comisión Directiva actual es apta para gestionar la organización del carnaval?

SI **NO** NS/NC

7) En cuanto a la venta de entradas y ubicaciones, cree que éstas se realizan de manera:

MUY ORGANIZADA ORGANIZADA **DESORGANIZADA** NS/NC

8) Está de acuerdo en que la venta de entradas y de ubicaciones se realicen en forma separada?

SI **NO**

9) En cuánto al precio total que debe pagar para ver el espectáculo (cuyo valor mínimo es de \$21 por persona, teniendo en cuenta que se paga la entrada general \$18 más la ubicación más barata \$3), cree que éste es:

CARO **JUSTO** BARATO

10) Cree que la información y asesoramiento general que recibe el turista que visita la ciudad es:

MUY BUENA **BUENA** REGULAR MALA MUY MALA NS/NC

NOMBRE: NATALIA RAMOS

Marcar con negrita la respuesta correcta

Sexo: **F** M

Edad: 29

Reside en Gualeguaychú: **SI** NO

- 1) Piensa que la ciudad está preparada para recibir la cantidad de turistas que recibe cada temporada alta de verano?

SI **NO** NS/NC

- 2) Cree que la capacidad de alojamiento que posee la ciudad, en relación a la cantidad de turistas que recibe en temporada de verano es:

SUFICIENTE **INSUFICIENTE** NS/NC

- 3) Cree que la cantidad de establecimientos gastronómicos que posee la ciudad, en relación a la cantidad de turistas que recibe en temporada de verano es:

SUFICIENTE **INSUFICIENTE** NS/NC

- 4) Piensa que la organización general del evento carnaval es:

MUY BUENA BUENA REGULAR **MALA** MUY MALA

- 5) Tiene conocimiento acerca de cuál es la entidad que organiza el evento?

SI NO

Si su respuesta es si continúa en la pregunta 6. Si su respuesta es no continúa en la pregunta 7.

- 6) Cree que la Comisión Directiva actual es apta para gestionar la organización del carnaval?

SI **NO** NS/NC

- 7) En cuanto a la venta de entradas y ubicaciones, cree que éstas se realizan de manera:

MUY ORGANIZADA ORGANIZADA **DESORGANIZADA** NS/NC

- 8) Está de acuerdo en que la venta de entradas y de ubicaciones se realicen en forma separada?

SI **NO**

- 9) En cuánto al precio total que debe pagar para ver el espectáculo (cuyo valor mínimo es de \$21 por persona, teniendo en cuenta que se paga la entrada general \$18 más la ubicación más barata \$3), cree que éste es:

CARO JUSTO BARATO

- 10) Cree que la información y asesoramiento general que recibe el turista que visita la ciudad es:

MUY BUENA BUENA **REGULAR** MALA MUY MALA NS/NC

NOMBRE: SEBASTIÁN HORODKO

Marcar con negrita la respuesta correcta

Sexo: F **M**
Edad: 27
Reside en Gualeguaychú: **SI** NO

1) Piensa que la ciudad está preparada para recibir la cantidad de turistas que recibe cada temporada alta de verano?

SI **NO** NS/NC

2) Cree que la capacidad de alojamiento que posee la ciudad, en relación a la cantidad de turistas que recibe en temporada de verano es:

SUFICIENTE **INSUFICIENTE** NS/NC

3) Cree que la cantidad de establecimientos gastronómicos que posee la ciudad, en relación a la cantidad de turistas que recibe en temporada de verano es:

SUFICIENTE **INSUFICIENTE** NS/NC

4) Piensa que la organización general del evento carnaval es:

MUY BUENA BUENA REGULAR **MALA** MUY MALA

5) Tiene conocimiento acerca de cuál es la entidad que organiza el evento?

SI NO

Si su respuesta es si continúa en la pregunta 6. Si su respuesta es no continúa en la pregunta 7.

6) Cree que la Comisión Directiva actual es apta para gestionar la organización del carnaval?

SI **NO** NS/NC

7) En cuanto a la venta de entradas y ubicaciones, cree que éstas se realizan de manera:

MUY ORGANIZADA ORGANIZADA **DESORGANIZADA** NS/NC

8) Está de acuerdo en que la venta de entradas y de ubicaciones se realicen en forma separada?

SI **NO**

9) En cuánto al precio total que debe pagar para ver el espectáculo (cuyo valor mínimo es de \$21 por persona, teniendo en cuenta que se paga la entrada general \$18 más la ubicación más barata \$3), cree que éste es:

CARO **JUSTO** BARATO

10) Cree que la información y asesoramiento general que recibe el turista que visita la ciudad es:

MUY BUENA **BUENA** REGULAR MALA MUY MALA NS/NC

NOMBRE: CARLOS PADILLA

Marcar con negrita la respuesta correcta

Sexo: F **M**
Edad: 51
Reside en Gualeguaychú: **SI** NO

1) Piensa que la ciudad está preparada para recibir la cantidad de turistas que recibe cada temporada alta de verano?

SI **NO** NS/NC

2) Cree que la capacidad de alojamiento que posee la ciudad, en relación a la cantidad de turistas que recibe en temporada de verano es:

SUFICIENTE **INSUFICIENTE** NS/NC

3) Cree que la cantidad de establecimientos gastronómicos que posee la ciudad, en relación a la cantidad de turistas que recibe en temporada de verano es:

SUFICIENTE **INSUFICIENTE** NS/NC

4) Piensa que la organización general del evento carnaval es:

MUY BUENA BUENA REGULAR **MALA** MUY MALA

5) Tiene conocimiento acerca de cuál es la entidad que organiza el evento?

SI NO

Si su respuesta es si continúa en la pregunta 6. Si su respuesta es no continúa en la pregunta 7.

6) Cree que la Comisión Directiva actual es apta para gestionar la organización del carnaval?

SI **NO** NS/NC

7) En cuanto a la venta de entradas y ubicaciones, cree que éstas se realizan de manera:

MUY ORGANIZADA ORGANIZADA **DESORGANIZADA** NS/NC

8) Está de acuerdo en que la venta de entradas y de ubicaciones se realicen en forma separada?

SI **NO**

9) En cuánto al precio total que debe pagar para ver el espectáculo (cuyo valor mínimo es de \$21 por persona, teniendo en cuenta que se paga la entrada general \$18 más la ubicación más barata \$3), cree que éste es:

CARO **JUSTO** BARATO

10) Cree que la información y asesoramiento general que recibe el turista que visita la ciudad es:

MUY BUENA BUENA **REGULAR** MALA MUY MALA NS/NC

NOMBRE: DANIEL ACUÑA

Marcar con negrita la respuesta correcta

Sexo: F **M**
Edad: 46
Reside en Gualeguaychú: **SI** NO

1) Piensa que la ciudad está preparada para recibir la cantidad de turistas que recibe cada temporada alta de verano?

SI **NO** NS/NC

2) Cree que la capacidad de alojamiento que posee la ciudad, en relación a la cantidad de turistas que recibe en temporada de verano es:

SUFICIENTE **INSUFICIENTE** NS/NC

3) Cree que la cantidad de establecimientos gastronómicos que posee la ciudad, en relación a la cantidad de turistas que recibe en temporada de verano es:

SUFICIENTE **INSUFICIENTE** NS/NC

4) Piensa que la organización general del evento carnaval es:

MUY BUENA BUENA REGULAR **MALA** MUY MALA

5) Tiene conocimiento acerca de cuál es la entidad que organiza el evento?

SI NO

Si su respuesta es si continúa en la pregunta 6. Si su respuesta es no continúa en la pregunta 7.

6) Cree que la Comisión Directiva actual es apta para gestionar la organización del carnaval?

SI **NO** NS/NC

7) En cuanto a la venta de entradas y ubicaciones, cree que éstas se realizan de manera:

MUY ORGANIZADA ORGANIZADA **DESORGANIZADA** NS/NC

8) Está de acuerdo en que la venta de entradas y de ubicaciones se realicen en forma separada?

SI **NO**

9) En cuánto al precio total que debe pagar para ver el espectáculo (cuyo valor mínimo es de \$21 por persona, teniendo en cuenta que se paga la entrada general \$18 más la ubicación más barata \$3), cree que éste es:

CARO **JUSTO** BARATO

10) Cree que la información y asesoramiento general que recibe el turista que visita la ciudad es:

MUY BUENA **BUENA** REGULAR MALA MUY MALA NS/NC

NOMBRE: PABLO CANIZZO

Marcar con negrita la respuesta correcta

Sexo: F **M**
Edad: 26
Reside en Gualeguaychú: **SI** NO

1) Piensa que la ciudad está preparada para recibir la cantidad de turistas que recibe cada temporada alta de verano?

SI **NO** NS/NC

2) Cree que la capacidad de alojamiento que posee la ciudad, en relación a la cantidad de turistas que recibe en temporada de verano es:

SUFICIENTE **INSUFICIENTE** NS/NC

3) Cree que la cantidad de establecimientos gastronómicos que posee la ciudad, en relación a la cantidad de turistas que recibe en temporada de verano es:

SUFICIENTE **INSUFICIENTE** NS/NC

4) Piensa que la organización general del evento carnaval es:

MUY BUENA BUENA REGULAR **MALA** MUY MALA

5) Tiene conocimiento acerca de cuál es la entidad que organiza el evento?

SI NO

Si su respuesta es si continúa en la pregunta 6. Si su respuesta es no continúa en la pregunta 7.

6) Cree que la Comisión Directiva actual es apta para gestionar la organización del carnaval?

SI **NO** NS/NC

7) En cuanto a la venta de entradas y ubicaciones, cree que éstas se realizan de manera:

MUY ORGANIZADA ORGANIZADA **DESORGANIZADA** NS/NC

8) Está de acuerdo en que la venta de entradas y de ubicaciones se realicen en forma separada?

SI **NO**

9) En cuánto al precio total que debe pagar para ver el espectáculo (cuyo valor mínimo es de \$21 por persona, teniendo en cuenta que se paga la entrada general \$18 más la ubicación más barata \$3), cree que éste es:

CARO **JUSTO** BARATO

10) Cree que la información y asesoramiento general que recibe el turista que visita la ciudad es:

MUY BUENA **BUENA** REGULAR MALA MUY MALA NS/NC

NOMBRE: JUAN CRUZ ASCÁRATE

Marcar con negrita la respuesta correcta

Sexo: F **M**
Edad: 28
Reside en Gualeguaychú: **SI** NO

1) Piensa que la ciudad está preparada para recibir la cantidad de turistas que recibe cada temporada alta de verano?

SI **NO** NS/NC

2) Cree que la capacidad de alojamiento que posee la ciudad, en relación a la cantidad de turistas que recibe en temporada de verano es:

SUFICIENTE **INSUFICIENTE** NS/NC

3) Cree que la cantidad de establecimientos gastronómicos que posee la ciudad, en relación a la cantidad de turistas que recibe en temporada de verano es:

SUFICIENTE **INSUFICIENTE** NS/NC

4) Piensa que la organización general del evento carnaval es:

MUY BUENA BUENA REGULAR **MALA** MUY MALA

5) Tiene conocimiento acerca de cuál es la entidad que organiza el evento?

SI NO

Si su respuesta es si continúa en la pregunta 6. Si su respuesta es no continúa en la pregunta 7.

6) Cree que la Comisión Directiva actual es apta para gestionar la organización del carnaval?

SI **NO** NS/NC

7) En cuanto a la venta de entradas y ubicaciones, cree que éstas se realizan de manera:

MUY ORGANIZADA ORGANIZADA **DESORGANIZADA** NS/NC

8) Está de acuerdo en que la venta de entradas y de ubicaciones se realicen en forma separada?

SI **NO**

9) En cuánto al precio total que debe pagar para ver el espectáculo (cuyo valor mínimo es de \$21 por persona, teniendo en cuenta que se paga la entrada general \$18 más la ubicación más barata \$3), cree que éste es:

CARO **JUSTO** BARATO

10) Cree que la información y asesoramiento general que recibe el turista que visita la ciudad es:

MUY BUENA **BUENA** REGULAR MALA MUY MALA NS/NC

NOMBRE: RICARDO MUÑOZ

Marcar con negrita la respuesta correcta

Sexo: F **M**
Edad: 45
Reside en Gualeguaychú: **SI** NO

1) Piensa que la ciudad está preparada para recibir la cantidad de turistas que recibe cada temporada alta de verano?

SI **NO** NS/NC

2) Cree que la capacidad de alojamiento que posee la ciudad, en relación a la cantidad de turistas que recibe en temporada de verano es:

SUFICIENTE **INSUFICIENTE** NS/NC

3) Cree que la cantidad de establecimientos gastronómicos que posee la ciudad, en relación a la cantidad de turistas que recibe en temporada de verano es:

SUFICIENTE **INSUFICIENTE** NS/NC

4) Piensa que la organización general del evento carnaval es:

MUY BUENA BUENA REGULAR **MALA** MUY MALA

5) Tiene conocimiento acerca de cuál es la entidad que organiza el evento?

SI NO

Si su respuesta es si continúa en la pregunta 6. Si su respuesta es no continúa en la pregunta 7.

6) Cree que la Comisión Directiva actual es apta para gestionar la organización del carnaval?

SI **NO** NS/NC

7) En cuanto a la venta de entradas y ubicaciones, cree que éstas se realizan de manera:

MUY ORGANIZADA ORGANIZADA **DESORGANIZADA** NS/NC

8) Está de acuerdo en que la venta de entradas y de ubicaciones se realicen en forma separada?

SI **NO**

9) En cuánto al precio total que debe pagar para ver el espectáculo (cuyo valor mínimo es de \$21 por persona, teniendo en cuenta que se paga la entrada general \$18 más la ubicación más barata \$3), cree que éste es:

CARO **JUSTO** BARATO

10) Cree que la información y asesoramiento general que recibe el turista que visita la ciudad es:

MUY BUENA **BUENA** REGULAR MALA MUY MALA NS/NC

NOMBRE: FELIPE GALI

Marcar con negrita la respuesta correcta

Sexo: F **M**
Edad: 21
Reside en Gualeguaychú: **SI** NO

1) Piensa que la ciudad está preparada para recibir la cantidad de turistas que recibe cada temporada alta de verano?

SI **NO** NS/NC

2) Cree que la capacidad de alojamiento que posee la ciudad, en relación a la cantidad de turistas que recibe en temporada de verano es:

SUFICIENTE **INSUFICIENTE** NS/NC

3) Cree que la cantidad de establecimientos gastronómicos que posee la ciudad, en relación a la cantidad de turistas que recibe en temporada de verano es:

SUFICIENTE **INSUFICIENTE** NS/NC

4) Piensa que la organización general del evento carnaval es:

MUY BUENA BUENA REGULAR **MALA** MUY MALA

5) Tiene conocimiento acerca de cuál es la entidad que organiza el evento?

SI NO

Si su respuesta es si continúa en la pregunta 6. Si su respuesta es no continúa en la pregunta 7.

6) Cree que la Comisión Directiva actual es apta para gestionar la organización del carnaval?

SI **NO** NS/NC

7) En cuanto a la venta de entradas y ubicaciones, cree que éstas se realizan de manera:

MUY ORGANIZADA ORGANIZADA **DESORGANIZADA** NS/NC

8) Está de acuerdo en que la venta de entradas y de ubicaciones se realicen en forma separada?

SI **NO**

9) En cuánto al precio total que debe pagar para ver el espectáculo (cuyo valor mínimo es de \$21 por persona, teniendo en cuenta que se paga la entrada general \$18 más la ubicación más barata \$3), cree que éste es:

CARO **JUSTO** BARATO

10) Cree que la información y asesoramiento general que recibe el turista que visita la ciudad es:

MUY BUENA **BUENA** REGULAR MALA MUY MALA NS/NC

NOMBRE: CAMILO DACAL

Marcar con negrita la respuesta correcta

Sexo: F **M**
Edad: 26
Reside en Gualeguaychú: **SI** NO

1) Piensa que la ciudad está preparada para recibir la cantidad de turistas que recibe cada temporada alta de verano?

SI **NO** NS/NC

2) Cree que la capacidad de alojamiento que posee la ciudad, en relación a la cantidad de turistas que recibe en temporada de verano es:

SUFICIENTE **INSUFICIENTE** NS/NC

3) Cree que la cantidad de establecimientos gastronómicos que posee la ciudad, en relación a la cantidad de turistas que recibe en temporada de verano es:

SUFICIENTE **INSUFICIENTE** NS/NC

4) Piensa que la organización general del evento carnaval es:

MUY BUENA BUENA REGULAR **MALA** MUY MALA

5) Tiene conocimiento acerca de cuál es la entidad que organiza el evento?

SI NO

Si su respuesta es si continúa en la pregunta 6. Si su respuesta es no continúa en la pregunta 7.

6) Cree que la Comisión Directiva actual es apta para gestionar la organización del carnaval?

SI **NO** NS/NC

7) En cuanto a la venta de entradas y ubicaciones, cree que éstas se realizan de manera:

MUY ORGANIZADA ORGANIZADA **DESORGANIZADA** NS/NC

8) Está de acuerdo en que la venta de entradas y de ubicaciones se realicen en forma separada?

SI **NO**

9) En cuánto al precio total que debe pagar para ver el espectáculo (cuyo valor mínimo es de \$21 por persona, teniendo en cuenta que se paga la entrada general \$18 más la ubicación más barata \$3), cree que éste es:

CARO **JUSTO** BARATO

10) Cree que la información y asesoramiento general que recibe el turista que visita la ciudad es:

MUY BUENA **BUENA** REGULAR MALA MUY MALA NS/NC

NOMBRE: CAMILO SILVA

Marcar con negrita la respuesta correcta

Sexo: F **M**
Edad: 22
Reside en Gualeguaychú: **SI** NO

1) Piensa que la ciudad está preparada para recibir la cantidad de turistas que recibe cada temporada alta de verano?

SI **NO** NS/NC

2) Cree que la capacidad de alojamiento que posee la ciudad, en relación a la cantidad de turistas que recibe en temporada de verano es:

SUFICIENTE **INSUFICIENTE** NS/NC

3) Cree que la cantidad de establecimientos gastronómicos que posee la ciudad, en relación a la cantidad de turistas que recibe en temporada de verano es:

SUFICIENTE **INSUFICIENTE** NS/NC

4) Piensa que la organización general del evento carnaval es:

MUY BUENA BUENA REGULAR **MALA** MUY MALA

5) Tiene conocimiento acerca de cuál es la entidad que organiza el evento?

SI NO

Si su respuesta es si continúa en la pregunta 6. Si su respuesta es no continúa en la pregunta 7.

6) Cree que la Comisión Directiva actual es apta para gestionar la organización del carnaval?

SI **NO** NS/NC

7) En cuanto a la venta de entradas y ubicaciones, cree que éstas se realizan de manera:

MUY ORGANIZADA ORGANIZADA **DESORGANIZADA** NS/NC

8) Está de acuerdo en que la venta de entradas y de ubicaciones se realicen en forma separada?

SI **NO**

9) En cuánto al precio total que debe pagar para ver el espectáculo (cuyo valor mínimo es de \$21 por persona, teniendo en cuenta que se paga la entrada general \$18 más la ubicación más barata \$3), cree que éste es:

CARO **JUSTO** BARATO

10) Cree que la información y asesoramiento general que recibe el turista que visita la ciudad es:

MUY BUENA **BUENA** REGULAR MALA MUY MALA NS/NC

NOMBRE: BLAS GARCÍA MALBRÁN

Marcar con negrita la respuesta correcta

Sexo: F **M**
Edad: 23
Reside en Gualeguaychú: **SI** NO

1) Piensa que la ciudad está preparada para recibir la cantidad de turistas que recibe cada temporada alta de verano?

SI **NO** NS/NC

2) Cree que la capacidad de alojamiento que posee la ciudad, en relación a la cantidad de turistas que recibe en temporada de verano es:

SUFICIENTE **INSUFICIENTE** NS/NC

3) Cree que la cantidad de establecimientos gastronómicos que posee la ciudad, en relación a la cantidad de turistas que recibe en temporada de verano es:

SUFICIENTE **INSUFICIENTE** NS/NC

4) Piensa que la organización general del evento carnaval es:

MUY BUENA BUENA REGULAR **MALA** MUY MALA

5) Tiene conocimiento acerca de cuál es la entidad que organiza el evento?

SI NO

Si su respuesta es si continúa en la pregunta 6. Si su respuesta es no continúa en la pregunta 7.

6) Cree que la Comisión Directiva actual es apta para gestionar la organización del carnaval?

SI **NO** NS/NC

7) En cuanto a la venta de entradas y ubicaciones, cree que éstas se realizan de manera:

MUY ORGANIZADA ORGANIZADA **DESORGANIZADA** NS/NC

8) Está de acuerdo en que la venta de entradas y de ubicaciones se realicen en forma separada?

SI **NO**

9) En cuánto al precio total que debe pagar para ver el espectáculo (cuyo valor mínimo es de \$21 por persona, teniendo en cuenta que se paga la entrada general \$18 más la ubicación más barata \$3), cree que éste es:

CARO **JUSTO** BARATO

10) Cree que la información y asesoramiento general que recibe el turista que visita la ciudad es:

MUY BUENA **BUENA** REGULAR MALA MUY MALA NS/NC

NOMBRE: AMALIA ORLANDO

Marcar con negrita la respuesta correcta

Sexo: **F** M
Edad: 61
Reside en Gualeguaychú: **SI** NO

1) Piensa que la ciudad está preparada para recibir la cantidad de turistas que recibe cada temporada alta de verano?

SI **NO** NS/NC

2) Cree que la capacidad de alojamiento que posee la ciudad, en relación a la cantidad de turistas que recibe en temporada de verano es:

SUFICIENTE **INSUFICIENTE** NS/NC

3) Cree que la cantidad de establecimientos gastronómicos que posee la ciudad, en relación a la cantidad de turistas que recibe en temporada de verano es:

SUFICIENTE **INSUFICIENTE** NS/NC

4) Piensa que la organización general del evento carnaval es:

MUY BUENA BUENA REGULAR **MALA** MUY MALA

5) Tiene conocimiento acerca de cuál es la entidad que organiza el evento?

SI NO

Si su respuesta es si continúa en la pregunta 6. Si su respuesta es no continúa en la pregunta 7.

6) Cree que la Comisión Directiva actual es apta para gestionar la organización del carnaval?

SI **NO** NS/NC

7) En cuanto a la venta de entradas y ubicaciones, cree que éstas se realizan de manera:

MUY ORGANIZADA ORGANIZADA **DESORGANIZADA** NS/NC

8) Está de acuerdo en que la venta de entradas y de ubicaciones se realicen en forma separada?

SI **NO**

9) En cuánto al precio total que debe pagar para ver el espectáculo (cuyo valor mínimo es de \$21 por persona, teniendo en cuenta que se paga la entrada general \$18 más la ubicación más barata \$3), cree que éste es:

CARO **JUSTO** BARATO

10) Cree que la información y asesoramiento general que recibe el turista que visita la ciudad es:

MUY BUENA **BUENA** REGULAR MALA MUY MALA NS/NC

NOMBRE: EMILIANO ACUÑA

Marcar con negrita la respuesta correcta

Sexo: F **M**
Edad: 26
Reside en Gualeguaychú: **SI** NO

1) Piensa que la ciudad está preparada para recibir la cantidad de turistas que recibe cada temporada alta de verano?

SI **NO** NS/NC

2) Cree que la capacidad de alojamiento que posee la ciudad, en relación a la cantidad de turistas que recibe en temporada de verano es:

SUFICIENTE **INSUFICIENTE** NS/NC

3) Cree que la cantidad de establecimientos gastronómicos que posee la ciudad, en relación a la cantidad de turistas que recibe en temporada de verano es:

SUFICIENTE **INSUFICIENTE** NS/NC

4) Piensa que la organización general del evento carnaval es:

MUY BUENA BUENA REGULAR **MALA** MUY MALA

5) Tiene conocimiento acerca de cuál es la entidad que organiza el evento?

SI NO

Si su respuesta es si continúa en la pregunta 6. Si su respuesta es no continúa en la pregunta 7.

6) Cree que la Comisión Directiva actual es apta para gestionar la organización del carnaval?

SI **NO** NS/NC

7) En cuanto a la venta de entradas y ubicaciones, cree que éstas se realizan de manera:

MUY ORGANIZADA ORGANIZADA **DESORGANIZADA** NS/NC

8) Está de acuerdo en que la venta de entradas y de ubicaciones se realicen en forma separada?

SI **NO**

9) En cuánto al precio total que debe pagar para ver el espectáculo (cuyo valor mínimo es de \$21 por persona, teniendo en cuenta que se paga la entrada general \$18 más la ubicación más barata \$3), cree que éste es:

CARO **JUSTO** BARATO

10) Cree que la información y asesoramiento general que recibe el turista que visita la ciudad es:

MUY BUENA **BUENA** REGULAR MALA MUY MALA NS/NC

NOMBRE: MARTÍN MANZANARES

Marcar con negrita la respuesta correcta

Sexo: F **M**
Edad: 29
Reside en Gualeguaychú: **SI** NO

1) Piensa que la ciudad está preparada para recibir la cantidad de turistas que recibe cada temporada alta de verano?

SI **NO** NS/NC

2) Cree que la capacidad de alojamiento que posee la ciudad, en relación a la cantidad de turistas que recibe en temporada de verano es:

SUFICIENTE **INSUFICIENTE** NS/NC

3) Cree que la cantidad de establecimientos gastronómicos que posee la ciudad, en relación a la cantidad de turistas que recibe en temporada de verano es:

SUFICIENTE **INSUFICIENTE** NS/NC

4) Piensa que la organización general del evento carnaval es:

MUY BUENA BUENA REGULAR **MALA** MUY MALA

5) Tiene conocimiento acerca de cuál es la entidad que organiza el evento?

SI NO

Si su respuesta es si continúa en la pregunta 6. Si su respuesta es no continúa en la pregunta 7.

6) Cree que la Comisión Directiva actual es apta para gestionar la organización del carnaval?

SI **NO** NS/NC

7) En cuanto a la venta de entradas y ubicaciones, cree que éstas se realizan de manera:

MUY ORGANIZADA ORGANIZADA **DESORGANIZADA** NS/NC

8) Está de acuerdo en que la venta de entradas y de ubicaciones se realicen en forma separada?

SI **NO**

9) En cuánto al precio total que debe pagar para ver el espectáculo (cuyo valor mínimo es de \$21 por persona, teniendo en cuenta que se paga la entrada general \$18 más la ubicación más barata \$3), cree que éste es:

CARO **JUSTO** BARATO

10) Cree que la información y asesoramiento general que recibe el turista que visita la ciudad es:

MUY BUENA **BUENA** REGULAR MALA MUY MALA NS/NC

NOMBRE: CONSTANZA LANÚS

Marcar con negrita la respuesta correcta

Sexo: F M
Edad: 29
Reside en Gualeguaychú: SI NO

1) Piensa que la ciudad está preparada para recibir la cantidad de turistas que recibe cada temporada alta de verano?

SI NO NS/NC

2) Cree que la capacidad de alojamiento que posee la ciudad, en relación a la cantidad de turistas que recibe en temporada de verano es:

SUFICIENTE INSUFICIENTE NS/NC

3) Cree que la cantidad de establecimientos gastronómicos que posee la ciudad, en relación a la cantidad de turistas que recibe en temporada de verano es:

SUFICIENTE INSUFICIENTE NS/NC

4) Piensa que la organización general del evento carnaval es:

MUY BUENA BUENA REGULAR MALA MUY MALA

5) Tiene conocimiento acerca de cuál es la entidad que organiza el evento?

SI NO

Si su respuesta es si continúa en la pregunta 6. Si su respuesta es no continúa en la pregunta 7.

6) Cree que la Comisión Directiva actual es apta para gestionar la organización del carnaval?

SI NO NS/NC

7) En cuanto a la venta de entradas y ubicaciones, cree que éstas se realizan de manera:

MUY ORGANIZADA ORGANIZADA DESORGANIZADA NS/NC

8) Está de acuerdo en que la venta de entradas y de ubicaciones se realicen en forma separada?

SI NO

9) En cuánto al precio total que debe pagar para ver el espectáculo (cuyo valor mínimo es de \$21 por persona, teniendo en cuenta que se paga la entrada general \$18 más la ubicación más barata \$3), cree que éste es:

CARO JUSTO BARATO

10) Cree que la información y asesoramiento general que recibe el turista que visita la ciudad es:

MUY BUENA BUENA REGULAR MALA MUY MALA NS/NC

NOMBRE: VERO RÉBORA

Marcar con negrita la respuesta correcta

Sexo: **F** M

Edad: 21

Reside en Gualeguaychú: **SI** NO

- 1) Piensa que la ciudad está preparada para recibir la cantidad de turistas que recibe cada temporada alta de verano?

SI **NO** NS/NC

- 2) Cree que la capacidad de alojamiento que posee la ciudad, en relación a la cantidad de turistas que recibe en temporada de verano es:

SUFICIENTE **INSUFICIENTE** NS/NC

- 3) Cree que la cantidad de establecimientos gastronómicos que posee la ciudad, en relación a la cantidad de turistas que recibe en temporada de verano es:

SUFICIENTE **INSUFICIENTE** NS/NC

- 4) Piensa que la organización general del evento carnaval es:

MUY BUENA BUENA REGULAR **MALA** MUY MALA

- 5) Tiene conocimiento acerca de cuál es la entidad que organiza el evento?

SI NO

Si su respuesta es si continúa en la pregunta 6. Si su respuesta es no continúa en la pregunta 7.

- 6) Cree que la Comisión Directiva actual es apta para gestionar la organización del carnaval?

SI NO **NS/NC**

- 7) En cuanto a la venta de entradas y ubicaciones, cree que éstas se realizan de manera:

MUY ORGANIZADA ORGANIZADA **DESORGANIZADA** NS/NC

- 8) Está de acuerdo en que la venta de entradas y de ubicaciones se realicen en forma separada?

SI **NO**

- 9) En cuánto al precio total que debe pagar para ver el espectáculo (cuyo valor mínimo es de \$21 por persona, teniendo en cuenta que se paga la entrada general \$18 más la ubicación más barata \$3), cree que éste es:

CARO **JUSTO** BARATO

- 10) Cree que la información y asesoramiento general que recibe el turista que visita la ciudad es:

MUY BUENA **BUENA** REGULAR MALA MUY MALA NS/NC

NOMBRE: CELINA CORVALAN

Marcar con negrita la respuesta correcta

Sexo: **F** M

Edad: **20**

Reside en Gualeguaychú: **SI** NO

1) Piensa que la ciudad está preparada para recibir la cantidad de turistas que recibe cada temporada alta de verano?

SI **NO** NS/NC

2) Cree que la capacidad de alojamiento que posee la ciudad, en relación a la cantidad de turistas que recibe en temporada de verano es:

SUFICIENTE **INSUFICIENTE** NS/NC

3) Cree que la cantidad de establecimientos gastronómicos que posee la ciudad, en relación a la cantidad de turistas que recibe en temporada de verano es:

SUFICIENTE **INSUFICIENTE** NS/NC

4) Piensa que la organización general del evento carnaval es:

MUY BUENA BUENA REGULAR **MALA** MUY MALA

5) Tiene conocimiento acerca de cuál es la entidad que organiza el evento?

SI NO

Si su respuesta es si continúa en la pregunta 6. Si su respuesta es no continúa en la pregunta 7.

6) Cree que la Comisión Directiva actual es apta para gestionar la organización del carnaval?

SI **NO** NS/NC

7) En cuanto a la venta de entradas y ubicaciones, cree que éstas se realizan de manera:

MUY ORGANIZADA ORGANIZADA **DESORGANIZADA** NS/NC

8) Está de acuerdo en que la venta de entradas y de ubicaciones se realicen en forma separada?

SI **NO**

9) En cuánto al precio total que debe pagar para ver el espectáculo (cuyo valor mínimo es de \$21 por persona, teniendo en cuenta que se paga la entrada general \$18 más la ubicación más barata \$3), cree que éste es:

CARO **JUSTO** BARATO

10) Cree que la información y asesoramiento general que recibe el turista que visita la ciudad es:

MUY BUENA BUENA **REGULAR** MALA MUY MALA NS/NC

NOMBRE: SILVINA BARTOL

Marcar con negrita la respuesta correcta

Sexo: **F** M

Edad: 29

Reside en Gualeguaychú: **SI** NO

- 1) Piensa que la ciudad está preparada para recibir la cantidad de turistas que recibe cada temporada alta de verano?

SI **NO** NS/NC

- 2) Cree que la capacidad de alojamiento que posee la ciudad, en relación a la cantidad de turistas que recibe en temporada de verano es:

SUFICIENTE **INSUFICIENTE** NS/NC

- 3) Cree que la cantidad de establecimientos gastronómicos que posee la ciudad, en relación a la cantidad de turistas que recibe en temporada de verano es:

SUFICIENTE **INSUFICIENTE** NS/NC

- 4) Piensa que la organización general del evento carnaval es:

MUY BUENA BUENA REGULAR **MALA** MUY MALA

- 5) Tiene conocimiento acerca de cuál es la entidad que organiza el evento?

SI NO

Si su respuesta es si continúa en la pregunta 6. Si su respuesta es no continúa en la pregunta 7.

- 6) Cree que la Comisión Directiva actual es apta para gestionar la organización del carnaval?

SI **NO** NS/NC

- 7) En cuanto a la venta de entradas y ubicaciones, cree que éstas se realizan de manera:

MUY ORGANIZADA ORGANIZADA **DESORGANIZADA** NS/NC

- 8) Está de acuerdo en que la venta de entradas y de ubicaciones se realicen en forma separada?

SI **NO**

- 9) En cuánto al precio total que debe pagar para ver el espectáculo (cuyo valor mínimo es de \$21 por persona, teniendo en cuenta que se paga la entrada general \$18 más la ubicación más barata \$3), cree que éste es:

CARO **JUSTO** BARATO

- 10) Cree que la información y asesoramiento general que recibe el turista que visita la ciudad es:

MUY BUENA BUENA **REGULAR** MALA MUY MALA NS/NC

NOMBRE: KARINA PEREZ

Marcar con negrita la respuesta correcta

Sexo: **F** M

Edad: 29

Reside en Gualeguaychú: SI **NO**

- 1) Piensa que la ciudad está preparada para recibir la cantidad de turistas que recibe cada temporada alta de verano?

SI **NO** NS/NC

- 2) Cree que la capacidad de alojamiento que posee la ciudad, en relación a la cantidad de turistas que recibe en temporada de verano es:

SUFICIENTE **INSUFICIENTE** NS/NC

- 3) Cree que la cantidad de establecimientos gastronómicos que posee la ciudad, en relación a la cantidad de turistas que recibe en temporada de verano es:

SUFICIENTE **INSUFICIENTE** NS/NC

- 4) Piensa que la organización general del evento carnaval es:

MUY BUENA BUENA **REGULAR** MALA MUY MALA

- 5) Tiene conocimiento acerca de cuál es la entidad que organiza el evento?

SI NO

Si su respuesta es si continúa en la pregunta 6. Si su respuesta es no continúa en la pregunta 7.

- 6) Cree que la Comisión Directiva actual es apta para gestionar la organización del carnaval?

SI **NO** NS/NC

- 7) En cuanto a la venta de entradas y ubicaciones, cree que éstas se realizan de manera:

MUY ORGANIZADA **ORGANIZADA** DESORGANIZADA NS/NC

- 8) Está de acuerdo en que la venta de entradas y de ubicaciones se realicen en forma separada?

SI **NO**

- 9) En cuánto al precio total que debe pagar para ver el espectáculo (cuyo valor mínimo es de \$21 por persona, teniendo en cuenta que se paga la entrada general \$18 más la ubicación más barata \$3), cree que éste es:

CARO JUSTO BARATO

- 10) Cree que la información y asesoramiento general que recibe el turista que visita la ciudad es:

MUY BUENA BUENA **REGULAR** MALA MUY MALA NS/NC

NOMBRE: NATALIA PALERMO

Marcar con negrita la respuesta correcta

Sexo: F M

Edad: 24

Reside en Gualeguaychú: SI NO

1) Piensa que la ciudad está preparada para recibir la cantidad de turistas que recibe cada temporada alta de verano?

SI NO NS/NC

2) Cree que la capacidad de alojamiento que posee la ciudad, en relación a la cantidad de turistas que recibe en temporada de verano es:

SUFICIENTE INSUFICIENTE NS/NC

3) Cree que la cantidad de establecimientos gastronómicos que posee la ciudad, en relación a la cantidad de turistas que recibe en temporada de verano es:

SUFICIENTE INSUFICIENTE NS/NC

4) Piensa que la organización general del evento carnaval es:

MUY BUENA BUENA REGULAR MALA MUY MALA

5) Tiene conocimiento acerca de cuál es la entidad que organiza el evento?

SI NO

Si su respuesta es si continúa en la pregunta 6. Si su respuesta es no continúa en la pregunta 7.

6) Cree que la Comisión Directiva actual es apta para gestionar la organización del carnaval?

SI NO NS/NC

7) En cuanto a la venta de entradas y ubicaciones, cree que éstas se realizan de manera:

MUY ORGANIZADA ORGANIZADA DESORGANIZADA NS/NC

8) Está de acuerdo en que la venta de entradas y de ubicaciones se realicen en forma separada?

SI NO

9) En cuánto al precio total que debe pagar para ver el espectáculo (cuyo valor mínimo es de \$21 por persona, teniendo en cuenta que se paga la entrada general \$18 más la ubicación más barata \$3), cree que éste es:

CARO JUSTO BARATO

10) Cree que la información y asesoramiento general que recibe el turista que visita la ciudad es:

MUY BUENA BUENA REGULAR MALA MUY MALA NS/NC

NOMBRE: DAMIÁN ALBERTO CÁCERES

Marcar con negrita la respuesta correcta

Sexo: F **M**
Edad: 25 años
Reside en Gualeguaychú: **SI** NO

1) Piensa que la ciudad está preparada para recibir la cantidad de turistas que recibe cada temporada alta de verano?

SI **NO** NS/NC

2) Cree que la capacidad de alojamiento que posee la ciudad, en relación a la cantidad de turistas que recibe en temporada de verano es:

SUFICIENTE **INSUFICIENTE** NS/NC

3) Cree que la cantidad de establecimientos gastronómicos que posee la ciudad, en relación a la cantidad de turistas que recibe en temporada de verano es:

SUFICIENTE INSUFICIENTE NS/NC

4) Piensa que la organización general del evento carnaval es:

MUY BUENA BUENA **REGULAR** MALA MUY MALA

5) Tiene conocimiento acerca de cuál es la entidad que organiza el evento?

SI NO

Si su respuesta es si continúa en la pregunta 6. Si su respuesta es no continúa en la pregunta 7.

6) Cree que la Comisión Directiva actual es apta para gestionar la organización del carnaval?

SI **NO** NS/NC

7) En cuanto a la venta de entradas y ubicaciones, cree que éstas se realizan de manera:

MUY ORGANIZADA **ORGANIZADA** DESORGANIZADA NS/NC

8) Está de acuerdo en que la venta de entradas y de ubicaciones se realicen en forma separada?

SI NO

9) En cuánto al precio total que debe pagar para ver el espectáculo (cuyo valor mínimo es de \$21 por persona, teniendo en cuenta que se paga la entrada general \$18 más la ubicación más barata \$3), cree que éste es:

CARO **JUSTO** BARATO

10) Cree que la información y asesoramiento general que recibe el turista que visita la ciudad es:

MUY BUENA BUENA **REGULAR** **MALA** MUY MALA NS/NC

NOMBRE: SUSANA B. DE SIMÓN

Marcar con negrita la respuesta correcta

Sexo: **F** M

Edad: **60 años**

Reside en Gualeguaychú: **SI** NO

1) Piensa que la ciudad está preparada para recibir la cantidad de turistas que recibe cada temporada alta de verano?

SI **NO** NS/NC

2) Cree que la capacidad de alojamiento que posee la ciudad, en relación a la cantidad de turistas que recibe en temporada de verano es:

SUFICIENTE **INSUFICIENTE** NS/NC

3) Cree que la cantidad de establecimientos gastronómicos que posee la ciudad, en relación a la cantidad de turistas que recibe en temporada de verano es:

SUFICIENTE **INSUFICIENTE** NS/NC

4) Piensa que la organización general del evento carnaval es:

MUY BUENA BUENA **REGULAR** MALA MUY MALA

5) Tiene conocimiento acerca de cuál es la entidad que organiza el evento?

SI NO

Si su respuesta es si continúa en la pregunta 6. Si su respuesta es no continúa en la pregunta 7.

6) Cree que la Comisión Directiva actual es apta para gestionar la organización del carnaval?

SI NO **NS/NC**

7) En cuanto a la venta de entradas y ubicaciones, cree que éstas se realizan de manera:

MUY ORGANIZADA ORGANIZADA **DESORGANIZADA**
NS/NC

8) Está de acuerdo en que la venta de entradas y de ubicaciones se realicen en forma separada?

SI **NO**

9) En cuánto al precio total que debe pagar para ver el espectáculo (cuyo valor mínimo es de \$21 por persona, teniendo en cuenta que se paga la entrada general \$18 más la ubicación más barata \$3), cree que éste es:

CARO JUSTO BARATO

10) Cree que la información y asesoramiento general que recibe el turista que visita la ciudad es:

MUY BUENA BUENA **REGULAR** MALA MUY MALA NS/NC

NOMBRE: CARLOS DUNN

Marcar con negrita la respuesta correcta

Sexo: F **M**
Edad: 33 años
Reside en Gualeguaychú: **SI** NO

1) Piensa que la ciudad está preparada para recibir la cantidad de turistas que recibe cada temporada alta de verano?

SI NO NS/NC

2) Cree que la capacidad de alojamiento que posee la ciudad, en relación a la cantidad de turistas que recibe en temporada de verano es:

SUFICIENTE **INSUFICIENTE** NS/NC

3) Cree que la cantidad de establecimientos gastronómicos que posee la ciudad, en relación a la cantidad de turistas que recibe en temporada de verano es:

SUFICIENTE **INSUFICIENTE** NS/NC

4) Piensa que la organización general del evento carnaval es:

MUY BUENA BUENA **REGULAR** MALA MUY MALA

5) Tiene conocimiento acerca de cuál es la entidad que organiza el evento?

SI NO

Si su respuesta es si continúa en la pregunta 6. Si su respuesta es no continúa en la pregunta 7.

6) Cree que la Comisión Directiva actual es apta para gestionar la organización del carnaval?

SI **NO** NS/NC

7) En cuanto a la venta de entradas y ubicaciones, cree que éstas se realizan de manera:

MUY ORGANIZADA **ORGANIZADA** DESORGANIZADA NS/NC

8) Está de acuerdo en que la venta de entradas y de ubicaciones se realicen en forma separada?

SI **NO**

9) En cuánto al precio total que debe pagar para ver el espectáculo (cuyo valor mínimo es de \$21 por persona, teniendo en cuenta que se paga la entrada general \$18 más la ubicación más barata \$3), cree que éste es:

CARO JUSTO BARATO

10) Cree que la información y asesoramiento general que recibe el turista que visita la ciudad es:

MUY BUENA **BUENA** REGULAR MALA MUY MALA NS/NC

NOMBRE: VIRGINIA PARADELO

Marcar con negrita la respuesta correcta

Sexo: **F** M
Edad: 26
Reside en Gualeguaychú: **SI** NO

1) Piensa que la ciudad está preparada para recibir la cantidad de turistas que recibe cada temporada alta de verano?

SI **NO** NS/NC

2) Cree que la capacidad de alojamiento que posee la ciudad, en relación a la cantidad de turistas que recibe en temporada de verano es:

SUFICIENTE **INSUFICIENTE** NS/NC

3) Cree que la cantidad de establecimientos gastronómicos que posee la ciudad, en relación a la cantidad de turistas que recibe en temporada de verano es:

SUFICIENTE INSUFICIENTE NS/NC

4) Piensa que la organización general del evento carnaval es:

MUY BUENA **BUENA** REGULAR MALA MUY MALA

5) Tiene conocimiento acerca de cuál es la entidad que organiza el evento?

SI **NO**

Si su respuesta es si continúa en la pregunta 6. Si su respuesta es no continúa en la pregunta 7.

6) Cree que la Comisión Directiva actual es apta para gestionar la organización del carnaval?

SI **NO** NS/NC

7) En cuanto a la venta de entradas y ubicaciones, cree que éstas se realizan de manera:

MUY ORGANIZADA ORGANIZADA **DESORGANIZADA** NS/NC

8) Está de acuerdo en que la venta de entradas y de ubicaciones se realicen en forma separada?

SI NO

9) En cuánto al precio total que debe pagar para ver el espectáculo (cuyo valor mínimo es de \$21 por persona, teniendo en cuenta que se paga la entrada general \$18 más la ubicación más barata \$3), cree que éste es:

CARO **JUSTO** BARATO

10) Cree que la información y asesoramiento general que recibe el turista que visita la ciudad es:

MUY BUENA **BUENA** REGULAR MALA MUY MALA NS/NC

NOMBRE: MINDEGUÍA MARTÍN

Marcar con negrita la respuesta correcta

Sexo: F M
Edad: 23
Reside en Gualeguaychú: SI NO

1) Piensa que la ciudad está preparada para recibir la cantidad de turistas que recibe cada temporada alta de verano?

SI NO NS/NC

2) Cree que la capacidad de alojamiento que posee la ciudad, en relación a la cantidad de turistas que recibe en temporada de verano es:

SUFICIENTE INSUFICIENTE NS/NC

3) Cree que la cantidad de establecimientos gastronómicos que posee la ciudad, en relación a la cantidad de turistas que recibe en temporada de verano es:

SUFICIENTE INSUFICIENTE NS/NC

4) Piensa que la organización general del evento carnaval es:

MUY BUENA BUENA **REGULAR** MALA MUY MALA

5) Tiene conocimiento acerca de cuál es la entidad que organiza el evento?

SI NO

Si su respuesta es si continúa en la pregunta 6. Si su respuesta es no continúa en la pregunta 7.

6) Cree que la Comisión Directiva actual es apta para gestionar la organización del carnaval?

SI NO NS/NC

7) En cuanto a la venta de entradas y ubicaciones, cree que éstas se realizan de manera:

MUY ORGANIZADA **ORGANIZADA** DESORGANIZADA NS/NC

8) Está de acuerdo en que la venta de entradas y de ubicaciones se realicen en forma separada?

SI NO

9) En cuánto al precio total que debe pagar para ver el espectáculo (cuyo valor mínimo es de \$21 por persona, teniendo en cuenta que se paga la entrada general \$18 más la ubicación más barata \$3), cree que éste es:

CARO **JUSTO** BARATO

10) Cree que la información y asesoramiento general que recibe el turista que visita la ciudad es:

MUY BUENA BUENA REGULAR **MALA** MUY MALA NS/NC

NOMBRE: FEDERICO AGUSTÍN FROSCH

Marcar con negrita la respuesta correcta

Sexo: F **M**

Edad:23

Reside en Gualeguaychú: **SI** NO

1) Piensa que la ciudad está preparada para recibir la cantidad de turistas que recibe cada temporada alta de verano?

SI **NO** NA/NC

2) Cree que la capacidad de alojamiento que posee la ciudad, en relación a la cantidad de turistas que recibe en temporada de verano es:

SUFICIENTE **INSUFICIENTE** NA/NC

3) Cree que la cantidad de establecimientos gastronómicos que posee la ciudad, en relación a la cantidad de turistas que recibe en temporada de verano es:

SUFICIENTE INSUFICIENTE NA/NC

4) Piensa que la organización general del evento carnaval es:

MUY BUENA **BUENA** REGULAR MALA MUY MALA

5) Tiene conocimiento acerca de cuál es la entidad que organiza el evento?

SI NO

Si su respuesta es si continúa en la pregunta 6. Si su respuesta es no continúa en la pregunta 7.

6) Cree que la Comisión Directiva actual es apta para gestionar la organización del carnaval?

SI NO **NS/NC**

7) En cuanto a la venta de entradas y ubicaciones, cree que éstas se realizan de manera:

MUY ORGANIZADA **ORGANIZADA** DESORGANIZADA NA/NC

8) Está de acuerdo en que la venta de entradas y de ubicaciones se realicen en forma separada?

SI **NO**

9) En cuánto al precio total que debe pagar para ver el espectáculo (cuyo valor mínimo es de \$21 por persona, teniendo en cuenta que se paga la entrada general \$18 más la ubicación más barata \$3), cree que éste es:

CARO **JUSTO** BARATO

10) Cree que la información y asesoramiento general que recibe el turista que visita la ciudad es:

NOMBRE: DIEGO CONTO

Marcar con negrita la respuesta correcta

Sexo: F **M**
Edad: 29
Reside en Gualeguaychú: **SI** NO

1) Piensa que la ciudad está preparada para recibir la cantidad de turistas que recibe cada temporada alta de verano?

SI **NO** NS/NC

2) Cree que la capacidad de alojamiento que posee la ciudad, en relación a la cantidad de turistas que recibe en temporada de verano es:

SUFICIENTE **INSUFICIENTE** NS/NC

3) Cree que la cantidad de establecimientos gastronómicos que posee la ciudad, en relación a la cantidad de turistas que recibe en temporada de verano es:

SUFICIENTE **INSUFICIENTE** NS/NC

4) Piensa que la organización general del evento carnaval es:

MUY BUENA BUENA REGULAR **MALA** MUY MALA

5) Tiene conocimiento acerca de cuál es la entidad que organiza el evento?

SI NO

Si su respuesta es si continúa en la pregunta 6. Si su respuesta es no continúa en la pregunta 7.

6) Cree que la Comisión Directiva actual es apta para gestionar la organización del carnaval?

SI **NO** NS/NC

7) En cuanto a la venta de entradas y ubicaciones, cree que éstas se realizan de manera:

MUY ORGANIZADA ORGANIZADA **DESORGANIZADA** NS/NC

8) Está de acuerdo en que la venta de entradas y de ubicaciones se realicen en forma separada?

SI **NO**

9) En cuánto al precio total que debe pagar para ver el espectáculo (cuyo valor mínimo es de \$21 por persona, teniendo en cuenta que se paga la entrada general \$18 más la ubicación más barata \$3), cree que éste es:

CARO **JUSTO** BARATO

10) Cree que la información y asesoramiento general que recibe el turista que visita la ciudad es:

MUY BUENA **BUENA** REGULAR MALA MUY MALA NS/NC

NOMBRE: NICOLÁS GALVÁN

Marcar con negrita la respuesta correcta

Sexo: F **M**
Edad: 37
Reside en Gualeguaychú: **SI** NO

1) Piensa que la ciudad está preparada para recibir la cantidad de turistas que recibe cada temporada alta de verano?

SI **NO** NS/NC

2) Cree que la capacidad de alojamiento que posee la ciudad, en relación a la cantidad de turistas que recibe en temporada de verano es:

SUFICIENTE **INSUFICIENTE** NS/NC

3) Cree que la cantidad de establecimientos gastronómicos que posee la ciudad, en relación a la cantidad de turistas que recibe en temporada de verano es:

SUFICIENTE **INSUFICIENTE** NS/NC

4) Piensa que la organización general del evento carnaval es:

MUY BUENA BUENA REGULAR **MALA** MUY MALA

5) Tiene conocimiento acerca de cuál es la entidad que organiza el evento?

SI NO

Si su respuesta es si continúa en la pregunta 6. Si su respuesta es no continúa en la pregunta 7.

6) Cree que la Comisión Directiva actual es apta para gestionar la organización del carnaval?

SI **NO** NS/NC

7) En cuanto a la venta de entradas y ubicaciones, cree que éstas se realizan de manera:

MUY ORGANIZADA ORGANIZADA **DESORGANIZADA** NS/NC

8) Está de acuerdo en que la venta de entradas y de ubicaciones se realicen en forma separada?

SI **NO**

9) En cuánto al precio total que debe pagar para ver el espectáculo (cuyo valor mínimo es de \$21 por persona, teniendo en cuenta que se paga la entrada general \$18 más la ubicación más barata \$3), cree que éste es:

CARO **JUSTO** BARATO

10) Cree que la información y asesoramiento general que recibe el turista que visita la ciudad es:

MUY BUENA **BUENA** REGULAR MALA MUY MALA NS/NC

NOMBRE: JONATAN CÁSERES

Marcar con negrita la respuesta correcta

Sexo: F **M**
Edad: 49
Reside en Gualeguaychú: **SI** NO

1) Piensa que la ciudad está preparada para recibir la cantidad de turistas que recibe cada temporada alta de verano?

SI **NO** NS/NC

2) Cree que la capacidad de alojamiento que posee la ciudad, en relación a la cantidad de turistas que recibe en temporada de verano es:

SUFICIENTE **INSUFICIENTE** NS/NC

3) Cree que la cantidad de establecimientos gastronómicos que posee la ciudad, en relación a la cantidad de turistas que recibe en temporada de verano es:

SUFICIENTE **INSUFICIENTE** NS/NC

4) Piensa que la organización general del evento carnaval es:

MUY BUENA BUENA REGULAR **MALA** MUY MALA

5) Tiene conocimiento acerca de cuál es la entidad que organiza el evento?

SI NO

Si su respuesta es si continúa en la pregunta 6. Si su respuesta es no continúa en la pregunta 7.

6) Cree que la Comisión Directiva actual es apta para gestionar la organización del carnaval?

SI **NO** NS/NC

7) En cuanto a la venta de entradas y ubicaciones, cree que éstas se realizan de manera:

MUY ORGANIZADA ORGANIZADA **DESORGANIZADA** NS/NC

8) Está de acuerdo en que la venta de entradas y de ubicaciones se realicen en forma separada?

SI **NO**

9) En cuánto al precio total que debe pagar para ver el espectáculo (cuyo valor mínimo es de \$21 por persona, teniendo en cuenta que se paga la entrada general \$18 más la ubicación más barata \$3), cree que éste es:

CARO **JUSTO** BARATO

10) Cree que la información y asesoramiento general que recibe el turista que visita la ciudad es:

MUY BUENA **BUENA** REGULAR MALA MUY MALA NS/NC

NOMBRE: NUTRIES SANTIAGO

Marcar con negrita la respuesta correcta

Sexo: F **M**
Edad: 19
Reside en Gualeguaychú: **SI** NO

1) Piensa que la ciudad está preparada para recibir la cantidad de turistas que recibe cada temporada alta de verano?

SI **NO** NS/NC

2) Cree que la capacidad de alojamiento que posee la ciudad, en relación a la cantidad de turistas que recibe en temporada de verano es:

SUFICIENTE **INSUFICIENTE** NS/NC

3) Cree que la cantidad de establecimientos gastronómicos que posee la ciudad, en relación a la cantidad de turistas que recibe en temporada de verano es:

SUFICIENTE **INSUFICIENTE** NS/NC

4) Piensa que la organización general del evento carnaval es:

MUY BUENA BUENA REGULAR **MALA** MUY MALA

5) Tiene conocimiento acerca de cuál es la entidad que organiza el evento?

SI NO

Si su respuesta es si continúa en la pregunta 6. Si su respuesta es no continúa en la pregunta 7.

6) Cree que la Comisión Directiva actual es apta para gestionar la organización del carnaval?

SI **NO** NS/NC

7) En cuanto a la venta de entradas y ubicaciones, cree que éstas se realizan de manera:

MUY ORGANIZADA ORGANIZADA **DESORGANIZADA** NS/NC

8) Está de acuerdo en que la venta de entradas y de ubicaciones se realicen en forma separada?

SI **NO**

9) En cuánto al precio total que debe pagar para ver el espectáculo (cuyo valor mínimo es de \$21 por persona, teniendo en cuenta que se paga la entrada general \$18 más la ubicación más barata \$3), cree que éste es:

CARO **JUSTO** BARATO

10) Cree que la información y asesoramiento general que recibe el turista que visita la ciudad es:

MUY BUENA **BUENA** REGULAR MALA MUY MALA NS/NC

NOMBRE: GUIDO BARELA

Marcar con negrita la respuesta correcta

Sexo: F **M**
Edad: 22
Reside en Gualeguaychú: **SI** NO

1) Piensa que la ciudad está preparada para recibir la cantidad de turistas que recibe cada temporada alta de verano?

SI **NO** NS/NC

2) Cree que la capacidad de alojamiento que posee la ciudad, en relación a la cantidad de turistas que recibe en temporada de verano es:

SUFICIENTE **INSUFICIENTE** NS/NC

3) Cree que la cantidad de establecimientos gastronómicos que posee la ciudad, en relación a la cantidad de turistas que recibe en temporada de verano es:

SUFICIENTE **INSUFICIENTE** NS/NC

4) Piensa que la organización general del evento carnaval es:

MUY BUENA BUENA REGULAR **MALA** MUY MALA

5) Tiene conocimiento acerca de cuál es la entidad que organiza el evento?

SI NO

Si su respuesta es si continúa en la pregunta 6. Si su respuesta es no continúa en la pregunta 7.

6) Cree que la Comisión Directiva actual es apta para gestionar la organización del carnaval?

SI **NO** NS/NC

7) En cuanto a la venta de entradas y ubicaciones, cree que éstas se realizan de manera:

MUY ORGANIZADA ORGANIZADA **DESORGANIZADA** NS/NC

8) Está de acuerdo en que la venta de entradas y de ubicaciones se realicen en forma separada?

SI **NO**

9) En cuánto al precio total que debe pagar para ver el espectáculo (cuyo valor mínimo es de \$21 por persona, teniendo en cuenta que se paga la entrada general \$18 más la ubicación más barata \$3), cree que éste es:

CARO **JUSTO** BARATO

10) Cree que la información y asesoramiento general que recibe el turista que visita la ciudad es:

MUY BUENA **BUENA** REGULAR MALA MUY MALA NS/NC

NOMBRE: AGUSTÍN QUIROGA

Marcar con negrita la respuesta correcta

Sexo: F **M**
Edad: 26
Reside en Gualeguaychú: **SI** NO

1) Piensa que la ciudad está preparada para recibir la cantidad de turistas que recibe cada temporada alta de verano?

SI **NO** NS/NC

2) Cree que la capacidad de alojamiento que posee la ciudad, en relación a la cantidad de turistas que recibe en temporada de verano es:

SUFICIENTE **INSUFICIENTE** NS/NC

3) Cree que la cantidad de establecimientos gastronómicos que posee la ciudad, en relación a la cantidad de turistas que recibe en temporada de verano es:

SUFICIENTE **INSUFICIENTE** NS/NC

4) Piensa que la organización general del evento carnaval es:

MUY BUENA BUENA REGULAR **MALA** MUY MALA

5) Tiene conocimiento acerca de cuál es la entidad que organiza el evento?

SI NO

Si su respuesta es si continúa en la pregunta 6. Si su respuesta es no continúa en la pregunta 7.

6) Cree que la Comisión Directiva actual es apta para gestionar la organización del carnaval?

SI **NO** NS/NC

7) En cuanto a la venta de entradas y ubicaciones, cree que éstas se realizan de manera:

MUY ORGANIZADA ORGANIZADA **DESORGANIZADA** NS/NC

8) Está de acuerdo en que la venta de entradas y de ubicaciones se realicen en forma separada?

SI **NO**

9) En cuánto al precio total que debe pagar para ver el espectáculo (cuyo valor mínimo es de \$21 por persona, teniendo en cuenta que se paga la entrada general \$18 más la ubicación más barata \$3), cree que éste es:

CARO **JUSTO** BARATO

10) Cree que la información y asesoramiento general que recibe el turista que visita la ciudad es:

MUY BUENA **BUENA** REGULAR MALA MUY MALA NS/NC

NOMBRE: MARTÍN LEÓN

Marcar con negrita la respuesta correcta

Sexo: F **M**
Edad: 23
Reside en Gualeguaychú: **SI** NO

1) Piensa que la ciudad está preparada para recibir la cantidad de turistas que recibe cada temporada alta de verano?

SI **NO** NS/NC

2) Cree que la capacidad de alojamiento que posee la ciudad, en relación a la cantidad de turistas que recibe en temporada de verano es:

SUFICIENTE **INSUFICIENTE** NS/NC

3) Cree que la cantidad de establecimientos gastronómicos que posee la ciudad, en relación a la cantidad de turistas que recibe en temporada de verano es:

SUFICIENTE **INSUFICIENTE** NS/NC

4) Piensa que la organización general del evento carnaval es:

MUY BUENA BUENA REGULAR **MALA** MUY MALA

5) Tiene conocimiento acerca de cuál es la entidad que organiza el evento?

SI NO

Si su respuesta es si continúa en la pregunta 6. Si su respuesta es no continúa en la pregunta 7.

6) Cree que la Comisión Directiva actual es apta para gestionar la organización del carnaval?

SI **NO** NS/NC

7) En cuanto a la venta de entradas y ubicaciones, cree que éstas se realizan de manera:

MUY ORGANIZADA ORGANIZADA **DESORGANIZADA** NS/NC

8) Está de acuerdo en que la venta de entradas y de ubicaciones se realicen en forma separada?

SI **NO**

9) En cuánto al precio total que debe pagar para ver el espectáculo (cuyo valor mínimo es de \$21 por persona, teniendo en cuenta que se paga la entrada general \$18 más la ubicación más barata \$3), cree que éste es:

CARO **JUSTO** BARATO

10) Cree que la información y asesoramiento general que recibe el turista que visita la ciudad es:

MUY BUENA **BUENA** REGULAR MALA MUY MALA NS/NC

NOMBRE: FEDERICO BURGOS

Marcar con negrita la respuesta correcta

Sexo: F **M**
Edad: 52
Reside en Gualeguaychú: **SI** NO

1) Piensa que la ciudad está preparada para recibir la cantidad de turistas que recibe cada temporada alta de verano?

SI **NO** NS/NC

2) Cree que la capacidad de alojamiento que posee la ciudad, en relación a la cantidad de turistas que recibe en temporada de verano es:

SUFICIENTE **INSUFICIENTE** NS/NC

3) Cree que la cantidad de establecimientos gastronómicos que posee la ciudad, en relación a la cantidad de turistas que recibe en temporada de verano es:

SUFICIENTE **INSUFICIENTE** NS/NC

4) Piensa que la organización general del evento carnaval es:

MUY BUENA **BUENA** REGULAR MALA MUY MALA

5) Tiene conocimiento acerca de cuál es la entidad que organiza el evento?

SI NO

Si su respuesta es si continúa en la pregunta 6. Si su respuesta es no continúa en la pregunta 7.

6) Cree que la Comisión Directiva actual es apta para gestionar la organización del carnaval?

SI **NO** NS/NC

7) En cuanto a la venta de entradas y ubicaciones, cree que éstas se realizan de manera:

MUY ORGANIZADA ORGANIZADA **DESORGANIZADA** NS/NC

8) Está de acuerdo en que la venta de entradas y de ubicaciones se realicen en forma separada?

SI **NO**

9) En cuánto al precio total que debe pagar para ver el espectáculo (cuyo valor mínimo es de \$21 por persona, teniendo en cuenta que se paga la entrada general \$18 más la ubicación más barata \$3), cree que éste es:

CARO **JUSTO** BARATO

10) Cree que la información y asesoramiento general que recibe el turista que visita la ciudad es:

MUY BUENA **BUENA** REGULAR MALA MUY MALA NS/NC

NOMBRE: VANINA GIMENEZ

Marcar con negrita la respuesta correcta

Sexo: **F** M
Edad:
Reside en Gualeguaychú: **SI** NO

1) Piensa que la ciudad está preparada para recibir la cantidad de turistas que recibe cada temporada alta de verano?

SI **NO** NS/NC

2) Cree que la capacidad de alojamiento que posee la ciudad, en relación a la cantidad de turistas que recibe en temporada de verano es:

SUFICIENTE **INSUFICIENTE** NS/NC

3) Cree que la cantidad de establecimientos gastronómicos que posee la ciudad, en relación a la cantidad de turistas que recibe en temporada de verano es:

SUFICIENTE INSUFICIENTE **NS/NC**

4) Piensa que la organización general del evento carnaval es:

MUY BUENA **BUENA** REGULAR MALA MUY MALA

5) Tiene conocimiento acerca de cuál es la entidad que organiza el evento?

SI NO

Si su respuesta es si continúa en la pregunta 6. Si su respuesta es no continúa en la pregunta 7.

6) Cree que la Comisión Directiva actual es apta para gestionar la organización del carnaval?

SI NO **NS/NC**

7) En cuanto a la venta de entradas y ubicaciones, cree que éstas se realizan de manera:

MUY ORGANIZADA ORGANIZADA **DESORGANIZADA** NS/NC

8) Está de acuerdo en que la venta de entradas y de ubicaciones se realicen en forma separada?

SI **NO**

9) En cuánto al precio total que debe pagar para ver el espectáculo (cuyo valor mínimo es de \$21 por persona, teniendo en cuenta que se paga la entrada general \$18 más la ubicación más barata \$3), cree que éste es:

CARO JUSTO BARATO

10) Cree que la información y asesoramiento general que recibe el turista que visita la ciudad es:

MUY BUENA BUENA REGULAR MALA **MUY MALA** NS/NC

NOMBRE: PATRICIA BIANCHI

Marcar con negrita la respuesta correcta

Sexo: **F** M

Edad: 48

Reside en Gualeguaychú: **SI** NO

- 1) Piensa que la ciudad está preparada para recibir la cantidad de turistas que recibe cada temporada alta de verano?

SI **NO** NS/NC

- 2) Cree que la capacidad de alojamiento que posee la ciudad, en relación a la cantidad de turistas que recibe en temporada de verano es:

SUFICIENTE **INSUFICIENTE** NS/NC

- 3) Cree que la cantidad de establecimientos gastronómicos que posee la ciudad, en relación a la cantidad de turistas que recibe en temporada de verano es:

SUFICIENTE **INSUFICIENTE** NS/NC

- 4) Piensa que la organización general del evento carnaval es:

MUY BUENA BUENA REGULAR **MALA** MUY MALA

- 5) Tiene conocimiento acerca de cuál es la entidad que organiza el evento?

SI NO

Si su respuesta es si continúa en la pregunta 6. Si su respuesta es no continúa en la pregunta 7.

- 6) Cree que la Comisión Directiva actual es apta para gestionar la organización del carnaval?

SI **NO** NS/NC

- 7) En cuanto a la venta de entradas y ubicaciones, cree que éstas se realizan de manera:

MUY ORGANIZADA ORGANIZADA **DESORGANIZADA** NS/NC

- 8) Está de acuerdo en que la venta de entradas y de ubicaciones se realicen en forma separada?

SI **NO**

- 9) En cuánto al precio total que debe pagar para ver el espectáculo (cuyo valor mínimo es de \$21 por persona, teniendo en cuenta que se paga la entrada general \$18 más la ubicación más barata \$3), cree que éste es:

CARO **JUSTO** BARATO

- 10) Cree que la información y asesoramiento general que recibe el turista que visita la ciudad es:

MUY BUENA BUENA REGULAR **MALA** MUY MALA NS/NC

NOMBRE: SILVIA BULZANO

Marcar con negrita la respuesta correcta

Sexo: F M

Edad: **55**

Reside en Gualeguaychú: SI NO

1) Piensa que la ciudad está preparada para recibir la cantidad de turistas que recibe cada temporada alta de verano?

SI NO NS/NC

2) Cree que la capacidad de alojamiento que posee la ciudad, en relación a la cantidad de turistas que recibe en temporada de verano es:

SUFICIENTE INSUFICIENTE NS/NC

3) Cree que la cantidad de establecimientos gastronómicos que posee la ciudad, en relación a la cantidad de turistas que recibe en temporada de verano es:

SUFICIENTE INSUFICIENTE NS/NC

4) Piensa que la organización general del evento carnaval es:

MUY BUENA BUENA REGULAR MALA MUY MALA

5) Tiene conocimiento acerca de cuál es la entidad que organiza el evento?

SI NO

Si su respuesta es si continúa en la pregunta 6. Si su respuesta es no continúa en la pregunta 7.

6) Cree que la Comisión Directiva actual es apta para gestionar la organización del carnaval?

SI NO NS/NC

7) En cuanto a la venta de entradas y ubicaciones, cree que éstas se realizan de manera:

MUY ORGANIZADA ORGANIZADA DESORGANIZADA NS/NC

8) Está de acuerdo en que la venta de entradas y de ubicaciones se realicen en forma separada?

SI NO

9) En cuánto al precio total que debe pagar para ver el espectáculo (cuyo valor mínimo es de \$21 por persona, teniendo en cuenta que se paga la entrada general \$18 más la ubicación más barata \$3), cree que éste es:

CARO JUSTO BARATO

10) Cree que la información y asesoramiento general que recibe el turista que visita la ciudad es:

MUY BUENA BUENA REGULAR MALA MUY MALA NS/NC

NOMBRE: ALMEIDA CECILIA

Marcar con negrita la respuesta correcta

Sexo: **F** M
Edad: 48
Reside en Gualeguaychú: **SI** NO

1) Piensa que la ciudad está preparada para recibir la cantidad de turistas que recibe cada temporada alta de verano?

SI **NO** NS/NC

2) Cree que la capacidad de alojamiento que posee la ciudad, en relación a la cantidad de turistas que recibe en temporada de verano es:

SUFICIENTE **INSUFICIENTE** NS/NC

3) Cree que la cantidad de establecimientos gastronómicos que posee la ciudad, en relación a la cantidad de turistas que recibe en temporada de verano es:

SUFICIENTE INSUFICIENTE NS/NC

4) Piensa que la organización general del evento carnaval es:

MUY BUENA BUENA REGULAR **MALA** MUY MALA

5) Tiene conocimiento acerca de cuál es la entidad que organiza el evento?

SI NO

Si su respuesta es si continúa en la pregunta 6. Si su respuesta es no continúa en la pregunta 7.

6) Cree que la Comisión Directiva actual es apta para gestionar la organización del carnaval?

SI **NO** NS/NC

7) En cuanto a la venta de entradas y ubicaciones, cree que éstas se realizan de manera:

MUY ORGANIZADA ORGANIZADA **DESORGANIZADA** NS/NC

8) Está de acuerdo en que la venta de entradas y de ubicaciones se realicen en forma separada?

SI **NO**

9) En cuánto al precio total que debe pagar para ver el espectáculo (cuyo valor mínimo es de \$21 por persona, teniendo en cuenta que se paga la entrada general \$18 más la ubicación más barata \$3), cree que éste es:

CARO JUSTO BARATO

10) Cree que la información y asesoramiento general que recibe el turista que visita la ciudad es:

MUY BUENA BUENA **REGULAR** MALA MUY MALA NS/NC

NOMBRE: AGUSTINA ZARAGOZA

Marcar con negrita la respuesta correcta

Sexo: **F** M

Edad: 25

Reside en Gualeguaychú: **SI** NO

- 1) Piensa que la ciudad está preparada para recibir la cantidad de turistas que recibe cada temporada alta de verano?

SI **NO** NS/NC

- 2) Cree que la capacidad de alojamiento que posee la ciudad, en relación a la cantidad de turistas que recibe en temporada de verano es:

SUFICIENTE **INSUFICIENTE** NS/NC

- 3) Cree que la cantidad de establecimientos gastronómicos que posee la ciudad, en relación a la cantidad de turistas que recibe en temporada de verano es:

SUFICIENTE INSUFICIENTE **NS/NC**

- 4) Piensa que la organización general del evento carnaval es:

MUY BUENA **BUENA** REGULAR MALA MUY MALA

- 5) Tiene conocimiento acerca de cuál es la entidad que organiza el evento?

SI NO

Si su respuesta es si continúa en la pregunta 6. Si su respuesta es no continúa en la pregunta 7.

- 6) Cree que la Comisión Directiva actual es apta para gestionar la organización del carnaval?

SI NO NS/NC

- 7) En cuanto a la venta de entradas y ubicaciones, cree que éstas se realizan de manera:

MUY ORGANIZADA ORGANIZADA **DESORGANIZADA** NS/NC

- 8) Está de acuerdo en que la venta de entradas y de ubicaciones se realicen en forma separada?

SI NO

- 9) En cuánto al precio total que debe pagar para ver el espectáculo (cuyo valor mínimo es de \$21 por persona, teniendo en cuenta que se paga la entrada general \$18 más la ubicación más barata \$3), cree que éste es:

CARO **JUSTO** BARATO

- 10) Cree que la información y asesoramiento general que recibe el turista que visita la ciudad es:

MUY BUENA **BUENA** REGULAR MALA MUY MALA NS/NC

NOMBRE: CALLEJAS ADRIAN

Marcar con negrita la respuesta correcta

Sexo: F M
Edad:21
Reside en Gualeguaychú: SI NO

1) Piensa que la ciudad está preparada para recibir la cantidad de turistas que recibe cada temporada alta de verano?

SI NO NS/NC

2) Cree que la capacidad de alojamiento que posee la ciudad, en relación a la cantidad de turistas que recibe en temporada de verano es:

SUFICIENTE INSUFICIENTE NS/NC

3) Cree que la cantidad de establecimientos gastronómicos que posee la ciudad, en relación a la cantidad de turistas que recibe en temporada de verano es:

SUFICIENTE INSUFICIENTE NS/NC

4) Piensa que la organización general del evento carnaval es:

MUY BUENA BUENA REGULAR MALA MUY MALA

5) Tiene conocimiento acerca de cuál es la entidad que organiza el evento?

SI NO

Si su respuesta es si continúa en la pregunta 6. Si su respuesta es no continúa en la pregunta 7.

6) Cree que la Comisión Directiva actual es apta para gestionar la organización del carnaval?

SI NO NS/NC

7) En cuanto a la venta de entradas y ubicaciones, cree que éstas se realizan de manera:

MUY ORGANIZADA ORGANIZADA DESORGANIZADA NS/NC

8) Está de acuerdo en que la venta de entradas y de ubicaciones se realicen en forma separada?

SI NO

9) En cuánto al precio total que debe pagar para ver el espectáculo (cuyo valor mínimo es de \$21 por persona, teniendo en cuenta que se paga la entrada general \$18 más la ubicación más barata \$3), cree que éste es:

CARO JUSTO BARATO

10) Cree que la información y asesoramiento general que recibe el turista que visita la ciudad es:

MUY BUENA BUENA REGULAR MALA MUY MALA NS/NC

NOMBRE: CÁCERES JUAN MANUEL

Marcar con negrita la respuesta correcta

Sexo: F **M**
Edad:
Reside en Gualeguaychú: **SI** NO

1) Piensa que la ciudad está preparada para recibir la cantidad de turistas que recibe cada temporada alta de verano?

SI **NO** NS/NC

2) Cree que la capacidad de alojamiento que posee la ciudad, en relación a la cantidad de turistas que recibe en temporada de verano es:

SUFICIENTE **INSUFICIENTE** NS/NC

3) Cree que la cantidad de establecimientos gastronómicos que posee la ciudad, en relación a la cantidad de turistas que recibe en temporada de verano es:

SUFICIENTE **INSUFICIENTE** NS/NC

4) Piensa que la organización general del evento carnaval es:

MUY BUENA BUENA **REGULAR** MALA MUY MALA

5) Tiene conocimiento acerca de cuál es la entidad que organiza el evento?

SI NO

Si su respuesta es si continúa en la pregunta 6. Si su respuesta es no continúa en la pregunta 7.

6) Cree que la Comisión Directiva actual es apta para gestionar la organización del carnaval?

SI NO **NS/NC**

7) En cuanto a la venta de entradas y ubicaciones, cree que éstas se realizan de manera:

MUY ORGANIZADA ORGANIZADA **DESORGANIZADA** NS/NC

8) Está de acuerdo en que la venta de entradas y de ubicaciones se realicen en forma separada?

SI **NO**

9) En cuánto al precio total que debe pagar para ver el espectáculo (cuyo valor mínimo es de \$21 por persona, teniendo en cuenta que se paga la entrada general \$18 más la ubicación más barata \$3), cree que éste es:

CARO **JUSTO** BARATO

10) Cree que la información y asesoramiento general que recibe el turista que visita la ciudad es:

MUY BUENA BUENA REGULAR MALA MUY MALA **NS/NC**

NOMBRE: ADRIANA GRANÉ

Marcar con negrita la respuesta correcta

Sexo: F M

Edad: 52

Reside en Gualeguaychú: SI NO

- 1) Piensa que la ciudad está preparada para recibir la cantidad de turistas que llegan cada temporada alta de verano?

SI NO NS/NC

- 2) Cree que la capacidad de alojamiento que posee la ciudad, en relación a la cantidad de turistas que recibe en temporada de verano es:

SUFICIENTE INSUFICIENTE NS/NC

- 3) Cree que la cantidad de establecimientos gastronómicos que posee la ciudad, en relación a la cantidad de turistas que recibe en temporada de verano es:

SUFICIENTE INSUFICIENTE NS/NC

- 4) Piensa que la organización general del evento carnaval es:

MUY BUENA BUENA REGULAR MALA MUY MALA

- 5) Tiene conocimiento acerca de cuál es la entidad que organiza el evento?

SI NO

Si su respuesta es si continúa en la pregunta 6. Si su respuesta es no continúa en la pregunta 7.

- 6) Cree que la Comisión Directiva actual es apta para gestionar la organización del carnaval?

SI NO NS/NC

- 7) En cuanto a la venta de entradas y ubicaciones, cree que éstas se realizan de manera:

MUY ORGANIZADA ORGANIZADA DESORGANIZADA NS/NC

- 8) Está de acuerdo en que la venta de entradas y de ubicaciones se realicen en forma separada?

SI NO

- 9) En cuánto al precio total que debe pagar para ver el espectáculo (cuyo valor mínimo es de \$21 por persona, teniendo en cuenta que se paga la entrada general \$18 más la ubicación más barata \$3), cree que éste es:

CARO JUSTO BARATO

- 10) Cree que la información y asesoramiento general que recibe el turista que visita la ciudad es:

MUY BUENA BUENA REGULAR MALA MUY MALA NS/NC

NOMBRE: MARIO DANIEL BERTUZZI

Marcar con negrita la respuesta correcta

Sexo: F **M**

Edad: **41 años**

Reside en Gualeguaychú: **SI** NO

1) Piensa que la ciudad está preparada para recibir la cantidad de turistas que recibe cada temporada alta de verano?

SI **NO** NS/NC

2) Cree que la capacidad de alojamiento que posee la ciudad, en relación a la cantidad de turistas que recibe en temporada de verano es:

SUFICIENTE **INSUFICIENTE** NS/NC

3) Cree que la cantidad de establecimientos gastronómicos que posee la ciudad, en relación a la cantidad de turistas que recibe en temporada de verano es:

SUFICIENTE **INSUFICIENTE** NS/NC

4) Piensa que la organización general del evento carnaval es:

MUY BUENA BUENA **REGULAR** MALA MUY MALA

5) Tiene conocimiento acerca de cuál es la entidad que organiza el evento?

SI NO

Si su respuesta es si continúa en la pregunta 6. Si su respuesta es no continúa en la pregunta 7.

6) Cree que la Comisión Directiva actual es apta para gestionar la organización del carnaval?

SI **NO** NS/NC

7) En cuanto a la venta de entradas y ubicaciones, cree que éstas se realizan de manera:

MUY ORGANIZADA ORGANIZADA **DESORGANIZADA** NS/NC

8) Está de acuerdo en que la venta de entradas y de ubicaciones se realicen en forma separada?

SI **NO**

9) En cuánto al precio total que debe pagar para ver el espectáculo (cuyo valor mínimo es de \$21 por persona, teniendo en cuenta que se paga la entrada general \$18 más la ubicación más barata \$3), cree que éste es:

CARO JUSTO BARATO

10) Cree que la información y asesoramiento general que recibe el turista que visita la ciudad es:

MUY BUENA BUENA **REGULAR** MALA MUY MALA NS/NC

NOMBRE: MARIANA CABRERA

Marcar con negrita la respuesta correcta

Sexo: **F** M

Edad:23

Reside en Gualeguaychú: **SI** NO

1) Piensa que la ciudad está preparada para recibir la cantidad de turistas que recibe cada temporada alta de verano?

SI **NO** NS/NC

2) Cree que la capacidad de alojamiento que posee la ciudad, en relación a la cantidad de turistas que recibe en temporada de verano es:

SUFICIENTE **INSUFICIENTE** NS/NC

3) Cree que la cantidad de establecimientos gastronómicos que posee la ciudad, en relación a la cantidad de turistas que recibe en temporada de verano es:

SUFICIENTE **INSUFICIENTE** NS/NC

4) Piensa que la organización general del evento carnaval es:

MUY BUENA BUENA **REGULAR** MALA MUY MALA

5) Tiene conocimiento acerca de cuál es la entidad que organiza el evento?

SI NO

Si su respuesta es si continúa en la pregunta 6. Si su respuesta es no continúa en la pregunta 7.

6) Cree que la Comisión Directiva actual es apta para gestionar la organización del carnaval?

SI **NO** NS/NC

7) En cuanto a la venta de entradas y ubicaciones, cree que éstas se realizan de manera:

MUY ORGANIZADA ORGANIZADA **DESORGANIZADA** NS/NC

8) Está de acuerdo en que la venta de entradas y de ubicaciones se realicen en forma separada?

SI **NO**

9) En cuánto al precio total que debe pagar para ver el espectáculo (cuyo valor mínimo es de \$21 por persona, teniendo en cuenta que se paga la entrada general \$18 más la ubicación más barata \$3), cree que éste es:

CARO **JUSTO** BARATO

10) Cree que la información y asesoramiento general que recibe el turista que visita la ciudad es:

MUY BUENA BUENA **REGULAR** MALA MUY MALA NS/NC

NOMBRE: MARÍA VERÓNICA GONZÁLEZ

Marcar con negrita la respuesta correcta

Sexo: F M

Edad: **24 años**

Reside en Gualeguaychú: SI NO

1) Piensa que la ciudad está preparada para recibir la cantidad de turistas que recibe cada temporada alta de verano?

SI NO NS/NC

2) Cree que la capacidad de alojamiento que posee la ciudad, en relación a la cantidad de turistas que recibe en temporada de verano es:

SUFICIENTE INSUFICIENTE NS/NC

3) Cree que la cantidad de establecimientos gastronómicos que posee la ciudad, en relación a la cantidad de turistas que recibe en temporada de verano es:

SUFICIENTE INSUFICIENTE NS/NC

4) Piensa que la organización general del evento carnaval es:

MUY BUENA BUENA REGULAR MALA MUY MALA

5) Tiene conocimiento acerca de cuál es la entidad que organiza el evento?

SI NO

Si su respuesta es si continúa en la pregunta 6. Si su respuesta es no continúa en la pregunta 7.

6) Cree que la Comisión Directiva actual es apta para gestionar la organización del carnaval?

SI NO NS/NC

7) En cuanto a la venta de entradas y ubicaciones, cree que éstas se realizan de manera:

MUY ORGANIZADA ORGANIZADA DESORGANIZADA

8) Está de acuerdo en que la venta de entradas y de ubicaciones se realicen en forma separada?

SI NO

9) En cuánto al precio total que debe pagar para ver el espectáculo (cuyo valor mínimo es de \$21 por persona, teniendo en cuenta que se paga la entrada general \$18 más la ubicación más barata \$3), cree que éste es:

CARO JUSTO BARATO

10) Cree que la información y asesoramiento general que recibe el turista que visita la ciudad es:

MUY BUENA BUENA REGULAR MALA MUY MALA NS/NC

NOMBRE: TROSELLO, YANINA

Marcar con negrita la respuesta correcta

Sexo: **F** M

Edad:

Reside en Gualeguaychú: **SI** NO

- 1) Piensa que la ciudad está preparada para recibir la cantidad de turistas que recibe cada temporada alta de verano?

SI NO NS/NC

- 2) Cree que la capacidad de alojamiento que posee la ciudad, en relación a la cantidad de turistas que recibe en temporada de verano es:

SUFICIENTE INSUFICIENTE NS/NC

- 3) Cree que la cantidad de establecimientos gastronómicos que posee la ciudad, en relación a la cantidad de turistas que recibe en temporada de verano es:

SUFICIENTE INSUFICIENTE NS/NC

- 4) Piensa que la organización general del evento carnaval es:

MUY BUENA **BUENA** REGULAR MALA MUY MALA

- 5) Tiene conocimiento acerca de cuál es la entidad que organiza el evento?

SI **NO**

Si su respuesta es si continúa en la pregunta 6. Si su respuesta es no continúa en la pregunta 7.

- 6) Cree que la Comisión Directiva actual es apta para gestionar la organización del carnaval?

SI **NO** NS/NC

- 7) En cuanto a la venta de entradas y ubicaciones, cree que éstas se realizan de manera:

MUY ORGANIZADA **ORGANIZADA** DESORGANIZADA NS/NC

- 8) Está de acuerdo en que la venta de entradas y de ubicaciones se realicen en forma separada?

SI NO

- 9) En cuánto al precio total que debe pagar para ver el espectáculo (cuyo valor mínimo es de \$21 por persona, teniendo en cuenta que se paga la entrada general \$18 más la ubicación más barata \$3), cree que éste es:

CARO **JUSTO** BARATO

- 10) Cree que la información y asesoramiento general que recibe el turista que visita la ciudad es:

MUY BUENA **BUENA** REGULAR MALA MUY MALA NS/NC

NOMBRE: GRANÉ PABLO

Marcar con negrita la respuesta correcta

Sexo: F **M**

Edad:

Reside en Gualeguaychú: **SI** NO

- 1) Piensa que la ciudad está preparada para recibir la cantidad de turistas que recibe cada temporada alta de verano?

SI **NO** NS/NC

- 2) Cree que la capacidad de alojamiento que posee la ciudad, en relación a la cantidad de turistas que recibe en temporada de verano es:

SUFICIENTE **INSUFICIENTE** NS/NC

- 3) Cree que la cantidad de establecimientos gastronómicos que posee la ciudad, en relación a la cantidad de turistas que recibe en temporada de verano es:

SUFICIENTE **INSUFICIENTE** NS/NC

- 4) Piensa que la organización general del evento carnaval es:

MUY BUENA BUENA REGULAR **MALA** MUY MALA

- 5) Tiene conocimiento acerca de cuál es la entidad que organiza el evento?

SI NO

Si su respuesta es si continúa en la pregunta 6. Si su respuesta es no continúa en la pregunta 7.

- 6) Cree que la Comisión Directiva actual es apta para gestionar la organización del carnaval?

SI **NO** NS/NC

- 7) En cuanto a la venta de entradas y ubicaciones, cree que éstas se realizan de manera:

MUY ORGANIZADA ORGANIZADA **DESORGANIZADA** NS/NC

- 8) Está de acuerdo en que la venta de entradas y de ubicaciones se realicen en forma separada?

SI **NO**

- 9) En cuánto al precio total que debe pagar para ver el espectáculo (cuyo valor mínimo es de \$21 por persona, teniendo en cuenta que se paga la entrada general \$18 más la ubicación más barata \$3), cree que éste es:

CARO **JUSTO** BARATO

- 10) Cree que la información y asesoramiento general que recibe el turista que visita la ciudad es:

MUY BUENA **BUENA** REGULAR MALA MUY MALA NS/NC

NOMBRE: SCHUMANS PABLO

Marcar con negrita la respuesta correcta

Sexo: F M
Edad:
Reside en Gualeguaychú: SI NO

1) Piensa que la ciudad está preparada para recibir la cantidad de turistas que recibe cada temporada alta de verano?

SI NO NS/NC

2) Cree que la capacidad de alojamiento que posee la ciudad, en relación a la cantidad de turistas que recibe en temporada de verano es:

SUFICIENTE INSUFICIENTE NS/NC

3) Cree que la cantidad de establecimientos gastronómicos que posee la ciudad, en relación a la cantidad de turistas que recibe en temporada de verano es:

SUFICIENTE INSUFICIENTE NS/NC

4) Piensa que la organización general del evento carnaval es:

MUY BUENA BUENA REGULAR MALA MUY MALA

5) Tiene conocimiento acerca de cuál es la entidad que organiza el evento?

SI NO

Si su respuesta es si continúa en la pregunta 6. Si su respuesta es no continúa en la pregunta 7.

6) Cree que la Comisión Directiva actual es apta para gestionar la organización del carnaval?

SI NO NS/NC

7) En cuanto a la venta de entradas y ubicaciones, cree que éstas se realizan de manera:

MUY ORGANIZADA ORGANIZADA DESORGANIZADA NS/NC

8) Está de acuerdo en que la venta de entradas y de ubicaciones se realicen en forma separada?

SI NO

9) En cuánto al precio total que debe pagar para ver el espectáculo (cuyo valor mínimo es de \$21 por persona, teniendo en cuenta que se paga la entrada general \$18 más la ubicación más barata \$3), cree que éste es:

CARO JUSTO BARATO

10) Cree que la información y asesoramiento general que recibe el turista que visita la ciudad es:

MUY BUENA BUENA REGULAR MALA MUY MALA NS/NC

NOMBRE: LUCÍA MELCHIORI

Marcar con negrita la respuesta correcta

Sexo: F M
Edad:
Reside en Gualeguaychú: SI NO

1) Piensa que la ciudad está preparada para recibir la cantidad de turistas que recibe cada temporada alta de verano?

SI NO NS/NC

2) Cree que la capacidad de alojamiento que posee la ciudad, en relación a la cantidad de turistas que recibe en temporada de verano es:

SUFICIENTE INSUFICIENTE NS/NC

3) Cree que la cantidad de establecimientos gastronómicos que posee la ciudad, en relación a la cantidad de turistas que recibe en temporada de verano es:

SUFICIENTE INSUFICIENTE NS/NC

4) Piensa que la organización general del evento carnaval es:

MUY BUENA BUENA REGULAR MALA MUY MALA

5) Tiene conocimiento acerca de cuál es la entidad que organiza el evento?

SI NO

Si su respuesta es si continúa en la pregunta 6. Si su respuesta es no continúa en la pregunta 7.

6) Cree que la Comisión Directiva actual es apta para gestionar la organización del carnaval?

SI NO NS/NC

7) En cuanto a la venta de entradas y ubicaciones, cree que éstas se realizan de manera:

MUY ORGANIZADA ORGANIZADA DESORGANIZADA NS/NC

8) Está de acuerdo en que la venta de entradas y de ubicaciones se realicen en forma separada?

SI NO

9) En cuánto al precio total que debe pagar para ver el espectáculo (cuyo valor mínimo es de \$21 por persona, teniendo en cuenta que se paga la entrada general \$18 más la ubicación más barata \$3), cree que éste es:

CARO JUSTO BARATO

10) Cree que la información y asesoramiento general que recibe el turista que visita la ciudad es:

MUY BUENA BUENA REGULAR MALA MUY MALA NS/NC

NOMBRE: BRENDA GROTTTER

Marcar con negrita la respuesta correcta

Sexo: F M

Edad: 31

Reside en Gualeguaychú: SI NO

1) Piensa que la ciudad está preparada para recibir la cantidad de turistas que recibe cada temporada alta de verano?

SI NO NS/NC

2) Cree que la capacidad de alojamiento que posee la ciudad, en relación a la cantidad de turistas que recibe en temporada de verano es:

SUFICIENTE INSUFICIENTE NS/NC

3) Cree que la cantidad de establecimientos gastronómicos que posee la ciudad, en relación a la cantidad de turistas que recibe en temporada de verano es:

SUFICIENTE INSUFICIENTE NS/NC

4) Piensa que la organización general del evento carnaval es:

MUY BUENA BUENA REGULAR MALA MUY MALA

5) Tiene conocimiento acerca de cuál es la entidad que organiza el evento?

SI NO

Si su respuesta es si continúa en la pregunta 6. Si su respuesta es no continúa en la pregunta 7.

6) Cree que la Comisión Directiva actual es apta para gestionar la organización del carnaval?

SI NO NS/NC

7) En cuanto a la venta de entradas y ubicaciones, cree que éstas se realizan de manera:

MUY ORGANIZADA ORGANIZADA DESORGANIZADA NS/NC

8) Está de acuerdo en que la venta de entradas y de ubicaciones se realicen en forma separada?

SI NO

9) En cuánto al precio total que debe pagar para ver el espectáculo (cuyo valor mínimo es de \$21 por persona, teniendo en cuenta que se paga la entrada general \$18 más la ubicación más barata \$3), cree que éste es:

CARO JUSTO BARATO

10) Cree que la información y asesoramiento general que recibe el turista que visita la ciudad es:

MUY BUENA BUENA REGULAR MALA MUY MALA NS/NC

NOMBRE: CASANOVA, YARI AARON

Marcar con negrita la respuesta correcta

Sexo: F **M**

Edad: 23

Reside en Gualeguaychú: **SI** NO

1) Piensa que la ciudad está preparada para recibir la cantidad de turistas que recibe cada temporada alta de verano?

SI NO NS/NC

2) Cree que la capacidad de alojamiento que posee la ciudad, en relación a la cantidad de turistas que recibe en temporada de verano es:

SUFICIENTE **INSUFICIENTE** NS/NC

3) Cree que la cantidad de establecimientos gastronómicos que posee la ciudad, en relación a la cantidad de turistas que recibe en temporada de verano es:

SUFICIENTE **INSUFICIENTE** NS/NC

4) Piensa que la organización general del evento carnaval es:

MUY BUENA BUENA **REGULAR** MALA MUY MALA

5) Tiene conocimiento acerca de cuál es la entidad que organiza el evento?

SI NO

Si su respuesta es si continúa en la pregunta 6. Si su respuesta es no continúa en la pregunta 7.

6) Cree que la Comisión Directiva actual es apta para gestionar la organización del carnaval?

SI **NO** NS/NC

7) En cuanto a la venta de entradas y ubicaciones, cree que éstas se realizan de manera:

MUY ORGANIZADA ORGANIZADA **DESORGANIZADA** NS/NC

8) Está de acuerdo en que la venta de entradas y de ubicaciones se realicen en forma separada?

SI **NO**

9) En cuánto al precio total que debe pagar para ver el espectáculo (cuyo valor mínimo es de \$21 por persona, teniendo en cuenta que se paga la entrada general \$18 más la ubicación más barata \$3), cree que éste es:

CARO **JUSTO** BARATO

10) Cree que la información y asesoramiento general que recibe el turista que visita la ciudad es:

MUY BUENA **BUENA** REGULAR MALA MUY MALA NS/NC

NOMBRE: M. LAURA FEILÚ

Marcar con negrita la respuesta correcta

Sexo: F M

Edad: 33

Reside en Gualeguaychú: SI NO

1) Piensa que la ciudad está preparada para recibir la cantidad de turistas que recibe cada temporada alta de verano?

SI NO NS/NC

2) Cree que la capacidad de alojamiento que posee la ciudad, en relación a la cantidad de turistas que recibe en temporada de verano es:

SUFICIENTE INSUFICIENTE NS/NC

3) Cree que la cantidad de establecimientos gastronómicos que posee la ciudad, en relación a la cantidad de turistas que recibe en temporada de verano es:

SUFICIENTE INSUFICIENTE NS/NC

4) Piensa que la organización general del evento carnaval es:

MUY BUENA BUENA REGULAR MALA MUY MALA

5) Tiene conocimiento acerca de cuál es la entidad que organiza el evento?

SI NO

Si su respuesta es si continúa en la pregunta 6. Si su respuesta es no continúa en la pregunta 7.

6) Cree que la Comisión Directiva actual es apta para gestionar la organización del carnaval?

SI NO NS/NC

7) En cuanto a la venta de entradas y ubicaciones, cree que éstas se realizan de manera:

MUY ORGANIZADA ORGANIZADA DESORGANIZADA NS/NC

8) Está de acuerdo en que la venta de entradas y de ubicaciones se realicen en forma separada?

SI NO

9) En cuánto al precio total que debe pagar para ver el espectáculo (cuyo valor mínimo es de \$21 por persona, teniendo en cuenta que se paga la entrada general \$18 más la ubicación más barata \$3), cree que éste es:

CARO JUSTO BARATO

10) Cree que la información y asesoramiento general que recibe el turista que visita la ciudad es:

MUY BUENA BUENA REGULAR MALA MUY MALA NS/NC

NOMBRE: CONSTANZA DARCHÉS

Marcar con negrita la respuesta correcta

Sexo: F M

Edad: 34

Reside en Gualeguaychú: SI NO

1) Piensa que la ciudad está preparada para recibir la cantidad de turistas que recibe cada temporada alta de verano?

SI NO NS/NC

2) Cree que la capacidad de alojamiento que posee la ciudad, en relación a la cantidad de turistas que recibe en temporada de verano es:

SUFICIENTE INSUFICIENTE NS/NC

3) Cree que la cantidad de establecimientos gastronómicos que posee la ciudad, en relación a la cantidad de turistas que recibe en temporada de verano es:

SUFICIENTE INSUFICIENTE NS/NC

4) Piensa que la organización general del evento carnaval es:

MUY BUENA BUENA REGULAR MALA MUY MALA

5) Tiene conocimiento acerca de cuál es la entidad que organiza el evento?

SI NO

Si su respuesta es si continúa en la pregunta 6. Si su respuesta es no continúa en la pregunta 7.

6) Cree que la Comisión Directiva actual es apta para gestionar la organización del carnaval?

SI NO NS/NC

7) En cuanto a la venta de entradas y ubicaciones, cree que éstas se realizan de manera:

MUY ORGANIZADA ORGANIZADA DESORGANIZADA NS/NC

8) Está de acuerdo en que la venta de entradas y de ubicaciones se realicen en forma separada?

SI NO

9) En cuánto al precio total que debe pagar para ver el espectáculo (cuyo valor mínimo es de \$21 por persona, teniendo en cuenta que se paga la entrada general \$18 más la ubicación más barata \$3), cree que éste es:

CARO JUSTO BARATO

10) Cree que la información y asesoramiento general que recibe el turista que visita la ciudad es:

MUY BUENA BUENA REGULAR MALA MUY MALA NS/NC

NOMBRE: PABLO CANO

Marcar con negrita la respuesta correcta:

Sexo: F **M**
Edad: 23
Reside en Gualeguaychú: **SI** NO

1) Piensa que la ciudad está preparada para recibir la cantidad de turistas que recibe cada temporada alta de verano?

SI **NO** NS/NC

2) Cree que la capacidad de alojamiento que posee la ciudad, en relación a la cantidad de turistas que recibe en temporada de verano es:

SUFICIENTE INSUFICIENTE NS/NC

3) Cree que la cantidad de establecimientos gastronómicos que posee la ciudad, en relación a la cantidad de turistas que recibe en temporada de verano es:

SUFICIENTE INSUFICIENTE NS/NC

4) Piensa que la organización general del evento carnaval es:

MUY BUENA BUENA **REGULAR** MALA MUY MALA

5) Tiene conocimiento acerca de cuál es la entidad que organiza el evento?

SI NO

Si su respuesta es si continúa en la pregunta 6. Si su respuesta es no continúa en la pregunta 7.

6) Cree que la Comisión Directiva actual es apta para gestionar la organización del carnaval?

SI **NO** NS/NC

7) En cuanto a la venta de entradas y ubicaciones, cree que éstas se realizan de manera:

MUY ORGANIZADA ORGANIZADA **DESORGANIZADA** NS/NC

8) Está de acuerdo en que la venta de entradas y de ubicaciones se realicen en forma separada?

SI **NO**

9) En cuánto al precio total que debe pagar para ver el espectáculo (cuyo valor mínimo es de \$21 por persona, teniendo en cuenta que se paga la entrada general \$18 más la ubicación más barata \$3), cree que éste es:

CARO **JUSTO** BARATO

10) Cree que la información y asesoramiento general que recibe el turista que visita la ciudad es:

MUY BUENA **BUENA** REGULAR MALA MUY MALA NS/NC

NOMBRE: PATRICIA PARDELO

Marcar con negrita la respuesta correcta

Sexo: F M

Edad:

Reside en Gualeguaychú: SI NO

1) Piensa que la ciudad está preparada para recibir la cantidad de turistas que recibe cada temporada alta de verano?

SI NO

2) Cree que la capacidad de alojamiento que posee la ciudad, en relación a la cantidad de turistas que recibe en temporada de verano es:

SUFICIENTE INSUFICIENTE NS/NC

3) Cree que la cantidad de establecimientos gastronómicos que posee la ciudad, en relación a la cantidad de turistas que recibe en temporada de verano es:

SUFICIENTE INSUFICIENTE NS/NC

4) Piensa que la organización general del evento carnaval es:

MUY BUENA BUENA REGULAR MALA MUY MALA

5) Tiene conocimiento acerca de cuál es la entidad que organiza el evento?

SI NO

Si su respuesta es si continúa en la pregunta 6. Si su respuesta es no continúa en la pregunta 7.

6) Cree que la Comisión Directiva actual es apta para gestionar la organización del carnaval?

SI NO NS/NC

7) En cuanto a la venta de entradas y ubicaciones, cree que éstas se realizan de manera:

MUY ORGANIZADA ORGANIZADA DESORGANIZADA NS/NC

8) Está de acuerdo en que la venta de entradas y de ubicaciones se realicen en forma separada?

SI NO

9) En cuánto al precio total que debe pagar para ver el espectáculo (cuyo valor mínimo es de \$21 por persona, teniendo en cuenta que se paga la entrada general \$18 más la ubicación más barata \$3), cree que éste es:

CARO JUSTO BARATO

10) Cree que la información y asesoramiento general que recibe el turista que visita la ciudad es:

MUY BUENA BUENA REGULAR MALA MUY MALA NS/NC

NOMBRE: DAGOSTINA ABRAHAM

Marcar con negrita la respuesta correcta

Sexo: F M

Edad: 33

Reside en Gualeguaychú: SI NO

1) Piensa que la ciudad está preparada para recibir la cantidad de turistas que recibe cada temporada alta de verano?

SI NO NS/NC

2) Cree que la capacidad de alojamiento que posee la ciudad, en relación a la cantidad de turistas que recibe en temporada de verano es:

SUFICIENTE INSUFICIENTE NS/NC

3) Cree que la cantidad de establecimientos gastronómicos que posee la ciudad, en relación a la cantidad de turistas que recibe en temporada de verano es:

SUFICIENTE INSUFICIENTE NS/NC

4) Piensa que la organización general del evento carnaval es:

MUY BUENA BUENA REGULAR MALA MUY MALA

5) Tiene conocimiento acerca de cuál es la entidad que organiza el evento?

SI NO

Si su respuesta es si continúa en la pregunta 6. Si su respuesta es no continúa en la pregunta 7.

6) Cree que la Comisión Directiva actual es apta para gestionar la organización del carnaval?

SI NO NS/NC

7) En cuanto a la venta de entradas y ubicaciones, cree que éstas se realizan de manera:

MUY ORGANIZADA ORGANIZADA DESORGANIZADA NS/NC

8) Está de acuerdo en que la venta de entradas y de ubicaciones se realicen en forma separada?

SI NO

9) En cuánto al precio total que debe pagar para ver el espectáculo (cuyo valor mínimo es de \$21 por persona, teniendo en cuenta que se paga la entrada general \$18 más la ubicación más barata \$3), cree que éste es:

CARO JUSTO BARATO

10) Cree que la información y asesoramiento general que recibe el turista que visita la ciudad es:

MUY BUENA BUENA REGULAR MALA MUY MALA NS/NC

NOMBRE: PATRICIO

Marcar con negrita la respuesta correcta

Sexo: F **M**

Edad: **27**

Reside en Gualeguaychú: **SI** NO

1) Piensa que la ciudad está preparada para recibir la cantidad de turistas que recibe cada temporada alta de verano?

SI **NO**

2) Cree que la capacidad de alojamiento que posee la ciudad, en relación a la cantidad de turistas que recibe en temporada de verano es:

SUFICIENTE **INSUFICIENTE** NS/NC

3) Cree que la cantidad de establecimientos gastronómicos que posee la ciudad, en relación a la cantidad de turistas que recibe en temporada de verano es:

SUFICIENTE **INSUFICIENTE** NS/NC

4) Piensa que la organización general del evento carnaval es:

MUY BUENA BUENA REGULAR **MALA** MUY MALA

5) Tiene conocimiento acerca de cuál es la entidad que organiza el evento?

SI NO

Si su respuesta es si continúa en la pregunta 6. Si su respuesta es no continúa en la pregunta 7.

6) Cree que la Comisión Directiva actual es apta para gestionar la organización del carnaval?

SI **NO** NS/NC

7) En cuanto a la venta de entradas y ubicaciones, cree que éstas se realizan de manera:

MUY ORGANIZADA ORGANIZADA **DESORGANIZADA** NS/NC

8) Está de acuerdo en que la venta de entradas y de ubicaciones se realicen en forma separada?

SI **NO**

9) En cuánto al precio total que debe pagar para ver el espectáculo (cuyo valor mínimo es de \$21 por persona, teniendo en cuenta que se paga la entrada general \$18 más la ubicación más barata \$3), cree que éste es:

CARO JUSTO BARATO

10) Cree que la información y asesoramiento general que recibe el turista que visita la ciudad es:

MUY BUENA BUENA REGULAR **MALA** MUY MALA NS/NC

NOMBRE: GABRIELA GÓMEZ

Marcar con negrita la respuesta correcta

Sexo: F M

Edad: 28

Reside en Gualeguaychú: SI NO

1) Piensa que la ciudad está preparada para recibir la cantidad de turistas que recibe cada temporada alta de verano?

SI NO NS/NC

2) Cree que la capacidad de alojamiento que posee la ciudad, en relación a la cantidad de turistas que recibe en temporada de verano es:

SUFICIENTE INSUFICIENTE NS/NC

3) Cree que la cantidad de establecimientos gastronómicos que posee la ciudad, en relación a la cantidad de turistas que recibe en temporada de verano es:

SUFICIENTE INSUFICIENTE NS/NC

4) Piensa que la organización general del evento carnaval es:

MUY BUENA BUENA REGULAR MALA MUY MALA

5) Tiene conocimiento acerca de cuál es la entidad que organiza el evento?

SI NO

Si su respuesta es si continúa en la pregunta 6. Si su respuesta es no continúa en la pregunta 7.

6) Cree que la Comisión Directiva actual es apta para gestionar la organización del carnaval?

SI NO NS/NC

7) En cuanto a la venta de entradas y ubicaciones, cree que éstas se realizan de manera:

MUY ORGANIZADA ORGANIZADA DESORGANIZADA NS/NC

8) Está de acuerdo en que la venta de entradas y de ubicaciones se realicen en forma separada?

SI NO

9) En cuánto al precio total que debe pagar para ver el espectáculo (cuyo valor mínimo es de \$21 por persona, teniendo en cuenta que se paga la entrada general \$18 más la ubicación más barata \$3), cree que éste es:

CARO JUSTO BARATO

10) Cree que la información y asesoramiento general que recibe el turista que visita la ciudad es:

MUY BUENA BUENA REGULAR MALA MUY MALA NS/NC

NOMBRE: CATALINA TARANTINO

Marcar con negrita la respuesta correcta

Sexo: F M

Edad: 52

Reside en Gualeguaychú: SI NO

1) Piensa que la ciudad está preparada para recibir la cantidad de turistas que recibe cada temporada alta de verano?

SI NO NS/NC

2) Cree que la capacidad de alojamiento que posee la ciudad, en relación a la cantidad de turistas que recibe en temporada de verano es:

SUFICIENTE INSUFICIENTE NS/NC

3) Cree que la cantidad de establecimientos gastronómicos que posee la ciudad, en relación a la cantidad de turistas que recibe en temporada de verano es:

SUFICIENTE INSUFICIENTE NS/NC

4) Piensa que la organización general del evento carnaval es:

MUY BUENA BUENA REGULAR MALA MUY MALA

5) Tiene conocimiento acerca de cuál es la entidad que organiza el evento?

SI NO

Si su respuesta es si continúa en la pregunta 6. Si su respuesta es no continúa en la pregunta 7.

6) Cree que la Comisión Directiva actual es apta para gestionar la organización del carnaval?

SI NO NS/NC

7) En cuanto a la venta de entradas y ubicaciones, cree que éstas se realizan de manera:

MUY ORGANIZADA ORGANIZADA DESORGANIZADA NS/NC

8) Está de acuerdo en que la venta de entradas y de ubicaciones se realicen en forma separada?

SI NO

9) En cuánto al precio total que debe pagar para ver el espectáculo (cuyo valor mínimo es de \$21 por persona, teniendo en cuenta que se paga la entrada general \$18 más la ubicación más barata \$3), cree que éste es:

CARO JUSTO BARATO

10) Cree que la información y asesoramiento general que recibe el turista que visita la ciudad es:

MUY BUENA BUENA REGULAR MALA MUY MALA NS/NC

NOMBRE: RAUL FORJEAUX

Marcar con negrita la respuesta correcta

Sexo: F **M**

Edad: 53

Reside en Gualeguaychú: **SI** NO

1) Piensa que la ciudad está preparada para recibir la cantidad de turistas que recibe cada temporada alta de verano?

SI **NO** NS/NC

2) Cree que la capacidad de alojamiento que posee la ciudad, en relación a la cantidad de turistas que recibe en temporada de verano es:

SUFICIENTE **INSUFICIENTE** NS/NC

3) Cree que la cantidad de establecimientos gastronómicos que posee la ciudad, en relación a la cantidad de turistas que recibe en temporada de verano es:

SUFICIENTE **INSUFICIENTE** NS/NC

4) Piensa que la organización general del evento carnaval es:

MUY BUENA BUENA REGULAR **MALA** MUY MALA

5) Tiene conocimiento acerca de cuál es la entidad que organiza el evento?

SI NO

Si su respuesta es si continúa en la pregunta 6. Si su respuesta es no continúa en la pregunta 7.

6) Cree que la Comisión Directiva actual es apta para gestionar la organización del carnaval?

SI **NO** NS/NC

7) En cuanto a la venta de entradas y ubicaciones, cree que éstas se realizan de manera:

MUY ORGANIZADA ORGANIZADA **DESORGANIZADA** NS/NC

8) Está de acuerdo en que la venta de entradas y de ubicaciones se realicen en forma separada?

SI **NO**

9) En cuánto al precio total que debe pagar para ver el espectáculo (cuyo valor mínimo es de \$21 por persona, teniendo en cuenta que se paga la entrada general \$18 más la ubicación más barata \$3), cree que éste es:

CARO **JUSTO** BARATO

10) Cree que la información y asesoramiento general que recibe el turista que visita la ciudad es:

MUY BUENA **BUENA** REGULAR MALA MUY MALA NS/NC

NOMBRE: PATRICIO COSENTINO

Marcar con negrita la respuesta correcta

Sexo: F **M**

Edad: 25

Reside en Gualeguaychú: **SI** NO

1) Piensa que la ciudad está preparada para recibir la cantidad de turistas que recibe cada temporada alta de verano?

SI **NO** NS/NC

2) Cree que la capacidad de alojamiento que posee la ciudad, en relación a la cantidad de turistas que recibe en temporada de verano es:

SUFICIENTE **INSUFICIENTE** NS/NC

3) Cree que la cantidad de establecimientos gastronómicos que posee la ciudad, en relación a la cantidad de turistas que recibe en temporada de verano es:

SUFICIENTE **INSUFICIENTE** NS/NC

4) Piensa que la organización general del evento carnaval es:

MUY BUENA BUENA REGULAR **MALA** MUY MALA

5) Tiene conocimiento acerca de cuál es la entidad que organiza el evento?

SI NO

Si su respuesta es si continúa en la pregunta 6. Si su respuesta es no continúa en la pregunta 7.

6) Cree que la Comisión Directiva actual es apta para gestionar la organización del carnaval?

SI **NO** NS/NC

7) En cuanto a la venta de entradas y ubicaciones, cree que éstas se realizan de manera:

MUY ORGANIZADA ORGANIZADA **DESORGANIZADA** NS/NC

8) Está de acuerdo en que la venta de entradas y de ubicaciones se realicen en forma separada?

SI **NO**

9) En cuánto al precio total que debe pagar para ver el espectáculo (cuyo valor mínimo es de \$21 por persona, teniendo en cuenta que se paga la entrada general \$18 más la ubicación más barata \$3), cree que éste es:

CARO **JUSTO** BARATO

10) Cree que la información y asesoramiento general que recibe el turista que visita la ciudad es:

MUY BUENA **BUENA** REGULAR MALA MUY MALA NS/NC

NOMBRE: LEONARDO MORALES

Marcar con negrita la respuesta correcta

Sexo: F **M**

Edad: 32

Reside en Gualeguaychú: **SI** NO

1) Piensa que la ciudad está preparada para recibir la cantidad de turistas que recibe cada temporada alta de verano?

SI **NO** NS/NC

2) Cree que la capacidad de alojamiento que posee la ciudad, en relación a la cantidad de turistas que recibe en temporada de verano es:

SUFICIENTE **INSUFICIENTE** NS/NC

3) Cree que la cantidad de establecimientos gastronómicos que posee la ciudad, en relación a la cantidad de turistas que recibe en temporada de verano es:

SUFICIENTE **INSUFICIENTE** NS/NC

4) Piensa que la organización general del evento carnaval es:

MUY BUENA BUENA REGULAR **MALA** MUY MALA

5) Tiene conocimiento acerca de cuál es la entidad que organiza el evento?

SI NO

Si su respuesta es si continúa en la pregunta 6. Si su respuesta es no continúa en la pregunta 7.

6) Cree que la Comisión Directiva actual es apta para gestionar la organización del carnaval?

SI **NO** NS/NC

7) En cuanto a la venta de entradas y ubicaciones, cree que éstas se realizan de manera:

MUY ORGANIZADA ORGANIZADA **DESORGANIZADA** NS/NC

8) Está de acuerdo en que la venta de entradas y de ubicaciones se realicen en forma separada?

SI **NO**

9) En cuánto al precio total que debe pagar para ver el espectáculo (cuyo valor mínimo es de \$21 por persona, teniendo en cuenta que se paga la entrada general \$18 más la ubicación más barata \$3), cree que éste es:

CARO **JUSTO** BARATO

10) Cree que la información y asesoramiento general que recibe el turista que visita la ciudad es:

MUY BUENA **BUENA** REGULAR MALA MUY MALA NS/NC

NOMBRE: FRANCISCO SOBRAL

Marcar con negrita la respuesta correcta

Sexo: F **M**

Edad: 22

Reside en Gualeguaychú: **SI** NO

1) Piensa que la ciudad está preparada para recibir la cantidad de turistas que recibe cada temporada alta de verano?

SI **NO** NS/NC

2) Cree que la capacidad de alojamiento que posee la ciudad, en relación a la cantidad de turistas que recibe en temporada de verano es:

SUFICIENTE **INSUFICIENTE** NS/NC

3) Cree que la cantidad de establecimientos gastronómicos que posee la ciudad, en relación a la cantidad de turistas que recibe en temporada de verano es:

SUFICIENTE INSUFICIENTE NS/NC

4) Piensa que la organización general del evento carnaval es:

MUY BUENA BUENA **REGULAR** MALA MUY MALA

5) Tiene conocimiento acerca de cuál es la entidad que organiza el evento?

SI NO

Si su respuesta es si continúa en la pregunta 6. Si su respuesta es no continúa en la pregunta 7.

6) Cree que la Comisión Directiva actual es apta para gestionar la organización del carnaval?

SI **NO** NS/NC

7) En cuanto a la venta de entradas y ubicaciones, cree que éstas se realizan de manera:

MUY ORGANIZADA ORGANIZADA **DESORGANIZADA** NS/NC

8) Está de acuerdo en que la venta de entradas y de ubicaciones se realicen en forma separada?

SI **NO**

9) En cuánto al precio total que debe pagar para ver el espectáculo (cuyo valor mínimo es de \$21 por persona, teniendo en cuenta que se paga la entrada general \$18 más la ubicación más barata \$3), cree que éste es:

CARO **JUSTO** BARATO

10) Cree que la información y asesoramiento general que recibe el turista que visita la ciudad es:

MUY BUENA **BUENA** REGULAR MALA MUY MALA NS/NC

NOMBRE: PAULA LONGO

Marcar con negrita la respuesta correcta

Sexo: **F** M
Edad:
Reside en Gualeguaychú: **SI** NO

1) Piensa que la ciudad está preparada para recibir la cantidad de turistas que recibe cada temporada alta de verano?

SI **NO** NS/NC

2) Cree que la capacidad de alojamiento que posee la ciudad, en relación a la cantidad de turistas que recibe en temporada de verano es:

SUFICIENTE **INSUFICIENTE** NS/NC

3) Cree que la cantidad de establecimientos gastronómicos que posee la ciudad, en relación a la cantidad de turistas que recibe en temporada de verano es:

SUFICIENTE **INSUFICIENTE** NS/NC

4) Piensa que la organización general del evento carnaval es:

MUY BUENA BUENA **REGULAR** MALA MUY MALA

5) Tiene conocimiento acerca de cuál es la entidad que organiza el evento?

SI NO

Si su respuesta es si continúa en la pregunta 6. Si su respuesta es no continúa en la pregunta 7.

6) Cree que la Comisión Directiva actual es apta para gestionar la organización del carnaval?

SI **NO** NS/NC

7) En cuanto a la venta de entradas y ubicaciones, cree que éstas se realizan de manera:

MUY ORGANIZADA ORGANIZADA **DESORGANIZADA** NS/NC

8) Está de acuerdo en que la venta de entradas y de ubicaciones se realicen en forma separada?

SI **NO**

9) En cuánto al precio total que debe pagar para ver el espectáculo (cuyo valor mínimo es de \$21 por persona, teniendo en cuenta que se paga la entrada general \$18 más la ubicación más barata \$3), cree que éste es:

CARO JUSTO BARATO

10) Cree que la información y asesoramiento general que recibe el turista que visita la ciudad es:

MUY BUENA BUENA **REGULAR MALA** MUY MALA NS/NC

ENCUESTAS VISITANTES

NOMBRE: MARIO LÓPEZ

Marcar con negrita la respuesta correcta

Sexo: F **M**

Edad: 34

Ha visitado Gualeguaychú en temporada de verano en los últimos cinco años?

SI NO

1) Le pareció que la ciudad estaba preparada para recibir la cantidad de turistas que recibe cada temporada alta de verano?

SI **NO** NS/NC

2) Cree que la capacidad de alojamiento que posee la ciudad, en relación a la cantidad de turistas que recibe en temporada de verano es:

SUFICIENTE **INSUFICIENTE** NS/NC

3) Cree que la cantidad de establecimientos gastronómicos que posee la ciudad, en relación a la cantidad de turistas que recibe en temporada de verano es:

SUFICIENTE INSUFICIENTE NS/NC

4) Le pareció que la organización general del evento carnaval es:

MUY BUENA BUENA **REGULAR** MALA MUY MALA

5) En cuanto a la venta de entradas y ubicaciones cree que se realizan de manera:

MUY ORGANIZADA ORGANIZADA **DESORGANIZADA** NS/NC

6) Está de acuerdo en que la venta de entradas y de ubicaciones se realicen en forma separada?

SI **NO**

7) En cuánto al precio total que debe pagar para ver el espectáculo (cuyo valor mínimo es de \$21 por persona, teniendo en cuenta que se paga la entrada general \$18 más la ubicación más barata \$3), cree que éste es:

CARO JUSTO BARATO

8) Con respecto a la información y asesoramiento general que se le brindó en la ciudad, cree que esta es:

MUY BUENA BUENA **REGULAR** MALA MUY MALA NS/NC

9) En lo que respecta al servicio general que se le brindó durante su visita en la ciudad, piensa que éste es:

MUY BUENO **BUENO** REGULAR MALO MUY MALO

NOMBRE: SERGIO MACHADO

Marcar con negrita la respuesta correcta

Sexo: F **M**

Edad: 36

Ha visitado Gualeguaychú en temporada de verano en los últimos cinco años?

SI NO

1) Le pareció que la ciudad estaba preparada para recibir la cantidad de turistas que recibe cada temporada alta de verano?

SI **NO** NS/NC

2) Cree que la capacidad de alojamiento que posee la ciudad, en relación a la cantidad de turistas que recibe en temporada de verano es:

SUFICIENTE **INSUFICIENTE** NS/NC

3) Cree que la cantidad de establecimientos gastronómicos que posee la ciudad, en relación a la cantidad de turistas que recibe en temporada de verano es:

SUFICIENTE **INSUFICIENTE** NS/NC

4) Le pareció que la organización general del evento carnaval es:

MUY BUENA BUENA REGULAR **MALA** MUY MALA

5) En cuanto a la venta de entradas y ubicaciones cree que se realizan de manera:

MUY ORGANIZADA ORGANIZADA **DESORGANIZADA** NS/NC

6) Está de acuerdo en que la venta de entradas y de ubicaciones se realicen en forma separada?

SI **NO**

7) En cuánto al precio total que debe pagar para ver el espectáculo (cuyo valor mínimo es de \$21 por persona, teniendo en cuenta que se paga la entrada general \$18 más la ubicación más barata \$3), cree que éste es:

CARO **JUSTO** BARATO

8) Con respecto a la información y asesoramiento general que se le brindó en la ciudad, cree que esta es:

MUY BUENA BUENA REGULAR **MALA** MUY MALA NS/NC

9) En lo que respecta al servicio general que se le brindó durante su visita en la ciudad, piensa que éste es:

MUY BUENO BUENO **REGULAR** MALO MUY MALO

NOMBRE: ARNOLFI ALEJANDRA

Marcar con negrita la respuesta correcta

Sexo: F M

Edad: 36

Ha visitado Gualeguaychú en temporada de verano en los últimos cinco años?

SI NO

1) Le pareció que la ciudad estaba preparada para recibir la cantidad de turistas que recibe cada temporada alta de verano?

SI NO NS/NC

2) Cree que la capacidad de alojamiento que posee la ciudad, en relación a la cantidad de turistas que recibe en temporada de verano es:

SUFICIENTE INSUFICIENTE NS/NC

3) Cree que la cantidad de establecimientos gastronómicos que posee la ciudad, en relación a la cantidad de turistas que recibe en temporada de verano es:

SUFICIENTE INSUFICIENTE NS/NC

4) Le pareció que la organización general del evento carnaval es:

MUY BUENA BUENA REGULAR MALA MUY MALA

5) En cuanto a la venta de entradas y ubicaciones cree que se realizan de manera:

MUY ORGANIZADA ORGANIZADA DESORGANIZADA NS/NC

6) Está de acuerdo en que la venta de entradas y de ubicaciones se realicen en forma separada?

SI NO

7) En cuánto al precio total que debe pagar para ver el espectáculo (cuyo valor mínimo es de \$21 por persona, teniendo en cuenta que se paga la entrada general \$18 más la ubicación más barata \$3), cree que éste es:

CARO JUSTO BARATO

8) Con respecto a la información y asesoramiento general que se le brindó en la ciudad, cree que esta es:

MUY BUENA BUENA REGULAR MALA MUY MALA NS/NC

9) En lo que respecta al servicio general que se le brindó durante su visita en la ciudad, piensa que éste es:

MUY BUENO BUENO REGULAR MALO MUY MALO

NOMBRE: MARIA MARTA DANERI

Marcar con negrita la respuesta correcta

Sexo: **F** M

Edad: 35

Ha visitado Gualeguaychú en temporada de verano en los últimos cinco años?

SI NO

1) Le pareció que la ciudad estaba preparada para recibir la cantidad de turistas que recibe cada temporada alta de verano?

SI **NO** NS/NC

2) Cree que la capacidad de alojamiento que posee la ciudad, en relación a la cantidad de turistas que recibe en temporada de verano es:

SUFICIENTE **INSUFICIENTE** NS/NC

3) Cree que la cantidad de establecimientos gastronómicos que posee la ciudad, en relación a la cantidad de turistas que recibe en temporada de verano es:

SUFICIENTE **INSUFICIENTE** NS/NC

4) Le pareció que la organización general del evento carnaval es:

MUY BUENA BUENA REGULAR **MALA** MUY MALA

5) En cuanto a la venta de entradas y ubicaciones cree que se realizan de manera:

MUY ORGANIZADA ORGANIZADA **DESORGANIZADA** NS/NC

6) Está de acuerdo en que la venta de entradas y de ubicaciones se realicen en forma separada?

SI **NO**

7) En cuánto al precio total que debe pagar para ver el espectáculo (cuyo valor mínimo es de \$21 por persona, teniendo en cuenta que se paga la entrada general \$18 más la ubicación más barata \$3), cree que éste es:

CARO **JUSTO** BARATO

8) Con respecto a la información y asesoramiento general que se le brindó en la ciudad, cree que esta es:

MUY BUENA BUENA **REGULAR** MALA MUY MALA NS/NC

9) En lo que respecta al servicio general que se le brindó durante su visita en la ciudad, piensa que éste es:

MUY BUENO BUENO **REGULAR** MALO MUY MALO

NOMBRE: LUIS ACUÑA

Marcar con negrita la respuesta correcta

Sexo: F **M**

Edad: 31

Ha visitado Gualeguaychú en temporada de verano en los últimos cinco años?

SI NO

1) Le pareció que la ciudad estaba preparada para recibir la cantidad de turistas que recibe cada temporada alta de verano?

SI **NO** NS/NC

2) Cree que la capacidad de alojamiento que posee la ciudad, en relación a la cantidad de turistas que recibe en temporada de verano es:

SUFICIENTE **INSUFICIENTE** NS/NC

3) Cree que la cantidad de establecimientos gastronómicos que posee la ciudad, en relación a la cantidad de turistas que recibe en temporada de verano es:

SUFICIENTE **INSUFICIENTE** NS/NC

4) Le pareció que la organización general del evento carnaval es:

MUY BUENA BUENA REGULAR **MALA** MUY MALA

5) En cuanto a la venta de entradas y ubicaciones cree que se realizan de manera:

MUY ORGANIZADA ORGANIZADA **DESORGANIZADA** NS/NC

6) Está de acuerdo en que la venta de entradas y de ubicaciones se realicen en forma separada?

SI **NO**

7) En cuánto al precio total que debe pagar para ver el espectáculo (cuyo valor mínimo es de \$21 por persona, teniendo en cuenta que se paga la entrada general \$18 más la ubicación más barata \$3), cree que éste es:

CARO **JUSTO** BARATO

8) Con respecto a la información y asesoramiento general que se le brindó en la ciudad, cree que esta es:

MUY BUENA BUENA REGULAR **MALA** MUY MALA NS/NC

9) En lo que respecta al servicio general que se le brindó durante su visita en la ciudad, piensa que éste es:

MUY BUENO BUENO **REGULAR** MALO MUY MALO

NOMBRE: IVANA OTTERO

Marcar con negrita la respuesta correcta

Sexo: F M

Edad: 37

Ha visitado Gualeguaychú en temporada de verano en los últimos cinco años?

SI NO

1) Le pareció que la ciudad estaba preparada para recibir la cantidad de turistas que recibe cada temporada alta de verano?

SI NO NS/NC

2) Cree que la capacidad de alojamiento que posee la ciudad, en relación a la cantidad de turistas que recibe en temporada de verano es:

SUFICIENTE INSUFICIENTE NS/NC

3) Cree que la cantidad de establecimientos gastronómicos que posee la ciudad, en relación a la cantidad de turistas que recibe en temporada de verano es:

SUFICIENTE INSUFICIENTE NS/NC

4) Le pareció que la organización general del evento carnaval es:

MUY BUENA BUENA REGULAR MALA MUY MALA

5) En cuanto a la venta de entradas y ubicaciones cree que se realizan de manera:

MUY ORGANIZADA ORGANIZADA DESORGANIZADA NS/NC

6) Está de acuerdo en que la venta de entradas y de ubicaciones se realicen en forma separada?

SI NO

7) En cuánto al precio total que debe pagar para ver el espectáculo (cuyo valor mínimo es de \$21 por persona, teniendo en cuenta que se paga la entrada general \$18 más la ubicación más barata \$3), cree que éste es:

CARO JUSTO BARATO

8) Con respecto a la información y asesoramiento general que se le brindó en la ciudad, cree que esta es:

MUY BUENA BUENA REGULAR MALA MUY MALA NS/NC

9) En lo que respecta al servicio general que se le brindó durante su visita en la ciudad, piensa que éste es:

MUY BUENO BUENO REGULAR MALO MUY MALO

NOMBRE: GIMENA LIZZI

Marcar con negrita la respuesta correcta

Sexo: F M

Edad: 26

Ha visitado Gualeguaychú en temporada de verano en los últimos cinco años?

SI NO

- 1) Le pareció que la ciudad estaba preparada para recibir la cantidad de turistas que recibe cada temporada alta de verano?

SI NO NS/NC

- 2) Cree que la capacidad de alojamiento que posee la ciudad, en relación a la cantidad de turistas que recibe en temporada de verano es:

SUFICIENTE INSUFICIENTE NS/NC

- 3) Cree que la cantidad de establecimientos gastronómicos que posee la ciudad, en relación a la cantidad de turistas que recibe en temporada de verano es:

SUFICIENTE INSUFICIENTE NS/NC

- 4) Le pareció que la organización general del evento carnaval es:

MUY BUENA BUENA REGULAR MALA MUY MALA

- 5) En cuanto a la venta de entradas y ubicaciones cree que se realizan de manera:

MUY ORGANIZADA ORGANIZADA DESORGANIZADA NS/NC

- 6) Está de acuerdo en que la venta de entradas y de ubicaciones se realicen en forma separada?

SI NO

- 7) En cuánto al precio total que debe pagar para ver el espectáculo (cuyo valor mínimo es de \$21 por persona, teniendo en cuenta que se paga la entrada general \$18 más la ubicación más barata \$3), cree que éste es:

CARO JUSTO BARATO

- 8) Con respecto a la información y asesoramiento general que se le brindó en la ciudad, cree que esta es:

MUY BUENA BUENA REGULAR MALA MUY MALA NS/NC

- 9) En lo que respecta al servicio general que se le brindó durante su visita en la ciudad, piensa que éste es:

MUY BUENO BUENO REGULAR MALO MUY MALO

NOMBRE: DIEGO LOSCHIAVO

Marcar con negrita la respuesta correcta

Sexo: F **M**

Edad: 22

Ha visitado Gualeguaychú en temporada de verano en los últimos cinco años?

SI NO

1) Le pareció que la ciudad estaba preparada para recibir la cantidad de turistas que recibe cada temporada alta de verano?

SI **NO** NS/NC

2) Cree que la capacidad de alojamiento que posee la ciudad, en relación a la cantidad de turistas que recibe en temporada de verano es:

SUFICIENTE **INSUFICIENTE** NS/NC

3) Cree que la cantidad de establecimientos gastronómicos que posee la ciudad, en relación a la cantidad de turistas que recibe en temporada de verano es:

SUFICIENTE **INSUFICIENTE** NS/NC

4) Le pareció que la organización general del evento carnaval es:

MUY BUENA BUENA REGULAR **MALA** MUY MALA

5) En cuanto a la venta de entradas y ubicaciones cree que se realizan de manera:

MUY ORGANIZADA ORGANIZADA **DESORGANIZADA** NS/NC

6) Está de acuerdo en que la venta de entradas y de ubicaciones se realicen en forma separada?

SI **NO**

7) En cuánto al precio total que debe pagar para ver el espectáculo (cuyo valor mínimo es de \$21 por persona, teniendo en cuenta que se paga la entrada general \$18 más la ubicación más barata \$3), cree que éste es:

CARO **JUSTO** BARATO

8) Con respecto a la información y asesoramiento general que se le brindó en la ciudad, cree que esta es:

MUY BUENA BUENA **REGULAR** MALA MUY MALA NS/NC

9) En lo que respecta al servicio general que se le brindó durante su visita en la ciudad, piensa que éste es:

MUY BUENO BUENO **REGULAR** MALO MUY MALO

NOMBRE: GRANDACIA MARTA

Marcar con negrita la respuesta correcta

Sexo: **F** M

Edad: 31

Ha visitado Gualeguaychú en temporada de verano en los últimos cinco años?

SI NO

1) Le pareció que la ciudad estaba preparada para recibir la cantidad de turistas que recibe cada temporada alta de verano?

SI **NO** NS/NC

2) Cree que la capacidad de alojamiento que posee la ciudad, en relación a la cantidad de turistas que recibe en temporada de verano es:

SUFICIENTE **INSUFICIENTE** NS/NC

3) Cree que la cantidad de establecimientos gastronómicos que posee la ciudad, en relación a la cantidad de turistas que recibe en temporada de verano es:

SUFICIENTE **INSUFICIENTE** NS/NC

4) Le pareció que la organización general del evento carnaval es:

MUY BUENA BUENA REGULAR **MALA** MUY MALA

5) En cuanto a la venta de entradas y ubicaciones cree que se realizan de manera:

MUY ORGANIZADA ORGANIZADA **DESORGANIZADA** NS/NC

6) Está de acuerdo en que la venta de entradas y de ubicaciones se realicen en forma separada?

SI **NO**

7) En cuánto al precio total que debe pagar para ver el espectáculo (cuyo valor mínimo es de \$21 por persona, teniendo en cuenta que se paga la entrada general \$18 más la ubicación más barata \$3), cree que éste es:

CARO **JUSTO** BARATO

8) Con respecto a la información y asesoramiento general que se le brindó en la ciudad, cree que esta es:

MUY BUENA BUENA REGULAR **MALA** MUY MALA NS/NC

9) En lo que respecta al servicio general que se le brindó durante su visita en la ciudad, piensa que éste es:

MUY BUENO BUENO **REGULAR** MALO MUY MALO

NOMBRE: COLLAZO ROMINA

Marcar con negrita la respuesta correcta

Sexo: F M

Edad: 25

Ha visitado Gualaguaychú en temporada de verano en los últimos cinco años?

SI NO

1) Le pareció que la ciudad estaba preparada para recibir la cantidad de turistas que recibe cada temporada alta de verano?

SI NO NS/NC

2) Cree que la capacidad de alojamiento que posee la ciudad, en relación a la cantidad de turistas que recibe en temporada de verano es:

SUFICIENTE INSUFICIENTE NS/NC

3) Cree que la cantidad de establecimientos gastronómicos que posee la ciudad, en relación a la cantidad de turistas que recibe en temporada de verano es:

SUFICIENTE INSUFICIENTE NS/NC

4) Le pareció que la organización general del evento carnaval es:

MUY BUENA BUENA REGULAR MALA MUY MALA

5) En cuanto a la venta de entradas y ubicaciones cree que se realizan de manera:

MUY ORGANIZADA ORGANIZADA DESORGANIZADA NS/NC

6) Está de acuerdo en que la venta de entradas y de ubicaciones se realicen en forma separada?

SI NO

7) En cuánto al precio total que debe pagar para ver el espectáculo (cuyo valor mínimo es de \$21 por persona, teniendo en cuenta que se paga la entrada general \$18 más la ubicación más barata \$3), cree que éste es:

CARO JUSTO BARATO

8) Con respecto a la información y asesoramiento general que se le brindó en la ciudad, cree que esta es:

MUY BUENA BUENA REGULAR MALA MUY MALA NS/NC

9) En lo que respecta al servicio general que se le brindó durante su visita en la ciudad, piensa que éste es:

MUY BUENO BUENO REGULAR MALO MUY MALO

NOMBRE: RAMIRO NARIO

Marcar con negrita la respuesta correcta

Sexo: F **M**

Edad: 20

Ha visitado Gualeguaychú en temporada de verano en los últimos cinco años?

SI NO

1) Le pareció que la ciudad estaba preparada para recibir la cantidad de turistas que recibe cada temporada alta de verano?

SI **NO** NS/NC

2) Cree que la capacidad de alojamiento que posee la ciudad, en relación a la cantidad de turistas que recibe en temporada de verano es:

SUFICIENTE **INSUFICIENTE** NS/NC

3) Cree que la cantidad de establecimientos gastronómicos que posee la ciudad, en relación a la cantidad de turistas que recibe en temporada de verano es:

SUFICIENTE **INSUFICIENTE** NS/NC

4) Le pareció que la organización general del evento carnaval es:

MUY BUENA BUENA REGULAR **MALA** MUY MALA

5) En cuanto a la venta de entradas y ubicaciones cree que se realizan de manera:

MUY ORGANIZADA ORGANIZADA **DESORGANIZADA** NS/NC

6) Está de acuerdo en que la venta de entradas y de ubicaciones se realicen en forma separada?

SI **NO**

7) En cuánto al precio total que debe pagar para ver el espectáculo (cuyo valor mínimo es de \$21 por persona, teniendo en cuenta que se paga la entrada general \$18 más la ubicación más barata \$3), cree que éste es:

CARO **JUSTO** BARATO

8) Con respecto a la información y asesoramiento general que se le brindó en la ciudad, cree que esta es:

MUY BUENA BUENA **REGULAR** MALA MUY MALA NS/NC

9) En lo que respecta al servicio general que se le brindó durante su visita en la ciudad, piensa que éste es:

MUY BUENO BUENO **REGULAR** MALO MUY MALO

NOMBRE: NANCY MUCHIUTTI

Marcar con negrita la respuesta correcta

Sexo: F M

Edad: 21

Ha visitado Gualaguaychú en temporada de verano en los últimos cinco años?

SI NO

1) Le pareció que la ciudad estaba preparada para recibir la cantidad de turistas que recibe cada temporada alta de verano?

SI NO NS/NC

2) Cree que la capacidad de alojamiento que posee la ciudad, en relación a la cantidad de turistas que recibe en temporada de verano es:

SUFICIENTE INSUFICIENTE NS/NC

3) Cree que la cantidad de establecimientos gastronómicos que posee la ciudad, en relación a la cantidad de turistas que recibe en temporada de verano es:

SUFICIENTE INSUFICIENTE NS/NC

4) Le pareció que la organización general del evento carnaval es:

MUY BUENA BUENA REGULAR MALA MUY MALA

5) En cuanto a la venta de entradas y ubicaciones cree que se realizan de manera:

MUY ORGANIZADA ORGANIZADA DESORGANIZADA NS/NC

6) Está de acuerdo en que la venta de entradas y de ubicaciones se realicen en forma separada?

SI NO

7) En cuánto al precio total que debe pagar para ver el espectáculo (cuyo valor mínimo es de \$21 por persona, teniendo en cuenta que se paga la entrada general \$18 más la ubicación más barata \$3), cree que éste es:

CARO JUSTO BARATO

8) Con respecto a la información y asesoramiento general que se le brindó en la ciudad, cree que esta es:

MUY BUENA BUENA REGULAR MALA MUY MALA NS/NC

9) En lo que respecta al servicio general que se le brindó durante su visita en la ciudad, piensa que éste es:

MUY BUENO BUENO REGULAR MALO MUY MALO

NOMBRE: MARILINA SÁNCHEZ

Marcar con negrita la respuesta correcta

Sexo: **F** M

Edad: 49

Ha visitado Gualeguaychú en temporada de verano en los últimos cinco años?

SI NO

1) Le pareció que la ciudad estaba preparada para recibir la cantidad de turistas que recibe cada temporada alta de verano?

SI **NO** NS/NC

2) Cree que la capacidad de alojamiento que posee la ciudad, en relación a la cantidad de turistas que recibe en temporada de verano es:

SUFICIENTE **INSUFICIENTE** NS/NC

3) Cree que la cantidad de establecimientos gastronómicos que posee la ciudad, en relación a la cantidad de turistas que recibe en temporada de verano es:

SUFICIENTE **INSUFICIENTE** NS/NC

4) Le pareció que la organización general del evento carnaval es:

MUY BUENA BUENA **REGULAR** MALA MUY MALA

5) En cuanto a la venta de entradas y ubicaciones cree que se realizan de manera:

MUY ORGANIZADA ORGANIZADA **DESORGANIZADA** NS/NC

6) Está de acuerdo en que la venta de entradas y de ubicaciones se realicen en forma separada?

SI **NO**

7) En cuánto al precio total que debe pagar para ver el espectáculo (cuyo valor mínimo es de \$21 por persona, teniendo en cuenta que se paga la entrada general \$18 más la ubicación más barata \$3), cree que éste es:

CARO JUSTO BARATO

8) Con respecto a la información y asesoramiento general que se le brindó en la ciudad, cree que esta es:

MUY BUENA **BUENA** REGULAR MALA MUY MALA NS/NC

9) En lo que respecta al servicio general que se le brindó durante su visita en la ciudad, piensa que éste es:

MUY BUENO **BUENO** REGULAR MALO MUY MALO

NOMBRE: VALERIA PIVAS

Marcar con negrita la respuesta correcta

Sexo: **F** M

Edad: 29

Ha visitado Gualeguaychú en temporada de verano en los últimos cinco años?

SI NO

1) Le pareció que la ciudad estaba preparada para recibir la cantidad de turistas que recibe cada temporada alta de verano?

SI **NO** NS/NC

2) Cree que la capacidad de alojamiento que posee la ciudad, en relación a la cantidad de turistas que recibe en temporada de verano es:

SUFICIENTE **INSUFICIENTE** NS/NC

3) Cree que la cantidad de establecimientos gastronómicos que posee la ciudad, en relación a la cantidad de turistas que recibe en temporada de verano es:

SUFICIENTE INSUFICIENTE NS/NC

4) Le pareció que la organización general del evento carnaval es:

MUY BUENA BUENA REGULAR **MALA** MUY MALA

5) En cuanto a la venta de entradas y ubicaciones cree que se realizan de manera:

MUY ORGANIZADA ORGANIZADA **DESORGANIZADA** NS/NC

6) Está de acuerdo en que la venta de entradas y de ubicaciones se realicen en forma separada?

SI **NO**

7) En cuánto al precio total que debe pagar para ver el espectáculo (cuyo valor mínimo es de \$21 por persona, teniendo en cuenta que se paga la entrada general \$18 más la ubicación más barata \$3), cree que éste es:

CARO **JUSTO** BARATO

8) Con respecto a la información y asesoramiento general que se le brindó en la ciudad, cree que esta es:

MUY BUENA BUENA REGULAR MALA **MUY MALA** NS/NC

9) En lo que respecta al servicio general que se le brindó durante su visita en la ciudad, piensa que éste es:

MUY BUENO BUENO REGULAR **MALO** MUY MALO

NOMBRE: TADEO CARRASCOSA

Marcar con negrita la respuesta correcta

Sexo: F **M**

Edad: 27

Ha visitado Gualeguaychú en temporada de verano en los últimos cinco años?

SI NO

1) Le pareció que la ciudad estaba preparada para recibir la cantidad de turistas que recibe cada temporada alta de verano?

SI **NO** NS/NC

2) Cree que la capacidad de alojamiento que posee la ciudad, en relación a la cantidad de turistas que recibe en temporada de verano es:

SUFICIENTE INSUFICIENTE NS/NC

3) Cree que la cantidad de establecimientos gastronómicos que posee la ciudad, en relación a la cantidad de turistas que recibe en temporada de verano es:

SUFICIENTE INSUFICIENTE NS/NC

4) Le pareció que la organización general del evento carnaval es:

MUY BUENA BUENA REGULAR MALA **MUY MALA**

5) En cuanto a la venta de entradas y ubicaciones cree que se realizan de manera:

MUY ORGANIZADA **ORGANIZADA** DESORGANIZADA NS/NC

6) Está de acuerdo en que la venta de entradas y de ubicaciones se realicen en forma separada?

SI **NO**

7) En cuánto al precio total que debe pagar para ver el espectáculo (cuyo valor mínimo es de \$21 por persona, teniendo en cuenta que se paga la entrada general \$18 más la ubicación más barata \$3), cree que éste es:

CARO JUSTO BARATO

8) Con respecto a la información y asesoramiento general que se le brindó en la ciudad, cree que esta es:

MUY BUENA **BUENA** REGULAR MALA MUY MALA NS/NC

9) En lo que respecta al servicio general que se le brindó durante su visita en la ciudad, piensa que éste es:

MUY BUENO **BUENO** REGULAR MALO MUY MALO

NOMBRE: GUTIÉRREZ SEBASTIÁN

Marcar con negrita la respuesta correcta

Sexo: F M

Edad: 27

Ha visitado Gualaguaychú en temporada de verano en los últimos cinco años?

SI NO

1) Le pareció que la ciudad estaba preparada para recibir la cantidad de turistas que recibe cada temporada alta de verano?

SI NO NS/NC

2) Cree que la capacidad de alojamiento que posee la ciudad, en relación a la cantidad de turistas que recibe en temporada de verano es:

SUFICIENTE INSUFICIENTE NS/NC

3) Cree que la cantidad de establecimientos gastronómicos que posee la ciudad, en relación a la cantidad de turistas que recibe en temporada de verano es:

SUFICIENTE INSUFICIENTE NS/NC

4) Le pareció que la organización general del evento carnaval es:

MUY BUENA BUENA REGULAR MALA MUY MALA

5) En cuanto a la venta de entradas y ubicaciones cree que se realizan de manera:

MUY ORGANIZADA ORGANIZADA DESORGANIZADA NS/NC

6) Está de acuerdo en que la venta de entradas y de ubicaciones se realicen en forma separada?

SI NO

7) En cuánto al precio total que debe pagar para ver el espectáculo (cuyo valor mínimo es de \$21 por persona, teniendo en cuenta que se paga la entrada general \$18 más la ubicación más barata \$3), cree que éste es:

CARO JUSTO BARATO

8) Con respecto a la información y asesoramiento general que se le brindó en la ciudad, cree que esta es:

MUY BUENA BUENA REGULAR MALA MUY MALA NS/NC

9) En lo que respecta al servicio general que se le brindó durante su visita en la ciudad, piensa que éste es:

MUY BUENO BUENO REGULAR MALO MUY MALO

NOMBRE: EMILIANA LEMES

Marcar con negrita la respuesta correcta

Sexo: F M

Edad: 25

Ha visitado Gualeguaychú en temporada de verano en los últimos cinco años?

SI NO

1) Le pareció que la ciudad estaba preparada para recibir la cantidad de turistas que recibe cada temporada alta de verano?

SI NO NS/NC

2) Cree que la capacidad de alojamiento que posee la ciudad, en relación a la cantidad de turistas que recibe en temporada de verano es:

SUFICIENTE INSUFICIENTE NS/NC

3) Cree que la cantidad de establecimientos gastronómicos que posee la ciudad, en relación a la cantidad de turistas que recibe en temporada de verano es:

SUFICIENTE INSUFICIENTE NS/NC

4) Le pareció que la organización general del evento carnaval es:

MUY BUENA BUENA REGULAR MALA MUY MALA

5) En cuanto a la venta de entradas y ubicaciones cree que se realizan de manera:

MUY ORGANIZADA ORGANIZADA DESORGANIZADA NS/NC

6) Está de acuerdo en que la venta de entradas y de ubicaciones se realicen en forma separada?

SI NO

7) En cuánto al precio total que debe pagar para ver el espectáculo (cuyo valor mínimo es de \$21 por persona, teniendo en cuenta que se paga la entrada general \$18 más la ubicación más barata \$3), cree que éste es:

CARO JUSTO BARATO

8) Con respecto a la información y asesoramiento general que se le brindó en la ciudad, cree que esta es:

MUY BUENA BUENA REGULAR MALA MUY MALA NS/NC

9) En lo que respecta al servicio general que se le brindó durante su visita en la ciudad, piensa que éste es:

MUY BUENO BUENO REGULAR MALO MUY MALO

NOMBRE: M CRISTINA SALLER

Marcar con negrita la respuesta correcta

Sexo: **F** M

Edad: 19

Ha visitado Gualeguaychú en temporada de verano en los últimos cinco años?

SI NO

1) Le pareció que la ciudad estaba preparada para recibir la cantidad de turistas que recibe cada temporada alta de verano?

SI **NO** NS/NC

2) Cree que la capacidad de alojamiento que posee la ciudad, en relación a la cantidad de turistas que recibe en temporada de verano es:

SUFICIENTE **INSUFICIENTE** NS/NC

3) Cree que la cantidad de establecimientos gastronómicos que posee la ciudad, en relación a la cantidad de turistas que recibe en temporada de verano es:

SUFICIENTE **INSUFICIENTE** NS/NC

4) Le pareció que la organización general del evento carnaval es:

MUY BUENA BUENA REGULAR **MALA** MUY MALA

5) En cuanto a la venta de entradas y ubicaciones cree que se realizan de manera:

MUY ORGANIZADA ORGANIZADA **DESORGANIZADA** NS/NC

6) Está de acuerdo en que la venta de entradas y de ubicaciones se realicen en forma separada?

SI **NO**

7) En cuánto al precio total que debe pagar para ver el espectáculo (cuyo valor mínimo es de \$21 por persona, teniendo en cuenta que se paga la entrada general \$18 más la ubicación más barata \$3), cree que éste es:

CARO **JUSTO** BARATO

8) Con respecto a la información y asesoramiento general que se le brindó en la ciudad, cree que esta es:

MUY BUENA BUENA **REGULAR** MALA MUY MALA NS/NC

9) En lo que respecta al servicio general que se le brindó durante su visita en la ciudad, piensa que éste es:

MUY BUENO BUENO **REGULAR** MALO MUY MALO

NOMBRE: CLAUDIA ROBLES

Marcar con negrita la respuesta correcta

Sexo: F M

Edad: 28

Ha visitado Gualeguaychú en temporada de verano en los últimos cinco años?

SI NO

1) Le pareció que la ciudad estaba preparada para recibir la cantidad de turistas que recibe cada temporada alta de verano?

SI NO NS/NC

2) Cree que la capacidad de alojamiento que posee la ciudad, en relación a la cantidad de turistas que recibe en temporada de verano es:

SUFICIENTE INSUFICIENTE NS/NC

3) Cree que la cantidad de establecimientos gastronómicos que posee la ciudad, en relación a la cantidad de turistas que recibe en temporada de verano es:

SUFICIENTE INSUFICIENTE NS/NC

4) Le pareció que la organización general del evento carnaval es:

MUY BUENA BUENA REGULAR MALA MUY MALA

5) En cuanto a la venta de entradas y ubicaciones cree que se realizan de manera:

MUY ORGANIZADA ORGANIZADA DESORGANIZADA NS/NC

6) Está de acuerdo en que la venta de entradas y de ubicaciones se realicen en forma separada?

SI NO

7) En cuánto al precio total que debe pagar para ver el espectáculo (cuyo valor mínimo es de \$21 por persona, teniendo en cuenta que se paga la entrada general \$18 más la ubicación más barata \$3), cree que éste es:

CARO JUSTO BARATO

8) Con respecto a la información y asesoramiento general que se le brindó en la ciudad, cree que esta es:

MUY BUENA BUENA REGULAR MALA MUY MALA NS/NC

9) En lo que respecta al servicio general que se le brindó durante su visita en la ciudad, piensa que éste es:

MUY BUENO BUENO REGULAR MALO MUY MALO

NOMBRE: BERNABÉ CETTOUR

Marcar con negrita la respuesta correcta

Sexo: F M

Edad: 28

Ha visitado Gualeguaychú en temporada de verano en los últimos cinco años?

SI NO

1) Le pareció que la ciudad estaba preparada para recibir la cantidad de turistas que recibe cada temporada alta de verano?

SI NO NS/NC

2) Cree que la capacidad de alojamiento que posee la ciudad, en relación a la cantidad de turistas que recibe en temporada de verano es:

SUFICIENTE INSUFICIENTE NS/NC

3) Cree que la cantidad de establecimientos gastronómicos que posee la ciudad, en relación a la cantidad de turistas que recibe en temporada de verano es:

SUFICIENTE INSUFICIENTE NS/NC

4) Le pareció que la organización general del evento carnaval es:

MUY BUENA BUENA REGULAR MALA MUY MALA

5) En cuanto a la venta de entradas y ubicaciones cree que se realizan de manera:

MUY ORGANIZADA ORGANIZADA DESORGANIZADA NS/NC

6) Está de acuerdo en que la venta de entradas y de ubicaciones se realicen en forma separada?

SI NO

7) En cuánto al precio total que debe pagar para ver el espectáculo (cuyo valor mínimo es de \$21 por persona, teniendo en cuenta que se paga la entrada general \$18 más la ubicación más barata \$3), cree que éste es:

CARO JUSTO BARATO

8) Con respecto a la información y asesoramiento general que se le brindó en la ciudad, cree que esta es:

MUY BUENA BUENA REGULAR MALA MUY MALA NS/NC

9) En lo que respecta al servicio general que se le brindó durante su visita en la ciudad, piensa que éste es:

MUY BUENO BUENO REGULAR MALO MUY MALO

NOMBRE: ALFONSINA BENETTI

Marcar con negrita la respuesta correcta

Sexo: **F** M

Edad: 50

Ha visitado Gualeguaychú en temporada de verano en los últimos cinco años?

SI NO

1) Le pareció que la ciudad estaba preparada para recibir la cantidad de turistas que recibe cada temporada alta de verano?

SI **NO** NS/NC

2) Cree que la capacidad de alojamiento que posee la ciudad, en relación a la cantidad de turistas que recibe en temporada de verano es:

SUFICIENTE **INSUFICIENTE** NS/NC

3) Cree que la cantidad de establecimientos gastronómicos que posee la ciudad, en relación a la cantidad de turistas que recibe en temporada de verano es:

SUFICIENTE **INSUFICIENTE** NS/NC

4) Le pareció que la organización general del evento carnaval es:

MUY BUENA BUENA **REGULAR** MALA MUY MALA

5) En cuanto a la venta de entradas y ubicaciones cree que se realizan de manera:

MUY ORGANIZADA ORGANIZADA **DESORGANIZADA** NS/NC

6) Está de acuerdo en que la venta de entradas y de ubicaciones se realicen en forma separada?

SI **NO**

7) En cuánto al precio total que debe pagar para ver el espectáculo (cuyo valor mínimo es de \$21 por persona, teniendo en cuenta que se paga la entrada general \$18 más la ubicación más barata \$3), cree que éste es:

CARO JUSTO BARATO

8) Con respecto a la información y asesoramiento general que se le brindó en la ciudad, cree que esta es:

MUY BUENA **BUENA** REGULAR MALA MUY MALA NS/NC

9) En lo que respecta al servicio general que se le brindó durante su visita en la ciudad, piensa que éste es:

MUY BUENO **BUENO** REGULAR MALO MUY MALO

NOMBRE: AGUSTÍN GARRO

Marcar con negrita la respuesta correcta

Sexo: F M

Edad: 24

Ha visitado Gualeguaychú en temporada de verano en los últimos cinco años?

SI NO

1) Le pareció que la ciudad estaba preparada para recibir la cantidad de turistas que recibe cada temporada alta de verano?

SI NO NS/NC

2) Cree que la capacidad de alojamiento que posee la ciudad, en relación a la cantidad de turistas que recibe en temporada de verano es:

SUFICIENTE INSUFICIENTE NS/NC

3) Cree que la cantidad de establecimientos gastronómicos que posee la ciudad, en relación a la cantidad de turistas que recibe en temporada de verano es:

SUFICIENTE INSUFICIENTE NS/NC

4) Le pareció que la organización general del evento carnaval es:

MUY BUENA BUENA REGULAR MALA MUY MALA

5) En cuanto a la venta de entradas y ubicaciones cree que se realizan de manera:

MUY ORGANIZADA ORGANIZADA DESORGANIZADA NS/NC

6) Está de acuerdo en que la venta de entradas y de ubicaciones se realicen en forma separada?

SI NO

7) En cuánto al precio total que debe pagar para ver el espectáculo (cuyo valor mínimo es de \$21 por persona, teniendo en cuenta que se paga la entrada general \$18 más la ubicación más barata \$3), cree que éste es:

CARO JUSTO BARATO

8) Con respecto a la información y asesoramiento general que se le brindó en la ciudad, cree que esta es:

MUY BUENA BUENA REGULAR MALA MUY MALA NS/NC

9) En lo que respecta al servicio general que se le brindó durante su visita en la ciudad, piensa que éste es:

MUY BUENO BUENO REGULAR MALO MUY MALO

NOMBRE: RICARDO BALA

Marcar con negrita la respuesta correcta

Sexo: F M

Edad: 33

Ha visitado Gualeguaychú en temporada de verano en los últimos cinco años?

SI NO

- 1) Le pareció que la ciudad estaba preparada para recibir la cantidad de turistas que recibe cada temporada alta de verano?

SI NO NS/NC

- 2) Cree que la capacidad de alojamiento que posee la ciudad, en relación a la cantidad de turistas que recibe en temporada de verano es:

SUFICIENTE INSUFICIENTE NS/NC

- 3) Cree que la cantidad de establecimientos gastronómicos que posee la ciudad, en relación a la cantidad de turistas que recibe en temporada de verano es:

SUFICIENTE INSUFICIENTE NS/NC

- 4) Le pareció que la organización general del evento carnaval es:

MUY BUENA BUENA REGULAR MALA MUY MALA

- 5) En cuanto a la venta de entradas y ubicaciones cree que se realizan de manera:

MUY ORGANIZADA ORGANIZADA DESORGANIZADA NS/NC

- 6) Está de acuerdo en que la venta de entradas y de ubicaciones se realicen en forma separada?

SI NO

- 7) En cuánto al precio total que debe pagar para ver el espectáculo (cuyo valor mínimo es de \$21 por persona, teniendo en cuenta que se paga la entrada general \$18 más la ubicación más barata \$3), cree que éste es:

CARO JUSTO BARATO

- 8) Con respecto a la información y asesoramiento general que se le brindó en la ciudad, cree que esta es:

MUY BUENA BUENA REGULAR MALA MUY MALA NS/NC

- 9) En lo que respecta al servicio general que se le brindó durante su visita en la ciudad, piensa que éste es:

MUY BUENO BUENO REGULAR MALO MUY MALO

NOMBRE: PAULA BARBIERI

Marcar con negrita la respuesta correcta

Sexo: **F** M

Edad: 33

Ha visitado Gualeguaychú en temporada de verano en los últimos cinco años?

SI NO

1) Le pareció que la ciudad estaba preparada para recibir la cantidad de turistas que recibe cada temporada alta de verano?

SI NO NS/NC

2) Cree que la capacidad de alojamiento que posee la ciudad, en relación a la cantidad de turistas que recibe en temporada de verano es:

SUFICIENTE INSUFICIENTE **NS/NC**

3) Cree que la cantidad de establecimientos gastronómicos que posee la ciudad, en relación a la cantidad de turistas que recibe en temporada de verano es:

SUFICIENTE INSUFICIENTE **NS/NC**

4) Le pareció que la organización general del evento carnaval es:

MUY BUENA BUENA REGULAR **MALA** MUY MALA

5) En cuanto a la venta de entradas y ubicaciones cree que se realizan de manera:

MUY ORGANIZADA ORGANIZADA DESORGANIZADA **NS/NC**

6) Está de acuerdo en que la venta de entradas y de ubicaciones se realicen en forma separada?

SI **NO**

7) En cuánto al precio total que debe pagar para ver el espectáculo (cuyo valor mínimo es de \$21 por persona, teniendo en cuenta que se paga la entrada general \$18 más la ubicación más barata \$3), cree que éste es:

CARO JUSTO BARATO

8) Con respecto a la información y asesoramiento general que se le brindó en la ciudad, cree que esta es:

MUY BUENA BUENA REGULAR **MALA** MUY MALA NS/NC

9) En lo que respecta al servicio general que se le brindó durante su visita en la ciudad, piensa que éste es:

MUY BUENO BUENO REGULAR **MALO** MUY MALO

NOMBRE: COSTA PABLO

Marcar con negrita la respuesta correcta

Sexo: F M

Edad: 26

Ha visitado Gualeguaychú en temporada de verano en los últimos cinco años?

SI NO

1) Le pareció que la ciudad estaba preparada para recibir la cantidad de turistas que recibe cada temporada alta de verano?

SI NO NS/NC

2) Cree que la capacidad de alojamiento que posee la ciudad, en relación a la cantidad de turistas que recibe en temporada de verano es:

SUFICIENTE INSUFICIENTE NS/NC

3) Cree que la cantidad de establecimientos gastronómicos que posee la ciudad, en relación a la cantidad de turistas que recibe en temporada de verano es:

SUFICIENTE INSUFICIENTE NS/NC

4) Le pareció que la organización general del evento carnaval es:

MUY BUENA BUENA REGULAR MALA MUY MALA

5) En cuanto a la venta de entradas y ubicaciones cree que se realizan de manera:

MUY ORGANIZADA ORGANIZADA DESORGANIZADA NS/NC

6) Está de acuerdo en que la venta de entradas y de ubicaciones se realicen en forma separada?

SI NO

7) En cuánto al precio total que debe pagar para ver el espectáculo (cuyo valor mínimo es de \$21 por persona, teniendo en cuenta que se paga la entrada general \$18 más la ubicación más barata \$3), cree que éste es:

CARO JUSTO BARATO

8) Con respecto a la información y asesoramiento general que se le brindó en la ciudad, cree que esta es:

MUY BUENA BUENA REGULAR MALA MUY MALA NS/NC

9) En lo que respecta al servicio general que se le brindó durante su visita en la ciudad, piensa que éste es:

MUY BUENO BUENO REGULAR MALO MUY MALO

NOMBRE: MATIAS BLANCO

Marcar con negrita la respuesta correcta

Sexo: F **M**

Edad: 33

Ha visitado Gualeguaychú en temporada de verano en los últimos cinco años?

SI NO

1) Le pareció que la ciudad estaba preparada para recibir la cantidad de turistas que recibe cada temporada alta de verano?

SI **NO** NS/NC

2) Cree que la capacidad de alojamiento que posee la ciudad, en relación a la cantidad de turistas que recibe en temporada de verano es:

SUFICIENTE **INSUFICIENTE** NS/NC

3) Cree que la cantidad de establecimientos gastronómicos que posee la ciudad, en relación a la cantidad de turistas que recibe en temporada de verano es:

SUFICIENTE INSUFICIENTE NS/NC

4) Le pareció que la organización general del evento carnaval es:

MUY BUENA BUENA **REGULAR** MALA MUY MALA

5) En cuanto a la venta de entradas y ubicaciones cree que se realizan de manera:

MUY ORGANIZADA ORGANIZADA **DESORGANIZADA** NS/NC

6) Está de acuerdo en que la venta de entradas y de ubicaciones se realicen en forma separada?

SI **NO**

7) En cuánto al precio total que debe pagar para ver el espectáculo (cuyo valor mínimo es de \$21 por persona, teniendo en cuenta que se paga la entrada general \$18 más la ubicación más barata \$3), cree que éste es:

CARO **JUSTO** BARATO

8) Con respecto a la información y asesoramiento general que se le brindó en la ciudad, cree que esta es:

MUY BUENA **BUENA** REGULAR MALA MUY MALA NS/NC

9) En lo que respecta al servicio general que se le brindó durante su visita en la ciudad, piensa que éste es:

MUY BUENO **BUENO** REGULAR MALO MUY MALO

NOMBRE: MARIELA TRAVERSO

Marcar con negrita la respuesta correcta

Sexo: **F** M

Edad: 48

Ha visitado Gualeguaychú en temporada de verano en los últimos cinco años?

SI NO

1) Le pareció que la ciudad estaba preparada para recibir la cantidad de turistas que recibe cada temporada alta de verano?

SI **NO** NS/NC

2) Cree que la capacidad de alojamiento que posee la ciudad, en relación a la cantidad de turistas que recibe en temporada de verano es:

SUFICIENTE **INSUFICIENTE** NS/NC

3) Cree que la cantidad de establecimientos gastronómicos que posee la ciudad, en relación a la cantidad de turistas que recibe en temporada de verano es:

SUFICIENTE INSUFICIENTE NS/NC

4) Le pareció que la organización general del evento carnaval es:

MUY BUENA BUENA REGULAR **MALA** MUY MALA

5) En cuanto a la venta de entradas y ubicaciones cree que se realizan de manera:

MUY ORGANIZADA ORGANIZADA **DESORGANIZADA** NS/NC

6) Está de acuerdo en que la venta de entradas y de ubicaciones se realicen en forma separada?

SI **NO**

7) En cuánto al precio total que debe pagar para ver el espectáculo (cuyo valor mínimo es de \$21 por persona, teniendo en cuenta que se paga la entrada general \$18 más la ubicación más barata \$3), cree que éste es:

CARO **JUSTO** BARATO

8) Con respecto a la información y asesoramiento general que se le brindó en la ciudad, cree que esta es:

MUY BUENA **BUENA** REGULAR **MALA** MUY MALA NS/NC

9) En lo que respecta al servicio general que se le brindó durante su visita en la ciudad, piensa que éste es:

MUY BUENO BUENO REGULAR **MALO** MUY MALO

NOMBRE: DAMIAN REBORA

Marcar con negrita la respuesta correcta

Sexo: F **M**

Edad:50

Ha visitado Gualeguaychú en temporada de verano en los últimos cinco años?

SI NO

1) Le pareció que la ciudad estaba preparada para recibir la cantidad de turistas que recibe cada temporada alta de verano?

SI **NO** NS/NC

2) Cree que la capacidad de alojamiento que posee la ciudad, en relación a la cantidad de turistas que recibe en temporada de verano es:

SUFICIENTE **INSUFICIENTE** NS/NC

3) Cree que la cantidad de establecimientos gastronómicos que posee la ciudad, en relación a la cantidad de turistas que recibe en temporada de verano es:

SUFICIENTE **INSUFICIENTE** NS/NC

4) Le pareció que la organización general del evento carnaval es:

MUY BUENA BUENA **REGULAR** MALA MUY MALA

5) En cuanto a la venta de entradas y ubicaciones cree que se realizan de manera:

MUY ORGANIZADA ORGANIZADA **DESORGANIZADA** NS/NC

6) Está de acuerdo en que la venta de entradas y de ubicaciones se realicen en forma separada?

SI **NO**

7) En cuánto al precio total que debe pagar para ver el espectáculo (cuyo valor mínimo es de \$21 por persona, teniendo en cuenta que se paga la entrada general \$18 más la ubicación más barata \$3), cree que éste es:

CARO JUSTO BARATO

8) Con respecto a la información y asesoramiento general que se le brindó en la ciudad, cree que esta es:

MUY BUENA **BUENA** REGULAR MALA MUY MALA NS/NC

9) En lo que respecta al servicio general que se le brindó durante su visita en la ciudad, piensa que éste es:

MUY BUENO **BUENO** REGULAR MALO MUY MALO

NOMBRE: MARÍA DANERI

Marcar con negrita la respuesta correcta

Sexo: F **M**

Edad: 25

Ha visitado Gualeguaychú en temporada de verano en los últimos cinco años?

SI NO

1) Le pareció que la ciudad estaba preparada para recibir la cantidad de turistas que recibe cada temporada alta de verano?

SI NO NS/NC

2) Cree que la capacidad de alojamiento que posee la ciudad, en relación a la cantidad de turistas que recibe en temporada de verano es:

SUFICIENTE INSUFICIENTE **NS/NC**

3) Cree que la cantidad de establecimientos gastronómicos que posee la ciudad, en relación a la cantidad de turistas que recibe en temporada de verano es:

SUFICIENTE INSUFICIENTE NS/NC

4) Le pareció que la organización general del evento carnaval es:

MUY BUENA **BUENA** REGULAR MALA MUY MALA

5) En cuanto a la venta de entradas y ubicaciones cree que se realizan de manera:

MUY ORGANIZADA **ORGANIZADA** DESORGANIZADA NS/NC

6) Está de acuerdo en que la venta de entradas y de ubicaciones se realicen en forma separada?

SI NO

7) En cuánto al precio total que debe pagar para ver el espectáculo (cuyo valor mínimo es de \$21 por persona, teniendo en cuenta que se paga la entrada general \$18 más la ubicación más barata \$3), cree que éste es:

CARO JUSTO BARATO

8) Con respecto a la información y asesoramiento general que se le brindó en la ciudad, cree que esta es:

MUY BUENA BUENA REGULAR **MALA** MUY MALA NS/NC

9) En lo que respecta al servicio general que se le brindó durante su visita en la ciudad, piensa que éste es:

MUY BUENO BUENO REGULAR **MALO** MUY MALO

NOMBRE: MARCELO MANSILLA

Marcar con negrita la respuesta correcta

Sexo: F M

Edad: **24**

Ha visitado Gualeguaychú en temporada de verano en los últimos cinco años?

SI NO

1) Le pareció que la ciudad estaba preparada para recibir la cantidad de turistas que recibe cada temporada alta de verano?

SI NO NS/NC

2) Cree que la capacidad de alojamiento que posee la ciudad, en relación a la cantidad de turistas que recibe en temporada de verano es:

SUFICIENTE INSUFICIENTE NS/NC

3) Cree que la cantidad de establecimientos gastronómicos que posee la ciudad, en relación a la cantidad de turistas que recibe en temporada de verano es:

SUFICIENTE INSUFICIENTE NS/NC

4) Le pareció que la organización general del evento carnaval es:

MUY BUENA BUENA REGULAR MALA MUY MALA

5) En cuanto a la venta de entradas y ubicaciones cree que se realizan de manera:

MUY ORGANIZADA ORGANIZADA DESORGANIZADA NS/NC

6) Está de acuerdo en que la venta de entradas y de ubicaciones se realicen en forma separada?

SI NO

7) En cuánto al precio total que debe pagar para ver el espectáculo (cuyo valor mínimo es de \$21 por persona, teniendo en cuenta que se paga la entrada general \$18 más la ubicación más barata \$3), cree que éste es:

CARO JUSTO BARATO

8) Con respecto a la información y asesoramiento general que se le brindó en la ciudad, cree que esta es:

MUY BUENA BUENA REGULAR MALA MUY MALA NS/NC

9) En lo que respecta al servicio general que se le brindó durante su visita en la ciudad, piensa que éste es:

MUY BUENO BUENO REGULAR MALO MUY MALO

NOMBRE: GESTOSO MAGDALENA

Marcar con negrita la respuesta correcta

Sexo: F M

Edad: 31

Ha visitado Gualeguaychú en temporada de verano en los últimos cinco años?

SI NO

1) Le pareció que la ciudad estaba preparada para recibir la cantidad de turistas que recibe cada temporada alta de verano?

SI NO NS/NC

2) Cree que la capacidad de alojamiento que posee la ciudad, en relación a la cantidad de turistas que recibe en temporada de verano es:

SUFICIENTE INSUFICIENTE NS/NC

3) Cree que la cantidad de establecimientos gastronómicos que posee la ciudad, en relación a la cantidad de turistas que recibe en temporada de verano es:

SUFICIENTE INSUFICIENTE NS/NC

4) Le pareció que la organización general del evento carnaval es:

MUY BUENA BUENA REGULAR MALA MUY MALA

5) En cuanto a la venta de entradas y ubicaciones cree que se realizan de manera:

MUY ORGANIZADA ORGANIZADA DESORGANIZADA NS/NC

6) Está de acuerdo en que la venta de entradas y de ubicaciones se realicen en forma separada?

SI NO

7) En cuánto al precio total que debe pagar para ver el espectáculo (cuyo valor mínimo es de \$21 por persona, teniendo en cuenta que se paga la entrada general \$18 más la ubicación más barata \$3), cree que éste es:

CARO JUSTO BARATO

8) Con respecto a la información y asesoramiento general que se le brindó en la ciudad, cree que esta es:

MUY BUENA BUENA REGULAR MALA MUY MALA NS/NC

9) En lo que respecta al servicio general que se le brindó durante su visita en la ciudad, piensa que éste es:

MUY BUENO BUENO REGULAR MALO MUY MALO

NOMBRE: RISSO RODRIGO

Marcar con negrita la respuesta correcta

Sexo: F M

Edad: 29

Ha visitado Gualeguaychú en temporada de verano en los últimos cinco años?

SI NO

1) Le pareció que la ciudad estaba preparada para recibir la cantidad de turistas que recibe cada temporada alta de verano?

SI NO NS/NC

2) Cree que la capacidad de alojamiento que posee la ciudad, en relación a la cantidad de turistas que recibe en temporada de verano es:

SUFICIENTE INSUFICIENTE NS/NC

3) Cree que la cantidad de establecimientos gastronómicos que posee la ciudad, en relación a la cantidad de turistas que recibe en temporada de verano es:

SUFICIENTE INSUFICIENTE NS/NC

4) Le pareció que la organización general del evento carnaval es:

MUY BUENA BUENA REGULAR MALA MUY MALA

5) En cuanto a la venta de entradas y ubicaciones cree que se realizan de manera:

MUY ORGANIZADA ORGANIZADA DESORGANIZADA NS/NC

6) Está de acuerdo en que la venta de entradas y de ubicaciones se realicen en forma separada?

SI NO

7) En cuánto al precio total que debe pagar para ver el espectáculo (cuyo valor mínimo es de \$21 por persona, teniendo en cuenta que se paga la entrada general \$18 más la ubicación más barata \$3), cree que éste es:

CARO JUSTO BARATO

8) Con respecto a la información y asesoramiento general que se le brindó en la ciudad, cree que esta es:

MUY BUENA BUENA REGULAR MALA MUY MALA NS/NC

9) En lo que respecta al servicio general que se le brindó durante su visita en la ciudad, piensa que éste es:

MUY BUENO BUENO REGULAR MALO MUY MALO

NOMBRE: MATÍAS ALVAREZ

Marcar con negrita la respuesta correcta

Sexo: F **M**

Edad: 24

Ha visitado Gualeguaychú en temporada de verano en los últimos cinco años?

SI NO

1) Le pareció que la ciudad estaba preparada para recibir la cantidad de turistas que recibe cada temporada alta de verano?

SI **NO** NS/NC

2) Cree que la capacidad de alojamiento que posee la ciudad, en relación a la cantidad de turistas que recibe en temporada de verano es:

SUFICIENTE **INSUFICIENTE** NS/NC

3) Cree que la cantidad de establecimientos gastronómicos que posee la ciudad, en relación a la cantidad de turistas que recibe en temporada de verano es:

SUFICIENTE INSUFICIENTE NS/NC

4) Le pareció que la organización general del evento carnaval es:

MUY BUENA BUENA **REGULAR** MALA MUY MALA

5) En cuanto a la venta de entradas y ubicaciones cree que se realizan de manera:

MUY ORGANIZADA ORGANIZADA **DESORGANIZADA** NS/NC

6) Está de acuerdo en que la venta de entradas y de ubicaciones se realicen en forma separada?

SI **NO**

7) En cuánto al precio total que debe pagar para ver el espectáculo (cuyo valor mínimo es de \$21 por persona, teniendo en cuenta que se paga la entrada general \$18 más la ubicación más barata \$3), cree que éste es:

CARO JUSTO BARATO

8) Con respecto a la información y asesoramiento general que se le brindó en la ciudad, cree que esta es:

MUY BUENA BUENA **REGULAR** MALA MUY MALA NS/NC

9) En lo que respecta al servicio general que se le brindó durante su visita en la ciudad, piensa que éste es:

MUY BUENO **BUENO** REGULAR MALO MUY MALO

NOMBRE: LAURENTINA LUPPI

Marcar con negrita la respuesta correcta

Sexo: F M

Edad: 46

Ha visitado Gualeguaychú en temporada de verano en los últimos cinco años?

SI NO

1) Le pareció que la ciudad estaba preparada para recibir la cantidad de turistas que recibe cada temporada alta de verano?

SI NO NS/NC

2) Cree que la capacidad de alojamiento que posee la ciudad, en relación a la cantidad de turistas que recibe en temporada de verano es:

SUFICIENTE INSUFICIENTE NS/NC

3) Cree que la cantidad de establecimientos gastronómicos que posee la ciudad, en relación a la cantidad de turistas que recibe en temporada de verano es:

SUFICIENTE INSUFICIENTE NS/NC

4) Le pareció que la organización general del evento carnaval es:

MUY BUENA BUENA REGULAR MALA MUY MALA

5) En cuanto a la venta de entradas y ubicaciones cree que se realizan de manera:

MUY ORGANIZADA ORGANIZADA DESORGANIZADA NS/NC

6) Está de acuerdo en que la venta de entradas y de ubicaciones se realicen en forma separada?

SI NO

7) En cuánto al precio total que debe pagar para ver el espectáculo (cuyo valor mínimo es de \$21 por persona, teniendo en cuenta que se paga la entrada general \$18 más la ubicación más barata \$3), cree que éste es:

CARO JUSTO BARATO

8) Con respecto a la información y asesoramiento general que se le brindó en la ciudad, cree que esta es:

MUY BUENA BUENA REGULAR MALA MUY MALA NS/NC

9) En lo que respecta al servicio general que se le brindó durante su visita en la ciudad, piensa que éste es:

MUY BUENO BUENO REGULAR MALO MUY MALO

NOMBRE: LAURA OBERMAN

Marcar con negrita la respuesta correcta

Sexo: F M

Edad:

Ha visitado Gualeguaychú en temporada de verano en los últimos cinco años?

SI NO

- 1) Le pareció que la ciudad estaba preparada para recibir la cantidad de turistas que recibe cada temporada alta de verano?

SI NO NS/NC

- 2) Cree que la capacidad de alojamiento que posee la ciudad, en relación a la cantidad de turistas que recibe en temporada de verano es:

SUFICIENTE INSUFICIENTE NS/NC

- 3) Cree que la cantidad de establecimientos gastronómicos que posee la ciudad, en relación a la cantidad de turistas que recibe en temporada de verano es:

SUFICIENTE INSUFICIENTE NS/NC

- 4) Le pareció que la organización general del evento carnaval es:

MUY BUENA BUENA REGULAR MALA MUY MALA

- 5) En cuanto a la venta de entradas y ubicaciones cree que se realizan de manera:

MUY ORGANIZADA ORGANIZADA DESORGANIZADA NS/NC

- 6) Está de acuerdo en que la venta de entradas y de ubicaciones se realicen en forma separada?

SI NO

- 7) En cuánto al precio total que debe pagar para ver el espectáculo (cuyo valor mínimo es de \$21 por persona, teniendo en cuenta que se paga la entrada general \$18 más la ubicación más barata \$3), cree que éste es:

CARO JUSTO BARATO

- 8) Con respecto a la información y asesoramiento general que se le brindó en la ciudad, cree que esta es:

MUY BUENA BUENA REGULAR MALA MUY MALA NS/NC

- 9) En lo que respecta al servicio general que se le brindó durante su visita en la ciudad, piensa que éste es:

MUY BUENO BUENO REGULAR MALO MUY MALO

NOMBRE: JULIETA RIVAROSSA

Marcar con negrita la respuesta correcta

Sexo: F M

Edad: 26

Ha visitado Gualeguaychú en temporada de verano en los últimos cinco años?

SI NO

- 1) Le pareció que la ciudad estaba preparada para recibir la cantidad de turistas que recibe cada temporada alta de verano?

SI NO NS/NC

- 2) Cree que la capacidad de alojamiento que posee la ciudad, en relación a la cantidad de turistas que recibe en temporada de verano es:

SUFICIENTE INSUFICIENTE NS/NC

- 3) Cree que la cantidad de establecimientos gastronómicos que posee la ciudad, en relación a la cantidad de turistas que recibe en temporada de verano es:

SUFICIENTE INSUFICIENTE NS/NC

- 4) Le pareció que la organización general del evento carnaval es:

MUY BUENA BUENA REGULAR MALA MUY MALA

- 5) En cuanto a la venta de entradas y ubicaciones cree que se realizan de manera:

MUY ORGANIZADA ORGANIZADA DESORGANIZADA NS/NC

- 6) Está de acuerdo en que la venta de entradas y de ubicaciones se realicen en forma separada?

SI NO

- 7) En cuánto al precio total que debe pagar para ver el espectáculo (cuyo valor mínimo es de \$21 por persona, teniendo en cuenta que se paga la entrada general \$18 más la ubicación más barata \$3), cree que éste es:

CARO JUSTO BARATO

- 8) Con respecto a la información y asesoramiento general que se le brindó en la ciudad, cree que esta es:

MUY BUENA BUENA REGULAR MALA MUY MALA NS/NC

- 9) En lo que respecta al servicio general que se le brindó durante su visita en la ciudad, piensa que éste es:

MUY BUENO BUENO REGULAR MALO MUY MALO

NOMBRE: JOSEFINA ESTEFANI

Marcar con negrita la respuesta correcta

Sexo: **F** M

Edad: 21

Ha visitado Gualeguaychú en temporada de verano en los últimos cinco años?

SI NO

1) Le pareció que la ciudad estaba preparada para recibir la cantidad de turistas que recibe cada temporada alta de verano?

SI **NO** NS/NC

2) Cree que la capacidad de alojamiento que posee la ciudad, en relación a la cantidad de turistas que recibe en temporada de verano es:

SUFICIENTE **INSUFICIENTE** NS/NC

3) Cree que la cantidad de establecimientos gastronómicos que posee la ciudad, en relación a la cantidad de turistas que recibe en temporada de verano es:

SUFICIENTE **INSUFICIENTE** NS/NC

4) Le pareció que la organización general del evento carnaval es:

MUY BUENA BUENA **REGULAR** MALA MUY MALA

5) En cuanto a la venta de entradas y ubicaciones cree que se realizan de manera:

MUY ORGANIZADA ORGANIZADA **DESORGANIZADA** NS/NC

6) Está de acuerdo en que la venta de entradas y de ubicaciones se realicen en forma separada?

SI **NO**

7) En cuánto al precio total que debe pagar para ver el espectáculo (cuyo valor mínimo es de \$21 por persona, teniendo en cuenta que se paga la entrada general \$18 más la ubicación más barata \$3), cree que éste es:

CARO JUSTO BARATO

8) Con respecto a la información y asesoramiento general que se le brindó en la ciudad, cree que esta es:

MUY BUENA **BUENA** REGULAR MALA MUY MALA NS/NC

9) En lo que respecta al servicio general que se le brindó durante su visita en la ciudad, piensa que éste es:

MUY BUENO **BUENO** REGULAR MALO MUY MALO

NOMBRE: JORGE TALLAFER

Marcar con negrita la respuesta correcta

Sexo: F M

Edad: 28

Ha visitado Gualeguaychú en temporada de verano en los últimos cinco años?

SI NO

- 1) Le pareció que la ciudad estaba preparada para recibir la cantidad de turistas que recibe cada temporada alta de verano?

SI NO NS/NC

- 2) Cree que la capacidad de alojamiento que posee la ciudad, en relación a la cantidad de turistas que recibe en temporada de verano es:

SUFICIENTE INSUFICIENTE NS/NC

- 3) Cree que la cantidad de establecimientos gastronómicos que posee la ciudad, en relación a la cantidad de turistas que recibe en temporada de verano es:

SUFICIENTE INSUFICIENTE NS/NC

- 4) Le pareció que la organización general del evento carnaval es:

MUY BUENA BUENA REGULAR MALA MUY MALA

- 5) En cuanto a la venta de entradas y ubicaciones cree que se realizan de manera:

MUY ORGANIZADA ORGANIZADA DESORGANIZADA NS/NC

- 6) Está de acuerdo en que la venta de entradas y de ubicaciones se realicen en forma separada?

SI NO

- 7) En cuánto al precio total que debe pagar para ver el espectáculo (cuyo valor mínimo es de \$21 por persona, teniendo en cuenta que se paga la entrada general \$18 más la ubicación más barata \$3), cree que éste es:

CARO JUSTO BARATO

- 8) Con respecto a la información y asesoramiento general que se le brindó en la ciudad, cree que esta es:

MUY BUENA BUENA REGULAR MALA MUY MALA NS/NC

- 9) En lo que respecta al servicio general que se le brindó durante su visita en la ciudad, piensa que éste es:

MUY BUENO BUENO REGULAR MALO MUY MALO

NOMBRE: DARIO BOARI

Marcar con negrita la respuesta correcta

Sexo: F **M**

Edad: 46

Ha visitado Gualeguaychú en temporada de verano en los últimos cinco años?

SI NO

1) Le pareció que la ciudad estaba preparada para recibir la cantidad de turistas que recibe cada temporada alta de verano?

SI **NO** NS/NC

2) Cree que la capacidad de alojamiento que posee la ciudad, en relación a la cantidad de turistas que recibe en temporada de verano es:

SUFICIENTE **INSUFICIENTE** NS/NC

3) Cree que la cantidad de establecimientos gastronómicos que posee la ciudad, en relación a la cantidad de turistas que recibe en temporada de verano es:

SUFICIENTE **INSUFICIENTE** NS/NC

4) Le pareció que la organización general del evento carnaval es:

MUY BUENA BUENA **REGULAR** MALA MUY MALA

5) En cuanto a la venta de entradas y ubicaciones cree que se realizan de manera:

MUY ORGANIZADA ORGANIZADA **DESORGANIZADA** NS/NC

6) Está de acuerdo en que la venta de entradas y de ubicaciones se realicen en forma separada?

SI **NO**

7) En cuánto al precio total que debe pagar para ver el espectáculo (cuyo valor mínimo es de \$21 por persona, teniendo en cuenta que se paga la entrada general \$18 más la ubicación más barata \$3), cree que éste es:

CARO JUSTO BARATO

8) Con respecto a la información y asesoramiento general que se le brindó en la ciudad, cree que esta es:

MUY BUENA **BUENA** REGULAR MALA MUY MALA NS/NC

9) En lo que respecta al servicio general que se le brindó durante su visita en la ciudad, piensa que éste es:

MUY BUENO **BUENO** REGULAR MALO MUY MALO

NOMBRE: MARIANO RODRÍGUEZ

Marcar con negrita la respuesta correcta

Sexo: F **M**

Edad: 36

Ha visitado Gualeguaychú en temporada de verano en los últimos cinco años?

SI NO

1) Le pareció que la ciudad estaba preparada para recibir la cantidad de turistas que recibe cada temporada alta de verano?

SI **NO** NS/NC

2) Cree que la capacidad de alojamiento que posee la ciudad, en relación a la cantidad de turistas que recibe en temporada de verano es:

SUFICIENTE **INSUFICIENTE** NS/NC

3) Cree que la cantidad de establecimientos gastronómicos que posee la ciudad, en relación a la cantidad de turistas que recibe en temporada de verano es:

SUFICIENTE INSUFICIENTE NS/NC

4) Le pareció que la organización general del evento carnaval es:

MUY BUENA BUENA REGULAR **MALA** MUY MALA

5) En cuanto a la venta de entradas y ubicaciones cree que se realizan de manera:

MUY ORGANIZADA ORGANIZADA **DESORGANIZADA** NS/NC

6) Está de acuerdo en que la venta de entradas y de ubicaciones se realicen en forma separada?

SI **NO**

7) En cuánto al precio total que debe pagar para ver el espectáculo (cuyo valor mínimo es de \$21 por persona, teniendo en cuenta que se paga la entrada general \$18 más la ubicación más barata \$3), cree que éste es:

CARO **JUSTO** BARATO

8) Con respecto a la información y asesoramiento general que se le brindó en la ciudad, cree que esta es:

MUY BUENA BUENA REGULAR **MALA** MUY MALA NS/NC

9) En lo que respecta al servicio general que se le brindó durante su visita en la ciudad, piensa que éste es:

MUY BUENO BUENO REGULAR **MALO** MUY MALO

NOMBRE: CAROLINA PAPPES

Marcar con negrita la respuesta correcta

Sexo: F M

Edad: 28

Ha visitado Gualeguaychú en temporada de verano en los últimos cinco años?

SI NO

1) Le pareció que la ciudad estaba preparada para recibir la cantidad de turistas que recibe cada temporada alta de verano?

SI NO NS/NC

2) Cree que la capacidad de alojamiento que posee la ciudad, en relación a la cantidad de turistas que recibe en temporada de verano es:

SUFICIENTE INSUFICIENTE NS/NC

3) Cree que la cantidad de establecimientos gastronómicos que posee la ciudad, en relación a la cantidad de turistas que recibe en temporada de verano es:

SUFICIENTE INSUFICIENTE NS/NC

4) Le pareció que la organización general del evento carnaval es:

MUY BUENA BUENA REGULAR MALA MUY MALA

5) En cuanto a la venta de entradas y ubicaciones cree que se realizan de manera:

MUY ORGANIZADA ORGANIZADA DESORGANIZADA NS/NC

6) Está de acuerdo en que la venta de entradas y de ubicaciones se realicen en forma separada?

SI NO

7) En cuánto al precio total que debe pagar para ver el espectáculo (cuyo valor mínimo es de \$21 por persona, teniendo en cuenta que se paga la entrada general \$18 más la ubicación más barata \$3), cree que éste es:

CARO JUSTO BARATO

8) Con respecto a la información y asesoramiento general que se le brindó en la ciudad, cree que esta es:

MUY BUENA BUENA REGULAR MALA MUY MALA NS/NC

9) En lo que respecta al servicio general que se le brindó durante su visita en la ciudad, piensa que éste es:

MUY BUENO BUENO REGULAR MALO MUY MALO

NOMBRE: FERNANDO ELIZONDO

Marcar con negrita la respuesta correcta

Sexo: F M

Edad: **26**

Ha visitado Gualeguaychú en temporada de verano en los últimos cinco años?

SI NO

1) Le pareció que la ciudad estaba preparada para recibir la cantidad de turistas que recibe cada temporada alta de verano?

SI NO NS/NC

2) Cree que la capacidad de alojamiento que posee la ciudad, en relación a la cantidad de turistas que recibe en temporada de verano es:

SUFICIENTE INSUFICIENTE NS/NC

3) Cree que la cantidad de establecimientos gastronómicos que posee la ciudad, en relación a la cantidad de turistas que recibe en temporada de verano es:

SUFICIENTE INSUFICIENTE NS/NC

4) Le pareció que la organización general del evento carnaval es:

MUY BUENA BUENA REGULAR MALA MUY MALA

5) En cuanto a la venta de entradas y ubicaciones cree que se realizan de manera:

MUY ORGANIZADA ORGANIZADA DESORGANIZADA NS/NC

6) Está de acuerdo en que la venta de entradas y de ubicaciones se realicen en forma separada?

SI NO

7) En cuánto al precio total que debe pagar para ver el espectáculo (cuyo valor mínimo es de \$21 por persona, teniendo en cuenta que se paga la entrada general \$18 más la ubicación más barata \$3), cree que éste es:

CARO JUSTO BARATO

8) Con respecto a la información y asesoramiento general que se le brindó en la ciudad, cree que esta es:

MUY BUENA BUENA REGULAR MALA MUY MALA NS/NC

9) En lo que respecta al servicio general que se le brindó durante su visita en la ciudad, piensa que éste es:

MUY BUENO BUENO REGULAR MALO MUY MALO

NOMBRE: JOAQUINA GARCÍA

Marcar con negrita la respuesta correcta

Sexo: F M

Edad: 32

Ha visitado Gualeguaychú en temporada de verano en los últimos cinco años?

SI NO

1) Le pareció que la ciudad estaba preparada para recibir la cantidad de turistas que recibe cada temporada alta de verano?

SI NO NS/NC

2) Cree que la capacidad de alojamiento que posee la ciudad, en relación a la cantidad de turistas que recibe en temporada de verano es:

SUFICIENTE INSUFICIENTE NS/NC

3) Cree que la cantidad de establecimientos gastronómicos que posee la ciudad, en relación a la cantidad de turistas que recibe en temporada de verano es:

SUFICIENTE INSUFICIENTE NS/NC

4) Le pareció que la organización general del evento carnaval es:

MUY BUENA BUENA REGULAR MALA MUY MALA

5) En cuanto a la venta de entradas y ubicaciones cree que se realizan de manera:

MUY ORGANIZADA ORGANIZADA DESORGANIZADA NS/NC

6) Está de acuerdo en que la venta de entradas y de ubicaciones se realicen en forma separada?

SI NO

7) En cuánto al precio total que debe pagar para ver el espectáculo (cuyo valor mínimo es de \$21 por persona, teniendo en cuenta que se paga la entrada general \$18 más la ubicación más barata \$3), cree que éste es:

CARO JUSTO BARATO

8) Con respecto a la información y asesoramiento general que se le brindó en la ciudad, cree que esta es:

MUY BUENA BUENA REGULAR MALA MUY MALA NS/NC

9) En lo que respecta al servicio general que se le brindó durante su visita en la ciudad, piensa que éste es:

MUY BUENO BUENO REGULAR MALO MUY MALO

NOMBRE: MARGARITA DOELLO JURADO

Marcar con negrita la respuesta correcta

Sexo: F M

Edad: 38

Ha visitado Gualeguaychú en temporada de verano en los últimos cinco años?

SI NO

1) Le pareció que la ciudad estaba preparada para recibir la cantidad de turistas que recibe cada temporada alta de verano?

SI NO NS/NC

2) Cree que la capacidad de alojamiento que posee la ciudad, en relación a la cantidad de turistas que recibe en temporada de verano es:

SUFICIENTE INSUFICIENTE NS/NC

3) Cree que la cantidad de establecimientos gastronómicos que posee la ciudad, en relación a la cantidad de turistas que recibe en temporada de verano es:

SUFICIENTE INSUFICIENTE NS/NC

4) Le pareció que la organización general del evento carnaval es:

MUY BUENA BUENA REGULAR MALA MUY MALA

5) En cuanto a la venta de entradas y ubicaciones cree que se realizan de manera:

MUY ORGANIZADA ORGANIZADA DESORGANIZADA NS/NC

6) Está de acuerdo en que la venta de entradas y de ubicaciones se realicen en forma separada?

SI NO

7) En cuánto al precio total que debe pagar para ver el espectáculo (cuyo valor mínimo es de \$21 por persona, teniendo en cuenta que se paga la entrada general \$18 más la ubicación más barata \$3), cree que éste es:

CARO JUSTO BARATO

8) Con respecto a la información y asesoramiento general que se le brindó en la ciudad, cree que esta es:

MUY BUENA BUENA REGULAR MALA MUY MALA NS/NC

9) En lo que respecta al servicio general que se le brindó durante su visita en la ciudad, piensa que éste es:

MUY BUENO BUENO REGULAR MALO MUY MALO

NOMBRE: JORGELINA BENTANCOR

Marcar con negrita la respuesta correcta

Sexo: F M

Edad: 21

Ha visitado Gualeguaychú en temporada de verano en los últimos cinco años?

SI NO

- 1) Le pareció que la ciudad estaba preparada para recibir la cantidad de turistas que recibe cada temporada alta de verano?

SI NO NS/NC

- 2) Cree que la capacidad de alojamiento que posee la ciudad, en relación a la cantidad de turistas que recibe en temporada de verano es:

SUFICIENTE INSUFICIENTE NS/NC

- 3) Cree que la cantidad de establecimientos gastronómicos que posee la ciudad, en relación a la cantidad de turistas que recibe en temporada de verano es:

SUFICIENTE INSUFICIENTE NS/NC

- 4) Le pareció que la organización general del evento carnaval es:

MUY BUENA BUENA REGULAR MALA MUY MALA

- 5) En cuanto a la venta de entradas y ubicaciones cree que se realizan de manera:

MUY ORGANIZADA ORGANIZADA DESORGANIZADA NS/NC

- 6) Está de acuerdo en que la venta de entradas y de ubicaciones se realicen en forma separada?

SI NO

- 7) En cuánto al precio total que debe pagar para ver el espectáculo (cuyo valor mínimo es de \$21 por persona, teniendo en cuenta que se paga la entrada general \$18 más la ubicación más barata \$3), cree que éste es:

CARO JUSTO BARATO

- 8) Con respecto a la información y asesoramiento general que se le brindó en la ciudad, cree que esta es:

MUY BUENA BUENA REGULAR MALA MUY MALA NS/NC

- 9) En lo que respecta al servicio general que se le brindó durante su visita en la ciudad, piensa que éste es:

MUY BUENO BUENO REGULAR MALO MUY MALO

NOMBRE: JESSICA VIDALES

Marcar con negrita la respuesta correcta

Sexo: F **M**

Edad: 32

Ha visitado Gualeguaychú en temporada de verano en los últimos cinco años?

SI NO

1) Le pareció que la ciudad estaba preparada para recibir la cantidad de turistas que recibe cada temporada alta de verano?

SI **NO** NS/NC

2) Cree que la capacidad de alojamiento que posee la ciudad, en relación a la cantidad de turistas que recibe en temporada de verano es:

SUFICIENTE **INSUFICIENTE** NS/NC

3) Cree que la cantidad de establecimientos gastronómicos que posee la ciudad, en relación a la cantidad de turistas que recibe en temporada de verano es:

SUFICIENTE INSUFICIENTE NS/NC

4) Le pareció que la organización general del evento carnaval es:

MUY BUENA BUENA REGULAR MALA **MUY MALA**

5) En cuanto a la venta de entradas y ubicaciones cree que se realizan de manera:

MUY ORGANIZADA **ORGANIZADA** DESORGANIZADA NS/NC

6) Está de acuerdo en que la venta de entradas y de ubicaciones se realicen en forma separada?

SI **NO**

7) En cuánto al precio total que debe pagar para ver el espectáculo (cuyo valor mínimo es de \$21 por persona, teniendo en cuenta que se paga la entrada general \$18 más la ubicación más barata \$3), cree que éste es:

CARO **JUSTO** BARATO

8) Con respecto a la información y asesoramiento general que se le brindó en la ciudad, cree que esta es:

MUY BUENA BUENA REGULAR **MALA** MUY MALA NS/NC

9) En lo que respecta al servicio general que se le brindó durante su visita en la ciudad, piensa que éste es:

MUY BUENO **BUENO** REGULAR MALO MUY MALO

NOMBRE: JAVIER FLORENCIO

Marcar con negrita la respuesta correcta

Sexo: F **M**

Edad: 38

Ha visitado Gualeguaychú en temporada de verano en los últimos cinco años?

SI NO

1) Le pareció que la ciudad estaba preparada para recibir la cantidad de turistas que recibe cada temporada alta de verano?

SI NO NS/NC

2) Cree que la capacidad de alojamiento que posee la ciudad, en relación a la cantidad de turistas que recibe en temporada de verano es:

SUFICIENTE INSUFICIENTE **NS/NC**

3) Cree que la cantidad de establecimientos gastronómicos que posee la ciudad, en relación a la cantidad de turistas que recibe en temporada de verano es:

SUFICIENTE INSUFICIENTE **NS/NC**

4) Le pareció que la organización general del evento carnaval es:

MUY BUENA BUENA REGULAR **MALA** MUY MALA

5) En cuanto a la venta de entradas y ubicaciones cree que se realizan de manera:

MUY ORGANIZADA ORGANIZADA DESORGANIZADA **NS/NC**

6) Está de acuerdo en que la venta de entradas y de ubicaciones se realicen en forma separada?

SI **NO**

7) En cuánto al precio total que debe pagar para ver el espectáculo (cuyo valor mínimo es de \$21 por persona, teniendo en cuenta que se paga la entrada general \$18 más la ubicación más barata \$3), cree que éste es:

CARO JUSTO BARATO

8) Con respecto a la información y asesoramiento general que se le brindó en la ciudad, cree que esta es:

MUY BUENA BUENA REGULAR **MALA** MUY MALA NS/NC

9) En lo que respecta al servicio general que se le brindó durante su visita en la ciudad, piensa que éste es:

MUY BUENO BUENO REGULAR **MALO** MUY MALO

NOMBRE: GRAMMATICO NATALIA

Marcar con negrita la respuesta correcta

Sexo: F M

Edad: 32

Ha visitado Gualeguaychú en temporada de verano en los últimos cinco años?

SI NO

- 1) Le pareció que la ciudad estaba preparada para recibir la cantidad de turistas que recibe cada temporada alta de verano?

SI NO NS/NC

- 2) Cree que la capacidad de alojamiento que posee la ciudad, en relación a la cantidad de turistas que recibe en temporada de verano es:

SUFICIENTE INSUFICIENTE NS/NC

- 3) Cree que la cantidad de establecimientos gastronómicos que posee la ciudad, en relación a la cantidad de turistas que recibe en temporada de verano es:

SUFICIENTE INSUFICIENTE NS/NC

- 4) Le pareció que la organización general del evento carnaval es:

MUY BUENA BUENA REGULAR MALA MUY MALA

- 5) En cuanto a la venta de entradas y ubicaciones cree que se realizan de manera:

MUY ORGANIZADA ORGANIZADA DESORGANIZADA NS/NC

- 6) Está de acuerdo en que la venta de entradas y de ubicaciones se realicen en forma separada?

SI NO

- 7) En cuánto al precio total que debe pagar para ver el espectáculo (cuyo valor mínimo es de \$21 por persona, teniendo en cuenta que se paga la entrada general \$18 más la ubicación más barata \$3), cree que éste es:

CARO JUSTO BARATO

- 8) Con respecto a la información y asesoramiento general que se le brindó en la ciudad, cree que esta es:

MUY BUENA BUENA REGULAR MALA MUY MALA NS/NC

- 9) En lo que respecta al servicio general que se le brindó durante su visita en la ciudad, piensa que éste es:

MUY BUENO BUENO REGULAR MALO MUY MALO

NOMBRE: GERVASIO BEREMBAUN

Marcar con negrita la respuesta correcta

Sexo: F **M**

Edad: 32

Ha visitado Gualeguaychú en temporada de verano en los últimos cinco años?

SI NO

1) Le pareció que la ciudad estaba preparada para recibir la cantidad de turistas que recibe cada temporada alta de verano?

SI **NO** NS/NC

2) Cree que la capacidad de alojamiento que posee la ciudad, en relación a la cantidad de turistas que recibe en temporada de verano es:

SUFICIENTE **INSUFICIENTE** NS/NC

3) Cree que la cantidad de establecimientos gastronómicos que posee la ciudad, en relación a la cantidad de turistas que recibe en temporada de verano es:

SUFICIENTE INSUFICIENTE NS/NC

4) Le pareció que la organización general del evento carnaval es:

MUY BUENA BUENA REGULAR **MALA** MUY MALA

5) En cuanto a la venta de entradas y ubicaciones cree que se realizan de manera:

MUY ORGANIZADA ORGANIZADA **DESORGANIZADA** NS/NC

6) Está de acuerdo en que la venta de entradas y de ubicaciones se realicen en forma separada?

SI **NO**

7) En cuánto al precio total que debe pagar para ver el espectáculo (cuyo valor mínimo es de \$21 por persona, teniendo en cuenta que se paga la entrada general \$18 más la ubicación más barata \$3), cree que éste es:

CARO **JUSTO** BARATO

8) Con respecto a la información y asesoramiento general que se le brindó en la ciudad, cree que esta es:

MUY BUENA BUENA REGULAR MALA **MUY MALA** NS/NC

9) En lo que respecta al servicio general que se le brindó durante su visita en la ciudad, piensa que éste es:

MUY BUENO BUENO REGULAR **MALO** MUY MALO

NOMBRE: GERTRUDIZ ASCÁRATE

Marcar con negrita la respuesta correcta

Sexo: **F** M

Edad: 32

Ha visitado Gualeguaychú en temporada de verano en los últimos cinco años?

SI NO

1) Le pareció que la ciudad estaba preparada para recibir la cantidad de turistas que recibe cada temporada alta de verano?

SI **NO** NS/NC

2) Cree que la capacidad de alojamiento que posee la ciudad, en relación a la cantidad de turistas que recibe en temporada de verano es:

SUFICIENTE **INSUFICIENTE** NS/NC

3) Cree que la cantidad de establecimientos gastronómicos que posee la ciudad, en relación a la cantidad de turistas que recibe en temporada de verano es:

SUFICIENTE **INSUFICIENTE** NS/NC

4) Le pareció que la organización general del evento carnaval es:

MUY BUENA BUENA REGULAR **MALA** MUY MALA

5) En cuanto a la venta de entradas y ubicaciones cree que se realizan de manera:

MUY ORGANIZADA ORGANIZADA **DESORGANIZADA** NS/NC

6) Está de acuerdo en que la venta de entradas y de ubicaciones se realicen en forma separada?

SI **NO**

7) En cuánto al precio total que debe pagar para ver el espectáculo (cuyo valor mínimo es de \$21 por persona, teniendo en cuenta que se paga la entrada general \$18 más la ubicación más barata \$3), cree que éste es:

CARO JUSTO BARATO

8) Con respecto a la información y asesoramiento general que se le brindó en la ciudad, cree que esta es:

MUY BUENA BUENA REGULAR **MALA** MUY MALA NS/NC

9) En lo que respecta al servicio general que se le brindó durante su visita en la ciudad, piensa que éste es:

MUY BUENO BUENO REGULAR **MALO** MUY MALO

NOMBRE: GERARDO FERRARI

Marcar con negrita la respuesta correcta

Sexo: F **M**

Edad: 22

Ha visitado Gualeguaychú en temporada de verano en los últimos cinco años?

SI NO

1) Le pareció que la ciudad estaba preparada para recibir la cantidad de turistas que recibe cada temporada alta de verano?

SI **NO** NS/NC

2) Cree que la capacidad de alojamiento que posee la ciudad, en relación a la cantidad de turistas que recibe en temporada de verano es:

SUFICIENTE **INSUFICIENTE** NS/NC

3) Cree que la cantidad de establecimientos gastronómicos que posee la ciudad, en relación a la cantidad de turistas que recibe en temporada de verano es:

SUFICIENTE **INSUFICIENTE** NS/NC

4) Le pareció que la organización general del evento carnaval es:

MUY BUENA BUENA REGULAR **MALA** MUY MALA

5) En cuanto a la venta de entradas y ubicaciones cree que se realizan de manera:

MUY ORGANIZADA ORGANIZADA **DESORGANIZADA** NS/NC

6) Está de acuerdo en que la venta de entradas y de ubicaciones se realicen en forma separada?

SI **NO**

7) En cuánto al precio total que debe pagar para ver el espectáculo (cuyo valor mínimo es de \$21 por persona, teniendo en cuenta que se paga la entrada general \$18 más la ubicación más barata \$3), cree que éste es:

CARO JUSTO BARATO

8) Con respecto a la información y asesoramiento general que se le brindó en la ciudad, cree que esta es:

MUY BUENA BUENA REGULAR **MALA** MUY MALA NS/NC

9) En lo que respecta al servicio general que se le brindó durante su visita en la ciudad, piensa que éste es:

MUY BUENO BUENO REGULAR **MALO** MUY MALO

NOMBRE: MATIAS GARBAGNATI

Marcar con negrita la respuesta correcta

Sexo: F M

Edad: 31

Ha visitado Gualeguaychú en temporada de verano en los últimos cinco años?

SI NO

1) Le pareció que la ciudad estaba preparada para recibir la cantidad de turistas que recibe cada temporada alta de verano?

SI NO NS/NC

2) Cree que la capacidad de alojamiento que posee la ciudad, en relación a la cantidad de turistas que recibe en temporada de verano es:

SUFICIENTE INSUFICIENTE S/NC

3) Cree que la cantidad de establecimientos gastronómicos que posee la ciudad, en relación a la cantidad de turistas que recibe en temporada de verano es:

SUFICIENTE INSUFICIENTE NS/NC

4) Le pareció que la organización general del evento carnaval es:

MUY BUENA BUENA REGULAR MALA MUY MALA

5) En cuanto a la venta de entradas y ubicaciones cree que se realizan de manera:

MUY ORGANIZADA ORGANIZADA DESORGANIZADA NS/NC

6) Está de acuerdo en que la venta de entradas y de ubicaciones se realicen en forma separada?

SI NO

7) En cuánto al precio total que debe pagar para ver el espectáculo (cuyo valor mínimo es de \$21 por persona, teniendo en cuenta que se paga la entrada general \$18 más la ubicación más barata \$3), cree que éste es:

CARO JUSTO BARATO

8) Con respecto a la información y asesoramiento general que se le brindó en la ciudad, cree que esta es:

MUY BUENA BUENA REGULAR MALA MUY MALA NS/NC

9) En lo que respecta al servicio general que se le brindó durante su visita en la ciudad, piensa que éste es:

MUY BUENO BUENO REGULAR MALO MUY MALO

NOMBRE: BLANC OSCAR

Marcar con negrita la respuesta correcta

Sexo: F M

Edad: **52**

Ha visitado Gualeguaychú en temporada de verano en los últimos cinco años?

SI NO

- 1) Le pareció que la ciudad estaba preparada para recibir la cantidad de turistas que recibe cada temporada alta de verano?

SI NO NS/NC

- 2) Cree que la capacidad de alojamiento que posee la ciudad, en relación a la cantidad de turistas que recibe en temporada de verano es:

SUFICIENTE INSUFICIENTE NS/NC

- 3) Cree que la cantidad de establecimientos gastronómicos que posee la ciudad, en relación a la cantidad de turistas que recibe en temporada de verano es:

SUFICIENTE INSUFICIENTE NS/NC

- 4) Le pareció que la organización general del evento carnaval es:

MUY BUENA BUENA REGULAR MALA MUY MALA

- 5) En cuanto a la venta de entradas y ubicaciones cree que se realizan de manera:

MUY ORGANIZADA ORGANIZADA DESORGANIZADA NS/NC

- 6) Está de acuerdo en que la venta de entradas y de ubicaciones se realicen en forma separada?

SI NO

- 7) En cuánto al precio total que debe pagar para ver el espectáculo (cuyo valor mínimo es de \$21 por persona, teniendo en cuenta que se paga la entrada general \$18 más la ubicación más barata \$3), cree que éste es:

CARO JUSTO BARATO

- 8) Con respecto a la información y asesoramiento general que se le brindó en la ciudad, cree que esta es:

MUY BUENA BUENA REGULAR MALA MUY MALA NS/NC

- 9) En lo que respecta al servicio general que se le brindó durante su visita en la ciudad, piensa que éste es:

MUY BUENO BUENO REGULAR MALO MUY MALO

NOMBRE: JOAQUÍN CRISTIANO

Marcar con negrita la respuesta correcta

Sexo: F M

Edad: 19

Ha visitado Gualeguaychú en temporada de verano en los últimos cinco años?

SI NO

1) Le pareció que la ciudad estaba preparada para recibir la cantidad de turistas que recibe cada temporada alta de verano?

SI NO NS/NC

2) Cree que la capacidad de alojamiento que posee la ciudad, en relación a la cantidad de turistas que recibe en temporada de verano es:

SUFICIENTE INSUFICIENTE NS/NC

3) Cree que la cantidad de establecimientos gastronómicos que posee la ciudad, en relación a la cantidad de turistas que recibe en temporada de verano es:

SUFICIENTE INSUFICIENTE NS/NC

4) Le pareció que la organización general del evento carnaval es:

MUY BUENA BUENA REGULAR MALA MUY MALA

5) En cuanto a la venta de entradas y ubicaciones cree que se realizan de manera:

MUY ORGANIZADA ORGANIZADA DESORGANIZADA NS/NC

6) Está de acuerdo en que la venta de entradas y de ubicaciones se realicen en forma separada?

SI NO

7) En cuánto al precio total que debe pagar para ver el espectáculo (cuyo valor mínimo es de \$21 por persona, teniendo en cuenta que se paga la entrada general \$18 más la ubicación más barata \$3), cree que éste es:

CARO JUSTO BARATO

8) Con respecto a la información y asesoramiento general que se le brindó en la ciudad, cree que esta es:

MUY BUENA BUENA REGULAR MALA MUY MALA NS/NC

9) En lo que respecta al servicio general que se le brindó durante su visita en la ciudad, piensa que éste es:

MUY BUENO BUENO REGULAR MALO MUY MALO

NOMBRE: ESTEBAN FRIDMAN

Marcar con negrita la respuesta correcta

Sexo: F **M**

Edad: 29

Ha visitado Gualeguaychú en temporada de verano en los últimos cinco años?

SI NO

1) Le pareció que la ciudad estaba preparada para recibir la cantidad de turistas que recibe cada temporada alta de verano?

SI **NO** NS/NC

2) Cree que la capacidad de alojamiento que posee la ciudad, en relación a la cantidad de turistas que recibe en temporada de verano es:

SUFICIENTE **INSUFICIENTE** NS/NC

3) Cree que la cantidad de establecimientos gastronómicos que posee la ciudad, en relación a la cantidad de turistas que recibe en temporada de verano es:

SUFICIENTE **INSUFICIENTE** NS/NC

4) Le pareció que la organización general del evento carnaval es:

MUY BUENA BUENA **REGULAR** MALA MUY MALA

5) En cuanto a la venta de entradas y ubicaciones cree que se realizan de manera:

MUY ORGANIZADA ORGANIZADA **DESORGANIZADA** NS/NC

6) Está de acuerdo en que la venta de entradas y de ubicaciones se realicen en forma separada?

SI **NO**

7) En cuánto al precio total que debe pagar para ver el espectáculo (cuyo valor mínimo es de \$21 por persona, teniendo en cuenta que se paga la entrada general \$18 más la ubicación más barata \$3), cree que éste es:

CARO JUSTO BARATO

8) Con respecto a la información y asesoramiento general que se le brindó en la ciudad, cree que esta es:

MUY BUENA **BUENA** REGULAR MALA MUY MALA NS/NC

9) En lo que respecta al servicio general que se le brindó durante su visita en la ciudad, piensa que éste es:

MUY BUENO **BUENO** REGULAR MALO MUY MALO

NOMBRE: DANIELA ROMANO

Marcar con negrita la respuesta correcta

Sexo: F M

Edad: 32

Ha visitado Gualeguaychú en temporada de verano en los últimos cinco años?

SI NO

1) Le pareció que la ciudad estaba preparada para recibir la cantidad de turistas que recibe cada temporada alta de verano?

SI NO NS/NC

2) Cree que la capacidad de alojamiento que posee la ciudad, en relación a la cantidad de turistas que recibe en temporada de verano es:

SUFICIENTE INSUFICIENTE NS/NC

3) Cree que la cantidad de establecimientos gastronómicos que posee la ciudad, en relación a la cantidad de turistas que recibe en temporada de verano es:

SUFICIENTE INSUFICIENTE NS/NC

4) Le pareció que la organización general del evento carnaval es:

MUY BUENA BUENA REGULAR MALA **MUY MALA**

5) En cuanto a la venta de entradas y ubicaciones cree que se realizan de manera:

MUY ORGANIZADA ORGANIZADA **DESORGANIZADA** NS/NC

6) Está de acuerdo en que la venta de entradas y de ubicaciones se realicen en forma separada?

SI NO

7) En cuánto al precio total que debe pagar para ver el espectáculo (cuyo valor mínimo es de \$21 por persona, teniendo en cuenta que se paga la entrada general \$18 más la ubicación más barata \$3), cree que éste es:

CARO **JUSTO** BARATO

8) Con respecto a la información y asesoramiento general que se le brindó en la ciudad, cree que esta es:

MUY BUENA BUENA **REGULAR** MALA MUY MALA NS/NC

9) En lo que respecta al servicio general que se le brindó durante su visita en la ciudad, piensa que éste es:

MUY BUENO **BUENO** REGULAR MALO MUY MALO

NOMBRE: DANIEL PUGLIESE

Marcar con negrita la respuesta correcta

Sexo: F **M**

Edad: 22

Ha visitado Gualeguaychú en temporada de verano en los últimos cinco años?

SI NO

1) Le pareció que la ciudad estaba preparada para recibir la cantidad de turistas que recibe cada temporada alta de verano?

SI **NO** NS/NC

2) Cree que la capacidad de alojamiento que posee la ciudad, en relación a la cantidad de turistas que recibe en temporada de verano es:

SUFICIENTE **INSUFICIENTE** NS/NC

3) Cree que la cantidad de establecimientos gastronómicos que posee la ciudad, en relación a la cantidad de turistas que recibe en temporada de verano es:

SUFICIENTE **INSUFICIENTE** NS/NC

4) Le pareció que la organización general del evento carnaval es:

MUY BUENA BUENA REGULAR MALA **MUY MALA**

5) En cuanto a la venta de entradas y ubicaciones cree que se realizan de manera:

MUY ORGANIZADA ORGANIZADA **DESORGANIZADA** NS/NC

6) Está de acuerdo en que la venta de entradas y de ubicaciones se realicen en forma separada?

SI **NO**

7) En cuánto al precio total que debe pagar para ver el espectáculo (cuyo valor mínimo es de \$21 por persona, teniendo en cuenta que se paga la entrada general \$18 más la ubicación más barata \$3), cree que éste es:

CARO **JUSTO** BARATO

8) Con respecto a la información y asesoramiento general que se le brindó en la ciudad, cree que esta es:

MUY BUENA BUENA **REGULAR** MALA MUY MALA NS/NC

9) En lo que respecta al servicio general que se le brindó durante su visita en la ciudad, piensa que éste es:

MUY BUENO **BUENO** REGULAR MALO MUY MALO

NOMBRE: DANIELA GARCÍA COLLINS

Marcar con negrita la respuesta correcta

Sexo: **F** M

Edad: 27

Ha visitado Gualeguaychú en temporada de verano en los últimos cinco años?

SI NO

1) Le pareció que la ciudad estaba preparada para recibir la cantidad de turistas que recibe cada temporada alta de verano?

SI **NO** NS/NC

2) Cree que la capacidad de alojamiento que posee la ciudad, en relación a la cantidad de turistas que recibe en temporada de verano es:

SUFICIENTE **INSUFICIENTE** NS/NC

3) Cree que la cantidad de establecimientos gastronómicos que posee la ciudad, en relación a la cantidad de turistas que recibe en temporada de verano es:

SUFICIENTE **INSUFICIENTE** NS/NC

4) Le pareció que la organización general del evento carnaval es:

MUY BUENA BUENA **REGULAR** MALA MUY MALA

5) En cuanto a la venta de entradas y ubicaciones cree que se realizan de manera:

MUY ORGANIZADA ORGANIZADA **DESORGANIZADA** NS/NC

6) Está de acuerdo en que la venta de entradas y de ubicaciones se realicen en forma separada?

SI **NO**

7) En cuánto al precio total que debe pagar para ver el espectáculo (cuyo valor mínimo es de \$21 por persona, teniendo en cuenta que se paga la entrada general \$18 más la ubicación más barata \$3), cree que éste es:

CARO JUSTO BARATO

8) Con respecto a la información y asesoramiento general que se le brindó en la ciudad, cree que esta es:

MUY BUENA **BUENA** REGULAR MALA MUY MALA NS/NC

9) En lo que respecta al servicio general que se le brindó durante su visita en la ciudad, piensa que éste es:

MUY BUENO **BUENO** REGULAR MALO MUY MALO

NOMBRE: DANIEL CRESPO

Marcar con negrita la respuesta correcta

Sexo: F **M**

Edad: 22

Ha visitado Gualeguaychú en temporada de verano en los últimos cinco años?

SI NO

1) Le pareció que la ciudad estaba preparada para recibir la cantidad de turistas que recibe cada temporada alta de verano?

SI **NO** NS/NC

2) Cree que la capacidad de alojamiento que posee la ciudad, en relación a la cantidad de turistas que recibe en temporada de verano es:

SUFICIENTE **INSUFICIENTE** NS/NC

3) Cree que la cantidad de establecimientos gastronómicos que posee la ciudad, en relación a la cantidad de turistas que recibe en temporada de verano es:

SUFICIENTE INSUFICIENTE NS/NC

4) Le pareció que la organización general del evento carnaval es:

MUY BUENA BUENA REGULAR MALA **MUY MALA**

5) En cuanto a la venta de entradas y ubicaciones cree que se realizan de manera:

MUY ORGANIZADA **ORGANIZADA** DESORGANIZADA NS/NC

6) Está de acuerdo en que la venta de entradas y de ubicaciones se realicen en forma separada?

SI **NO**

7) En cuánto al precio total que debe pagar para ver el espectáculo (cuyo valor mínimo es de \$21 por persona, teniendo en cuenta que se paga la entrada general \$18 más la ubicación más barata \$3), cree que éste es:

CARO **JUSTO** BARATO

8) Con respecto a la información y asesoramiento general que se le brindó en la ciudad, cree que esta es:

MUY BUENA BUENA REGULAR **MALA** MUY MALA NS/NC

9) En lo que respecta al servicio general que se le brindó durante su visita en la ciudad, piensa que éste es:

MUY BUENO **BUENO** REGULAR MALO MUY MALO

NOMBRE: CECILIA GALETTO

Marcar con negrita la respuesta correcta

Sexo: F **M**

Edad: 28

Ha visitado Gualeguaychú en temporada de verano en los últimos cinco años?

SI NO

1) Le pareció que la ciudad estaba preparada para recibir la cantidad de turistas que recibe cada temporada alta de verano?

SI **NO** NS/NC

2) Cree que la capacidad de alojamiento que posee la ciudad, en relación a la cantidad de turistas que recibe en temporada de verano es:

SUFICIENTE **INSUFICIENTE** NS/NC

3) Cree que la cantidad de establecimientos gastronómicos que posee la ciudad, en relación a la cantidad de turistas que recibe en temporada de verano es:

SUFICIENTE INSUFICIENTE NS/NC

4) Le pareció que la organización general del evento carnaval es:

MUY BUENA BUENA REGULAR MALA **MUY MALA**

5) En cuanto a la venta de entradas y ubicaciones cree que se realizan de manera:

MUY ORGANIZADA ORGANIZADA **DESORGANIZADA** NS/NC

6) Está de acuerdo en que la venta de entradas y de ubicaciones se realicen en forma separada?

SI **NO**

7) En cuánto al precio total que debe pagar para ver el espectáculo (cuyo valor mínimo es de \$21 por persona, teniendo en cuenta que se paga la entrada general \$18 más la ubicación más barata \$3), cree que éste es:

CARO **JUSTO** BARATO

8) Con respecto a la información y asesoramiento general que se le brindó en la ciudad, cree que esta es:

MUY BUENA BUENA REGULAR **MALA** MUY MALA NS/NC

9) En lo que respecta al servicio general que se le brindó durante su visita en la ciudad, piensa que éste es:

MUY BUENO **BUENO** REGULAR MALO MUY MALO

NOMBRE: JOREGE OMAR RIVAROSSA

Marcar con negrita la respuesta correcta

Sexo: F **M**

Edad: 55

Ha visitado Gualeguaychú en temporada de verano en los últimos cinco años?

SI NO

1) Le pareció que la ciudad estaba preparada para recibir la cantidad de turistas que recibe cada temporada alta de verano?

SI **NO** NS/NC

2) Cree que la capacidad de alojamiento que posee la ciudad, en relación a la cantidad de turistas que recibe en temporada de verano es:

SUFICIENTE **INSUFICIENTE** NS/NC

3) Cree que la cantidad de establecimientos gastronómicos que posee la ciudad, en relación a la cantidad de turistas que recibe en temporada de verano es:

SUFICIENTE **INSUFICIENTE** NS/NC

4) Le pareció que la organización general del evento carnaval es:

MUY BUENA BUENA REGULAR **MALA** MUY MALA

5) En cuanto a la venta de entradas y ubicaciones cree que se realizan de manera:

MUY ORGANIZADA ORGANIZADA **DESORGANIZADA** NS/NC

6) Está de acuerdo en que la venta de entradas y de ubicaciones se realicen en forma separada?

SI **NO**

7) En cuánto al precio total que debe pagar para ver el espectáculo (cuyo valor mínimo es de \$21 por persona, teniendo en cuenta que se paga la entrada general \$18 más la ubicación más barata \$3), cree que éste es:

CARO **JUSTO** BARATO

8) Con respecto a la información y asesoramiento general que se le brindó en la ciudad, cree que esta es:

MUY BUENA BUENA **REGULAR** MALA MUY MALA NS/NC

9) En lo que respecta al servicio general que se le brindó durante su visita en la ciudad, piensa que éste es:

MUY BUENO BUENO **REGULAR** MALO MUY MALO

NOMBRE: CARLA TROCCOLI

Marcar con negrita la respuesta correcta

Sexo: **F** M

Edad: 32

Ha visitado Gualeguaychú en temporada de verano en los últimos cinco años?

SI NO

1) Le pareció que la ciudad estaba preparada para recibir la cantidad de turistas que recibe cada temporada alta de verano?

SI NO NS/NC

2) Cree que la capacidad de alojamiento que posee la ciudad, en relación a la cantidad de turistas que recibe en temporada de verano es:

SUFICIENTE INSUFICIENTE **NS/NC**

3) Cree que la cantidad de establecimientos gastronómicos que posee la ciudad, en relación a la cantidad de turistas que recibe en temporada de verano es:

SUFICIENTE INSUFICIENTE **NS/NC**

4) Le pareció que la organización general del evento carnaval es:

MUY BUENA BUENA REGULAR **MALA** MUY MALA

5) En cuanto a la venta de entradas y ubicaciones cree que se realizan de manera:

MUY ORGANIZADA ORGANIZADA DESORGANIZADA **NS/NC**

6) Está de acuerdo en que la venta de entradas y de ubicaciones se realicen en forma separada?

SI **NO**

7) En cuánto al precio total que debe pagar para ver el espectáculo (cuyo valor mínimo es de \$21 por persona, teniendo en cuenta que se paga la entrada general \$18 más la ubicación más barata \$3), cree que éste es:

CARO JUSTO BARATO

8) Con respecto a la información y asesoramiento general que se le brindó en la ciudad, cree que esta es:

MUY BUENA BUENA REGULAR **MALA** MUY MALA NS/NC

9) En lo que respecta al servicio general que se le brindó durante su visita en la ciudad, piensa que éste es:

MUY BUENO BUENO REGULAR **MALO** MUY MALO

NOMBRE: ANDREA LOVERA

Marcar con negrita la respuesta correcta

Sexo: F M

Edad: 37

Ha visitado Gualeguaychú en temporada de verano en los últimos cinco años?

SI NO

1) Le pareció que la ciudad estaba preparada para recibir la cantidad de turistas que recibe cada temporada alta de verano?

SI NO NS/NC

2) Cree que la capacidad de alojamiento que posee la ciudad, en relación a la cantidad de turistas que recibe en temporada de verano es:

SUFICIENTE INSUFICIENTE NS/NC

3) Cree que la cantidad de establecimientos gastronómicos que posee la ciudad, en relación a la cantidad de turistas que recibe en temporada de verano es:

SUFICIENTE INSUFICIENTE NS/NC

4) Le pareció que la organización general del evento carnaval es:

MUY BUENA BUENA REGULAR MALA MUY MALA

5) En cuanto a la venta de entradas y ubicaciones cree que se realizan de manera:

MUY ORGANIZADA ORGANIZADA DESORGANIZADA NS/NC

6) Está de acuerdo en que la venta de entradas y de ubicaciones se realicen en forma separada?

SI NO

7) En cuánto al precio total que debe pagar para ver el espectáculo (cuyo valor mínimo es de \$21 por persona, teniendo en cuenta que se paga la entrada general \$18 más la ubicación más barata \$3), cree que éste es:

CARO JUSTO BARATO

8) Con respecto a la información y asesoramiento general que se le brindó en la ciudad, cree que esta es:

MUY BUENA BUENA REGULAR MALA MUY MALA NS/NC

9) En lo que respecta al servicio general que se le brindó durante su visita en la ciudad, piensa que éste es:

MUY BUENO BUENO REGULAR MALO MUY MALO

NOMBRE: BACIGALUPO DE FARFAN ANA MARIA

Marcar con negrita la respuesta correcta

Sexo: F M

Edad: 61

Ha visitado Gualeguaychú en temporada de verano en los últimos cinco años?

SI NO

1) Le pareció que la ciudad estaba preparada para recibir la cantidad de turistas que recibe cada temporada alta de verano?

SI NO NS/NC

2) Cree que la capacidad de alojamiento que posee la ciudad, en relación a la cantidad de turistas que recibe en temporada de verano es:

SUFICIENTE INSUFICIENTE NS/NC

3) Cree que la cantidad de establecimientos gastronómicos que posee la ciudad, en relación a la cantidad de turistas que recibe en temporada de verano es:

SUFICIENTE INSUFICIENTE NS/NC

4) Le pareció que la organización general del evento carnaval es:

MUY BUENA BUENA REGULAR MALA MUY MALA

5) En cuanto a la venta de entradas y ubicaciones cree que se realizan de manera:

MUY ORGANIZADA ORGANIZADA DESORGANIZADA NS/NC

6) Está de acuerdo en que la venta de entradas y de ubicaciones se realicen en forma separada?

SI NO

7) En cuánto al precio total que debe pagar para ver el espectáculo (cuyo valor mínimo es de \$21 por persona, teniendo en cuenta que se paga la entrada general \$18 más la ubicación más barata \$3), cree que éste es:

CARO JUSTO BARATO

8) Con respecto a la información y asesoramiento general que se le brindó en la ciudad, cree que esta es:

MUY BUENA BUENA REGULAR MALA MUY MALA NS/NC

9) En lo que respecta al servicio general que se le brindó durante su visita en la ciudad, piensa que éste es:

MUY BUENO BUENO REGULAR MALO MUY MALO

NOMBRE: EMA TORALES

Marcar con negrita la respuesta correcta

Sexo: **F** M

Edad: 32

Ha visitado Gualeguaychú en temporada de verano en los últimos cinco años?

SI NO

1) Le pareció que la ciudad estaba preparada para recibir la cantidad de turistas que recibe cada temporada alta de verano?

SI **NO** NS/NC

2) Cree que la capacidad de alojamiento que posee la ciudad, en relación a la cantidad de turistas que recibe en temporada de verano es:

SUFICIENTE INSUFICIENTE NS/NC

3) Cree que la cantidad de establecimientos gastronómicos que posee la ciudad, en relación a la cantidad de turistas que recibe en temporada de verano es:

SUFICIENTE INSUFICIENTE NS/NC

4) Le pareció que la organización general del evento carnaval es:

MUY BUENA BUENA REGULAR MALA **MUY MALA**

5) En cuanto a la venta de entradas y ubicaciones cree que se realizan de manera:

MUY ORGANIZADA **ORGANIZADA** DESORGANIZADA NS/NC

6) Está de acuerdo en que la venta de entradas y de ubicaciones se realicen en forma separada?

SI **NO**

7) En cuánto al precio total que debe pagar para ver el espectáculo (cuyo valor mínimo es de \$21 por persona, teniendo en cuenta que se paga la entrada general \$18 más la ubicación más barata \$3), cree que éste es:

CARO **JUSTO** BARATO

8) Con respecto a la información y asesoramiento general que se le brindó en la ciudad, cree que esta es:

MUY BUENA BUENA **REGULAR** MALA MUY MALA NS/NC

9) En lo que respecta al servicio general que se le brindó durante su visita en la ciudad, piensa que éste es:

MUY BUENO **BUENO** REGULAR MALO MUY MALO

NOMBRE: AMANDA VALLEJAS

Marcar con negrita la respuesta correcta

Sexo: F M

Edad: 41

Ha visitado Gualeguaychú en temporada de verano en los últimos cinco años?

SI NO

1) Le pareció que la ciudad estaba preparada para recibir la cantidad de turistas que recibe cada temporada alta de verano?

SI NO NS/NC

2) Cree que la capacidad de alojamiento que posee la ciudad, en relación a la cantidad de turistas que recibe en temporada de verano es:

SUFICIENTE INSUFICIENTE NS/NC

3) Cree que la cantidad de establecimientos gastronómicos que posee la ciudad, en relación a la cantidad de turistas que recibe en temporada de verano es:

SUFICIENTE INSUFICIENTE NS/NC

4) Le pareció que la organización general del evento carnaval es:

MUY BUENA BUENA REGULAR MALA MUY MALA

5) En cuanto a la venta de entradas y ubicaciones cree que se realizan de manera:

MUY ORGANIZADA ORGANIZADA DESORGANIZADA NS/NC

6) Está de acuerdo en que la venta de entradas y de ubicaciones se realicen en forma separada?

SI NO

7) En cuánto al precio total que debe pagar para ver el espectáculo (cuyo valor mínimo es de \$21 por persona, teniendo en cuenta que se paga la entrada general \$18 más la ubicación más barata \$3), cree que éste es:

CARO JUSTO BARATO

8) Con respecto a la información y asesoramiento general que se le brindó en la ciudad, cree que esta es:

MUY BUENA BUENA REGULAR MALA MUY MALA NS/NC

9) En lo que respecta al servicio general que se le brindó durante su visita en la ciudad, piensa que éste es:

MUY BUENO BUENO REGULAR MALO MUY MALO

NOMBRE: FARFÁN ALBERTO

Marcar con negrita la respuesta correcta

Sexo: F **M**

Edad: 62

Ha visitado Gualeguaychú en temporada de verano en los últimos cinco años?

SI NO

1) Le pareció que la ciudad estaba preparada para recibir la cantidad de turistas que recibe cada temporada alta de verano?

SI **NO** NS/NC

2) Cree que la capacidad de alojamiento que posee la ciudad, en relación a la cantidad de turistas que recibe en temporada de verano es:

SUFICIENTE **INSUFICIENTE** NS/NC

3) Cree que la cantidad de establecimientos gastronómicos que posee la ciudad, en relación a la cantidad de turistas que recibe en temporada de verano es:

SUFICIENTE **INSUFICIENTE** NS/NC

4) Le pareció que la organización general del evento carnaval es:

MUY BUENA BUENA REGULAR MALA **MUY MALA**

5) En cuanto a la venta de entradas y ubicaciones cree que se realizan de manera:

MUY ORGANIZADA ORGANIZADA **DESORGANIZADA** NS/NC

6) Está de acuerdo en que la venta de entradas y de ubicaciones se realicen en forma separada?

SI **NO**

7) En cuánto al precio total que debe pagar para ver el espectáculo (cuyo valor mínimo es de \$21 por persona, teniendo en cuenta que se paga la entrada general \$18 más la ubicación más barata \$3), cree que éste es:

CARO JUSTO BARATO

8) Con respecto a la información y asesoramiento general que se le brindó en la ciudad, cree que esta es:

MUY BUENA BUENA REGULAR MALA **MUY MALA** NS/NC

9) En lo que respecta al servicio general que se le brindó durante su visita en la ciudad, piensa que éste es:

MUY BUENO BUENO REGULAR MALO **MUY MALO**

NOMBRE: ZÁRATE AGUSTINA

Marcar con negrita la respuesta correcta

Sexo: F M

Edad: 51

Ha visitado Gualeguaychú en temporada de verano en los últimos cinco años?

SI NO

1) Le pareció que la ciudad estaba preparada para recibir la cantidad de turistas que recibe cada temporada alta de verano?

SI NO NS/NC

2) Cree que la capacidad de alojamiento que posee la ciudad, en relación a la cantidad de turistas que recibe en temporada de verano es:

SUFICIENTE INSUFICIENTE NS/NC

3) Cree que la cantidad de establecimientos gastronómicos que posee la ciudad, en relación a la cantidad de turistas que recibe en temporada de verano es:

SUFICIENTE INSUFICIENTE NS/NC

4) Le pareció que la organización general del evento carnaval es:

MUY BUENA BUENA REGULAR MALA MUY MALA

5) En cuanto a la venta de entradas y ubicaciones cree que se realizan de manera:

MUY ORGANIZADA ORGANIZADA DESORGANIZADA NS/NC

6) Está de acuerdo en que la venta de entradas y de ubicaciones se realicen en forma separada?

SI NO

7) En cuánto al precio total que debe pagar para ver el espectáculo (cuyo valor mínimo es de \$21 por persona, teniendo en cuenta que se paga la entrada general \$18 más la ubicación más barata \$3), cree que éste es:

CARO JUSTO BARATO

8) Con respecto a la información y asesoramiento general que se le brindó en la ciudad, cree que esta es:

MUY BUENA BUENA REGULAR MALA MUY MALA NS/NC

9) En lo que respecta al servicio general que se le brindó durante su visita en la ciudad, piensa que éste es:

MUY BUENO BUENO REGULAR MALO MUY MALO

NOMBRE: MARTA MELANO

Marcar con negrita la respuesta correcta

Sexo: **F** M

Edad: 51

Ha visitado Gualeguaychú en temporada de verano en los últimos cinco años?

SI NO

1) Le pareció que la ciudad estaba preparada para recibir la cantidad de turistas que recibe cada temporada alta de verano?

SI **NO** NS/NC

2) Cree que la capacidad de alojamiento que posee la ciudad, en relación a la cantidad de turistas que recibe en temporada de verano es:

SUFICIENTE **INSUFICIENTE** NS/NC

3) Cree que la cantidad de establecimientos gastronómicos que posee la ciudad, en relación a la cantidad de turistas que recibe en temporada de verano es:

SUFICIENTE **INSUFICIENTE** NS/NC

4) Le pareció que la organización general del evento carnaval es:

MUY BUENA BUENA **REGULAR** MALA MUY MALA

5) En cuanto a la venta de entradas y ubicaciones cree que se realizan de manera:

MUY ORGANIZADA ORGANIZADA **DESORGANIZADA** NS/NC

6) Está de acuerdo en que la venta de entradas y de ubicaciones se realicen en forma separada?

SI **NO**

7) En cuánto al precio total que debe pagar para ver el espectáculo (cuyo valor mínimo es de \$21 por persona, teniendo en cuenta que se paga la entrada general \$18 más la ubicación más barata \$3), cree que éste es:

CARO JUSTO BARATO

8) Con respecto a la información y asesoramiento general que se le brindó en la ciudad, cree que esta es:

MUY BUENA **BUENA** REGULAR MALA MUY MALA NS/NC

9) En lo que respecta al servicio general que se le brindó durante su visita en la ciudad, piensa que éste es:

MUY BUENO **BUENO** REGULAR MALO MUY MALO

NOMBRE: TEMPORETI VALERIA

Marcar con negrita la respuesta correcta

Sexo: F M

Edad: 28

Ha visitado Gualeguaychú en temporada de verano en los últimos cinco años?

SI NO

- 1) Le pareció que la ciudad estaba preparada para recibir la cantidad de turistas que recibe cada temporada alta de verano?

SI NO NS/NC

- 2) Cree que la capacidad de alojamiento que posee la ciudad, en relación a la cantidad de turistas que recibe en temporada de verano es:

SUFICIENTE INSUFICIENTE NS/NC

- 3) Cree que la cantidad de establecimientos gastronómicos que posee la ciudad, en relación a la cantidad de turistas que recibe en temporada de verano es:

SUFICIENTE INSUFICIENTE NS/NC

- 4) Le pareció que la organización general del evento carnaval es:

MUY BUENA BUENA REGULAR MALA MUY MALA

- 5) En cuanto a la venta de entradas y ubicaciones cree que se realizan de manera:

MUY ORGANIZADA ORGANIZADA DESORGANIZADA NS/NC

- 6) Está de acuerdo en que la venta de entradas y de ubicaciones se realicen en forma separada?

SI NO

- 7) En cuánto al precio total que debe pagar para ver el espectáculo (cuyo valor mínimo es de \$21 por persona, teniendo en cuenta que se paga la entrada general \$18 más la ubicación más barata \$3), cree que éste es:

CARO JUSTO BARATO

- 8) Con respecto a la información y asesoramiento general que se le brindó en la ciudad, cree que esta es:

MUY BUENA BUENA REGULAR MALA MUY MALA NS/NC

- 9) En lo que respecta al servicio general que se le brindó durante su visita en la ciudad, piensa que éste es:

MUY BUENO BUENO REGULAR MALO MUY MALO

NOMBRE: TOMÁS ABADAL

Marcar con negrita la respuesta correcta

Sexo: F **M**

Edad: 23

Ha visitado Gualeguaychú en temporada de verano en los últimos cinco años?

SI NO

1) Le pareció que la ciudad estaba preparada para recibir la cantidad de turistas que recibe cada temporada alta de verano?

SI **NO** NS/NC

2) Cree que la capacidad de alojamiento que posee la ciudad, en relación a la cantidad de turistas que recibe en temporada de verano es:

SUFICIENTE **INSUFICIENTE** NS/NC

3) Cree que la cantidad de establecimientos gastronómicos que posee la ciudad, en relación a la cantidad de turistas que recibe en temporada de verano es:

SUFICIENTE **INSUFICIENTE** NS/NC

4) Le pareció que la organización general del evento carnaval es:

MUY BUENA BUENA REGULAR **MALA** MUY MALA

5) En cuanto a la venta de entradas y ubicaciones cree que se realizan de manera:

MUY ORGANIZADA ORGANIZADA **DESORGANIZADA** NS/NC

6) Está de acuerdo en que la venta de entradas y de ubicaciones se realicen en forma separada?

SI **NO**

7) En cuánto al precio total que debe pagar para ver el espectáculo (cuyo valor mínimo es de \$21 por persona, teniendo en cuenta que se paga la entrada general \$18 más la ubicación más barata \$3), cree que éste es:

CARO JUSTO BARATO

8) Con respecto a la información y asesoramiento general que se le brindó en la ciudad, cree que esta es:

MUY BUENA BUENA REGULAR **MALA** MUY MALA NS/NC

9) En lo que respecta al servicio general que se le brindó durante su visita en la ciudad, piensa que éste es:

MUY BUENO BUENO REGULAR **MALO** MUY MALO

NOMBRE: SANTO TARAVINI

Marcar con negrita la respuesta correcta

Sexo: F **M**

Edad: 42

Ha visitado Gualeguaychú en temporada de verano en los últimos cinco años?

SI NO

1) Le pareció que la ciudad estaba preparada para recibir la cantidad de turistas que recibe cada temporada alta de verano?

SI **NO** NS/NC

2) Cree que la capacidad de alojamiento que posee la ciudad, en relación a la cantidad de turistas que recibe en temporada de verano es:

SUFICIENTE **INSUFICIENTE** NS/NC

3) Cree que la cantidad de establecimientos gastronómicos que posee la ciudad, en relación a la cantidad de turistas que recibe en temporada de verano es:

SUFICIENTE **INSUFICIENTE** NS/NC

4) Le pareció que la organización general del evento carnaval es:

MUY BUENA BUENA **REGULAR** MALA MUY MALA

5) En cuanto a la venta de entradas y ubicaciones cree que se realizan de manera:

MUY ORGANIZADA ORGANIZADA **DESORGANIZADA** NS/NC

6) Está de acuerdo en que la venta de entradas y de ubicaciones se realicen en forma separada?

SI **NO**

7) En cuánto al precio total que debe pagar para ver el espectáculo (cuyo valor mínimo es de \$21 por persona, teniendo en cuenta que se paga la entrada general \$18 más la ubicación más barata \$3), cree que éste es:

CARO JUSTO BARATO

8) Con respecto a la información y asesoramiento general que se le brindó en la ciudad, cree que esta es:

MUY BUENA **BUENA** REGULAR MALA MUY MALA NS/NC

9) En lo que respecta al servicio general que se le brindó durante su visita en la ciudad, piensa que éste es:

MUY BUENO **BUENO** REGULAR MALO MUY MALO

NOMBRE: CLAUDIO RUIZ

Marcar con negrita la respuesta correcta

Sexo: F **M**

Edad: 30

Ha visitado Gualeguaychú en temporada de verano en los últimos cinco años?

SI NO

1) Le pareció que la ciudad estaba preparada para recibir la cantidad de turistas que recibe cada temporada alta de verano?

SI **NO** NS/NC

2) Cree que la capacidad de alojamiento que posee la ciudad, en relación a la cantidad de turistas que recibe en temporada de verano es:

SUFICIENTE **INSUFICIENTE** NS/NC

3) Cree que la cantidad de establecimientos gastronómicos que posee la ciudad, en relación a la cantidad de turistas que recibe en temporada de verano es:

SUFICIENTE **INSUFICIENTE** NS/NC

4) Le pareció que la organización general del evento carnaval es:

MUY BUENA BUENA REGULAR **MALA** MUY MALA

5) En cuanto a la venta de entradas y ubicaciones cree que se realizan de manera:

MUY ORGANIZADA ORGANIZADA **DESORGANIZADA** NS/NC

6) Está de acuerdo en que la venta de entradas y de ubicaciones se realicen en forma separada?

SI **NO**

7) En cuánto al precio total que debe pagar para ver el espectáculo (cuyo valor mínimo es de \$21 por persona, teniendo en cuenta que se paga la entrada general \$18 más la ubicación más barata \$3), cree que éste es:

CARO **JUSTO** BARATO

8) Con respecto a la información y asesoramiento general que se le brindó en la ciudad, cree que esta es:

MUY BUENA BUENA **REGULAR** MALA MUY MALA NS/NC

9) En lo que respecta al servicio general que se le brindó durante su visita en la ciudad, piensa que éste es:

MUY BUENO BUENO **REGULAR** MALO MUY MALO

NOMBRE: ANDRÉS MONTERO

Marcar con negrita la respuesta correcta

Sexo: F **M**

Edad: 34

Ha visitado Gualaguaychú en temporada de verano en los últimos cinco años?

SI NO

1) Le pareció que la ciudad estaba preparada para recibir la cantidad de turistas que recibe cada temporada alta de verano?

SI **NO** NS/NC

2) Cree que la capacidad de alojamiento que posee la ciudad, en relación a la cantidad de turistas que recibe en temporada de verano es:

SUFICIENTE **INSUFICIENTE** NS/NC

3) Cree que la cantidad de establecimientos gastronómicos que posee la ciudad, en relación a la cantidad de turistas que recibe en temporada de verano es:

SUFICIENTE **INSUFICIENTE** NS/NC

4) Le pareció que la organización general del evento carnaval es:

MUY BUENA BUENA REGULAR **MALA** MUY MALA

5) En cuanto a la venta de entradas y ubicaciones cree que se realizan de manera:

MUY ORGANIZADA ORGANIZADA **DESORGANIZADA** NS/NC

6) Está de acuerdo en que la venta de entradas y de ubicaciones se realicen en forma separada?

SI **NO**

7) En cuánto al precio total que debe pagar para ver el espectáculo (cuyo valor mínimo es de \$21 por persona, teniendo en cuenta que se paga la entrada general \$18 más la ubicación más barata \$3), cree que éste es:

CARO **JUSTO** BARATO

8) Con respecto a la información y asesoramiento general que se le brindó en la ciudad, cree que esta es:

MUY BUENA BUENA **REGULAR** MALA MUY MALA NS/NC

9) En lo que respecta al servicio general que se le brindó durante su visita en la ciudad, piensa que éste es:

MUY BUENO BUENO **REGULAR** MALO MUY MALO

NOMBRE: YOLANDA LEMES

Marcar con negrita la respuesta correcta

Sexo: F M

Edad: 28

Ha visitado Gualeguaychú en temporada de verano en los últimos cinco años?

SI NO

1) Le pareció que la ciudad estaba preparada para recibir la cantidad de turistas que recibe cada temporada alta de verano?

SI NO NS/NC

2) Cree que la capacidad de alojamiento que posee la ciudad, en relación a la cantidad de turistas que recibe en temporada de verano es:

SUFICIENTE INSUFICIENTE NS/NC

3) Cree que la cantidad de establecimientos gastronómicos que posee la ciudad, en relación a la cantidad de turistas que recibe en temporada de verano es:

SUFICIENTE INSUFICIENTE NS/NC

4) Le pareció que la organización general del evento carnaval es:

MUY BUENA BUENA REGULAR MALA MUY MALA

5) En cuanto a la venta de entradas y ubicaciones cree que se realizan de manera:

MUY ORGANIZADA ORGANIZADA DESORGANIZADA NS/NC

6) Está de acuerdo en que la venta de entradas y de ubicaciones se realicen en forma separada?

SI NO

7) En cuánto al precio total que debe pagar para ver el espectáculo (cuyo valor mínimo es de \$21 por persona, teniendo en cuenta que se paga la entrada general \$18 más la ubicación más barata \$3), cree que éste es:

CARO JUSTO BARATO

8) Con respecto a la información y asesoramiento general que se le brindó en la ciudad, cree que esta es:

MUY BUENA BUENA REGULAR MALA MUY MALA NS/NC

9) En lo que respecta al servicio general que se le brindó durante su visita en la ciudad, piensa que éste es:

MUY BUENO BUENO REGULAR MALO MUY MALO

NOMBRE: PAMELA SUÁREZ

Marcar con negrita la respuesta correcta

Sexo: **F** M

Edad: 26

Ha visitado Gualeguaychú en temporada de verano en los últimos cinco años?

SI NO

1) Le pareció que la ciudad estaba preparada para recibir la cantidad de turistas que recibe cada temporada alta de verano?

SI **NO** NS/NC

2) Cree que la capacidad de alojamiento que posee la ciudad, en relación a la cantidad de turistas que recibe en temporada de verano es:

SUFICIENTE **INSUFICIENTE** NS/NC

3) Cree que la cantidad de establecimientos gastronómicos que posee la ciudad, en relación a la cantidad de turistas que recibe en temporada de verano es:

SUFICIENTE **INSUFICIENTE** NS/NC

4) Le pareció que la organización general del evento carnaval es:

MUY BUENA BUENA **REGULAR** MALA MUY MALA

5) En cuanto a la venta de entradas y ubicaciones cree que se realizan de manera:

MUY ORGANIZADA ORGANIZADA **DESORGANIZADA** NS/NC

6) Está de acuerdo en que la venta de entradas y de ubicaciones se realicen en forma separada?

SI **NO**

7) En cuánto al precio total que debe pagar para ver el espectáculo (cuyo valor mínimo es de \$21 por persona, teniendo en cuenta que se paga la entrada general \$18 más la ubicación más barata \$3), cree que éste es:

CARO JUSTO BARATO

8) Con respecto a la información y asesoramiento general que se le brindó en la ciudad, cree que esta es:

MUY BUENA **BUENA** REGULAR MALA MUY MALA NS/NC

9) En lo que respecta al servicio general que se le brindó durante su visita en la ciudad, piensa que éste es:

MUY BUENO **BUENO** REGULAR MALO MUY MALO

NOMBRE: MARTÍN CEDRANI

Marcar con negrita la respuesta correcta

Sexo: F **M**

Edad:

Ha visitado Gualeguaychú en temporada de verano en los últimos cinco años?

SI NO

1) Le pareció que la ciudad estaba preparada para recibir la cantidad de turistas que recibe cada temporada alta de verano?

SI **NO** NS/NC

2) Cree que la capacidad de alojamiento que posee la ciudad, en relación a la cantidad de turistas que recibe en temporada de verano es:

SUFICIENTE **INSUFICIENTE** NS/NC

3) Cree que la cantidad de establecimientos gastronómicos que posee la ciudad, en relación a la cantidad de turistas que recibe en temporada de verano es:

SUFICIENTE **INSUFICIENTE** NS/NC

4) Le pareció que la organización general del evento carnaval es:

MUY BUENA BUENA **REGULAR** MALA MUY MALA

5) En cuanto a la venta de entradas y ubicaciones cree que se realizan de manera:

MUY ORGANIZADA ORGANIZADA **DESORGANIZADA** NS/NC

6) Está de acuerdo en que la venta de entradas y de ubicaciones se realicen en forma separada?

SI **NO**

7) En cuánto al precio total que debe pagar para ver el espectáculo (cuyo valor mínimo es de \$21 por persona, teniendo en cuenta que se paga la entrada general \$18 más la ubicación más barata \$3), cree que éste es:

CARO JUSTO BARATO

8) Con respecto a la información y asesoramiento general que se le brindó en la ciudad, cree que esta es:

MUY BUENA **BUENA** REGULAR MALA MUY MALA NS/NC

9) En lo que respecta al servicio general que se le brindó durante su visita en la ciudad, piensa que éste es:

MUY BUENO **BUENO** REGULAR MALO MUY MALO

NOMBRE: MARIANELA DELFINO

Marcar con negrita la respuesta correcta

Sexo: F **M**

Edad: 32

Ha visitado Gualeguaychú en temporada de verano en los últimos cinco años?

SI NO

1) Le pareció que la ciudad estaba preparada para recibir la cantidad de turistas que recibe cada temporada alta de verano?

SI **NO** NS/NC

2) Cree que la capacidad de alojamiento que posee la ciudad, en relación a la cantidad de turistas que recibe en temporada de verano es:

SUFICIENTE **INSUFICIENTE** NS/NC

3) Cree que la cantidad de establecimientos gastronómicos que posee la ciudad, en relación a la cantidad de turistas que recibe en temporada de verano es:

SUFICIENTE **INSUFICIENTE** NS/NC

4) Le pareció que la organización general del evento carnaval es:

MUY BUENA BUENA REGULAR **MALA** MUY MALA

5) En cuanto a la venta de entradas y ubicaciones cree que se realizan de manera:

MUY ORGANIZADA ORGANIZADA **DESORGANIZADA** NS/NC

6) Está de acuerdo en que la venta de entradas y de ubicaciones se realicen en forma separada?

SI **NO**

7) En cuánto al precio total que debe pagar para ver el espectáculo (cuyo valor mínimo es de \$21 por persona, teniendo en cuenta que se paga la entrada general \$18 más la ubicación más barata \$3), cree que éste es:

CARO JUSTO BARATO

8) Con respecto a la información y asesoramiento general que se le brindó en la ciudad, cree que esta es:

MUY BUENA BUENA REGULAR **MALA** MUY MALA NS/NC

9) En lo que respecta al servicio general que se le brindó durante su visita en la ciudad, piensa que éste es:

MUY BUENO BUENO REGULAR **MALO** MUY MALO

NOMBRE: CASALS LORENA

Marcar con negrita la respuesta correcta

Sexo: **F** M

Edad: 32

Ha visitado Gualeguaychú en temporada de verano en los últimos cinco años?

SI NO

1) Le pareció que la ciudad estaba preparada para recibir la cantidad de turistas que recibe cada temporada alta de verano?

SI NO NS/NC

2) Cree que la capacidad de alojamiento que posee la ciudad, en relación a la cantidad de turistas que recibe en temporada de verano es:

SUFICIENTE INSUFICIENTE **NS/NC**

3) Cree que la cantidad de establecimientos gastronómicos que posee la ciudad, en relación a la cantidad de turistas que recibe en temporada de verano es:

SUFICIENTE INSUFICIENTE NS/NC

4) Le pareció que la organización general del evento carnaval es:

MUY BUENA **BUENA** REGULAR MALA MUY MALA

5) En cuanto a la venta de entradas y ubicaciones cree que se realizan de manera:

MUY ORGANIZADA **ORGANIZADA** DESORGANIZADA NS/NC

6) Está de acuerdo en que la venta de entradas y de ubicaciones se realicen en forma separada?

SI NO

7) En cuánto al precio total que debe pagar para ver el espectáculo (cuyo valor mínimo es de \$21 por persona, teniendo en cuenta que se paga la entrada general \$18 más la ubicación más barata \$3), cree que éste es:

CARO JUSTO BARATO

8) Con respecto a la información y asesoramiento general que se le brindó en la ciudad, cree que esta es:

MUY BUENA BUENA REGULAR **MALA** MUY MALA NS/NC

9) En lo que respecta al servicio general que se le brindó durante su visita en la ciudad, piensa que éste es:

MUY BUENO BUENO REGULAR **MALO** MUY MALO

NOMBRE: JUAN MANUEL FISCHER

Marcar con negrita la respuesta correcta

Sexo: F **M**

Edad: 51

Ha visitado Gualeguaychú en temporada de verano en los últimos cinco años?

SI NO

1) Le pareció que la ciudad estaba preparada para recibir la cantidad de turistas que recibe cada temporada alta de verano?

SI **NO** NS/NC

2) Cree que la capacidad de alojamiento que posee la ciudad, en relación a la cantidad de turistas que recibe en temporada de verano es:

SUFICIENTE **INSUFICIENTE** NS/NC

3) Cree que la cantidad de establecimientos gastronómicos que posee la ciudad, en relación a la cantidad de turistas que recibe en temporada de verano es:

SUFICIENTE **INSUFICIENTE** NS/NC

4) Le pareció que la organización general del evento carnaval es:

MUY BUENA BUENA **REGULAR** MALA MUY MALA

5) En cuanto a la venta de entradas y ubicaciones cree que se realizan de manera:

MUY ORGANIZADA ORGANIZADA **DESORGANIZADA** NS/NC

6) Está de acuerdo en que la venta de entradas y de ubicaciones se realicen en forma separada?

SI **NO**

7) En cuánto al precio total que debe pagar para ver el espectáculo (cuyo valor mínimo es de \$21 por persona, teniendo en cuenta que se paga la entrada general \$18 más la ubicación más barata \$3), cree que éste es:

CARO JUSTO BARATO

8) Con respecto a la información y asesoramiento general que se le brindó en la ciudad, cree que esta es:

MUY BUENA **BUENA** REGULAR MALA MUY MALA NS/NC

9) En lo que respecta al servicio general que se le brindó durante su visita en la ciudad, piensa que éste es:

MUY BUENO **BUENO** REGULAR MALO MUY MALO

NOMBRE: MARÍA EMILIA SUÁREZ

Marcar con negrita la respuesta correcta

Sexo: F M

Edad: 26

Ha visitado Gualeguaychú en temporada de verano en los últimos cinco años?

SI NO

- 1) Le pareció que la ciudad estaba preparada para recibir la cantidad de turistas que recibe cada temporada alta de verano?

SI NO NS/NC

- 2) Cree que la capacidad de alojamiento que posee la ciudad, en relación a la cantidad de turistas que recibe en temporada de verano es:

SUFICIENTE INSUFICIENTE NS/NC

- 3) Cree que la cantidad de establecimientos gastronómicos que posee la ciudad, en relación a la cantidad de turistas que recibe en temporada de verano es:

SUFICIENTE INSUFICIENTE NS/NC

- 4) Le pareció que la organización general del evento carnaval es:

MUY BUENA BUENA REGULAR MALA MUY MALA

- 5) En cuanto a la venta de entradas y ubicaciones cree que se realizan de manera:

MUY ORGANIZADA ORGANIZADA DESORGANIZADA NS/NC

- 6) Está de acuerdo en que la venta de entradas y de ubicaciones se realicen en forma separada?

SI NO

- 7) En cuánto al precio total que debe pagar para ver el espectáculo (cuyo valor mínimo es de \$21 por persona, teniendo en cuenta que se paga la entrada general \$18 más la ubicación más barata \$3), cree que éste es:

CARO JUSTO BARATO

- 8) Con respecto a la información y asesoramiento general que se le brindó en la ciudad, cree que esta es:

MUY BUENA BUENA REGULAR MALA MUY MALA NS/NC

- 9) En lo que respecta al servicio general que se le brindó durante su visita en la ciudad, piensa que éste es:

MUY BUENO BUENO REGULAR MALO MUY MALO

NOMBRE: SERGIO BARCIA

Marcar con negrita la respuesta correcta

Sexo: F **M**

Edad: 48

Ha visitado Gualeguaychú en temporada de verano en los últimos cinco años?

SI NO

1) Le pareció que la ciudad estaba preparada para recibir la cantidad de turistas que recibe cada temporada alta de verano?

SI **NO** NS/NC

2) Cree que la capacidad de alojamiento que posee la ciudad, en relación a la cantidad de turistas que recibe en temporada de verano es:

SUFICIENTE **INSUFICIENTE** NS/NC

3) Cree que la cantidad de establecimientos gastronómicos que posee la ciudad, en relación a la cantidad de turistas que recibe en temporada de verano es:

SUFICIENTE INSUFICIENTE NS/NC

4) Le pareció que la organización general del evento carnaval es:

MUY BUENA BUENA **REGULAR** MALA MUY MALA

5) En cuanto a la venta de entradas y ubicaciones cree que se realizan de manera:

MUY ORGANIZADA ORGANIZADA **DESORGANIZADA** NS/NC

6) Está de acuerdo en que la venta de entradas y de ubicaciones se realicen en forma separada?

SI **NO**

7) En cuánto al precio total que debe pagar para ver el espectáculo (cuyo valor mínimo es de \$21 por persona, teniendo en cuenta que se paga la entrada general \$18 más la ubicación más barata \$3), cree que éste es:

CARO JUSTO BARATO

8) Con respecto a la información y asesoramiento general que se le brindó en la ciudad, cree que esta es:

MUY BUENA BUENA **REGULAR** MALA MUY MALA NS/NC

9) En lo que respecta al servicio general que se le brindó durante su visita en la ciudad, piensa que éste es:

MUY BUENO **BUENO** REGULAR MALO MUY MALO

NOMBRE: SUA AMANCAY OTERO

Marcar con negrita la respuesta correcta

Sexo: F **M**

Edad: 23

Ha visitado Gualeguaychú en temporada de verano en los últimos cinco años?

SI NO

1) Le pareció que la ciudad estaba preparada para recibir la cantidad de turistas que recibe cada temporada alta de verano?

SI **NO** NS/NC

2) Cree que la capacidad de alojamiento que posee la ciudad, en relación a la cantidad de turistas que recibe en temporada de verano es:

SUFICIENTE INSUFICIENTE NS/NC

3) Cree que la cantidad de establecimientos gastronómicos que posee la ciudad, en relación a la cantidad de turistas que recibe en temporada de verano es:

SUFICIENTE INSUFICIENTE NS/NC

4) Le pareció que la organización general del evento carnaval es:

MUY BUENA BUENA REGULAR MALA **MUY MALA**

5) En cuanto a la venta de entradas y ubicaciones cree que se realizan de manera:

MUY ORGANIZADA **ORGANIZADA** DESORGANIZADA NS/NC

6) Está de acuerdo en que la venta de entradas y de ubicaciones se realicen en forma separada?

SI **NO**

7) En cuánto al precio total que debe pagar para ver el espectáculo (cuyo valor mínimo es de \$21 por persona, teniendo en cuenta que se paga la entrada general \$18 más la ubicación más barata \$3), cree que éste es:

CARO **JUSTO** BARATO

8) Con respecto a la información y asesoramiento general que se le brindó en la ciudad, cree que esta es:

MUY BUENA BUENA **REGULAR** MALA MUY MALA NS/NC

9) En lo que respecta al servicio general que se le brindó durante su visita en la ciudad, piensa que éste es:

MUY BUENO **BUENO** REGULAR MALO MUY MALO

NOMBRE: CELESTE CAPORAZZO

Marcar con negrita la respuesta correcta

Sexo: F M

Edad: 33

Ha visitado Gualaguaychú en temporada de verano en los últimos cinco años?

SI NO

1) Le pareció que la ciudad estaba preparada para recibir la cantidad de turistas que recibe cada temporada alta de verano?

SI NO NS/NC

2) Cree que la capacidad de alojamiento que posee la ciudad, en relación a la cantidad de turistas que recibe en temporada de verano es:

SUFICIENTE INSUFICIENTE NS/NC

3) Cree que la cantidad de establecimientos gastronómicos que posee la ciudad, en relación a la cantidad de turistas que recibe en temporada de verano es:

SUFICIENTE INSUFICIENTE NS/NC

4) Le pareció que la organización general del evento carnaval es:

MUY BUENA BUENA REGULAR MALA MUY MALA

5) En cuanto a la venta de entradas y ubicaciones cree que se realizan de manera:

MUY ORGANIZADA ORGANIZADA DESORGANIZADA NS/NC

6) Está de acuerdo en que la venta de entradas y de ubicaciones se realicen en forma separada?

SI NO

7) En cuánto al precio total que debe pagar para ver el espectáculo (cuyo valor mínimo es de \$21 por persona, teniendo en cuenta que se paga la entrada general \$18 más la ubicación más barata \$3), cree que éste es:

CARO JUSTO BARATO

8) Con respecto a la información y asesoramiento general que se le brindó en la ciudad, cree que esta es:

MUY BUENA BUENA REGULAR MALA MUY MALA NS/NC

9) En lo que respecta al servicio general que se le brindó durante su visita en la ciudad, piensa que éste es:

MUY BUENO BUENO REGULAR MALO MUY MALO

NOMBRE: RAMÓN CRUZ

Marcar con negrita la respuesta correcta

Sexo: F **M**

Edad: 32

Ha visitado Gualeguaychú en temporada de verano en los últimos cinco años?

SI NO

1) Le pareció que la ciudad estaba preparada para recibir la cantidad de turistas que recibe cada temporada alta de verano?

SI **NO** NS/NC

2) Cree que la capacidad de alojamiento que posee la ciudad, en relación a la cantidad de turistas que recibe en temporada de verano es:

SUFICIENTE **INSUFICIENTE** NS/NC

3) Cree que la cantidad de establecimientos gastronómicos que posee la ciudad, en relación a la cantidad de turistas que recibe en temporada de verano es:

SUFICIENTE **INSUFICIENTE** NS/NC

4) Le pareció que la organización general del evento carnaval es:

MUY BUENA BUENA **REGULAR** MALA MUY MALA

5) En cuanto a la venta de entradas y ubicaciones cree que se realizan de manera:

MUY ORGANIZADA ORGANIZADA **DESORGANIZADA** NS/NC

6) Está de acuerdo en que la venta de entradas y de ubicaciones se realicen en forma separada?

SI **NO**

7) En cuánto al precio total que debe pagar para ver el espectáculo (cuyo valor mínimo es de \$21 por persona, teniendo en cuenta que se paga la entrada general \$18 más la ubicación más barata \$3), cree que éste es:

CARO JUSTO BARATO

8) Con respecto a la información y asesoramiento general que se le brindó en la ciudad, cree que esta es:

MUY BUENA **BUENA** REGULAR MALA MUY MALA NS/NC

9) En lo que respecta al servicio general que se le brindó durante su visita en la ciudad, piensa que éste es:

MUY BUENO **BUENO** REGULAR MALO MUY MALO

NOMBRE: MARIELA NUÑEZ

Marcar con negrita la respuesta correcta

Sexo: F M

Edad: 36

Ha visitado Gualeguaychú en temporada de verano en los últimos cinco años?

SI NO

1) Le pareció que la ciudad estaba preparada para recibir la cantidad de turistas que recibe cada temporada alta de verano?

SI NO NS/NC

2) Cree que la capacidad de alojamiento que posee la ciudad, en relación a la cantidad de turistas que recibe en temporada de verano es:

SUFICIENTE INSUFICIENTE NS/NC

3) Cree que la cantidad de establecimientos gastronómicos que posee la ciudad, en relación a la cantidad de turistas que recibe en temporada de verano es:

SUFICIENTE INSUFICIENTE NS/NC

4) Le pareció que la organización general del evento carnaval es:

MUY BUENA BUENA REGULAR MALA MUY MALA

5) En cuanto a la venta de entradas y ubicaciones cree que se realizan de manera:

MUY ORGANIZADA ORGANIZADA DESORGANIZADA NS/NC

6) Está de acuerdo en que la venta de entradas y de ubicaciones se realicen en forma separada?

SI NO

7) En cuánto al precio total que debe pagar para ver el espectáculo (cuyo valor mínimo es de \$21 por persona, teniendo en cuenta que se paga la entrada general \$18 más la ubicación más barata \$3), cree que éste es:

CARO JUSTO BARATO

8) Con respecto a la información y asesoramiento general que se le brindó en la ciudad, cree que esta es:

MUY BUENA BUENA REGULAR MALA MUY MALA NS/NC

9) En lo que respecta al servicio general que se le brindó durante su visita en la ciudad, piensa que éste es:

MUY BUENO BUENO REGULAR MALO MUY MALO

NOMBRE: LEONARDO IRYGOYEN

Marcar con negrita la respuesta correcta

Sexo: F **M**

Edad: 32

Ha visitado Gualeguaychú en temporada de verano en los últimos cinco años?

SI NO

1) Le pareció que la ciudad estaba preparada para recibir la cantidad de turistas que recibe cada temporada alta de verano?

SI **NO** NS/NC

2) Cree que la capacidad de alojamiento que posee la ciudad, en relación a la cantidad de turistas que recibe en temporada de verano es:

SUFICIENTE **INSUFICIENTE** NS/NC

3) Cree que la cantidad de establecimientos gastronómicos que posee la ciudad, en relación a la cantidad de turistas que recibe en temporada de verano es:

SUFICIENTE **INSUFICIENTE** NS/NC

4) Le pareció que la organización general del evento carnaval es:

MUY BUENA BUENA REGULAR **MALA** MUY MALA

5) En cuanto a la venta de entradas y ubicaciones cree que se realizan de manera:

MUY ORGANIZADA ORGANIZADA **DESORGANIZADA** NS/NC

6) Está de acuerdo en que la venta de entradas y de ubicaciones se realicen en forma separada?

SI **NO**

7) En cuánto al precio total que debe pagar para ver el espectáculo (cuyo valor mínimo es de \$21 por persona, teniendo en cuenta que se paga la entrada general \$18 más la ubicación más barata \$3), cree que éste es:

CARO JUSTO BARATO

8) Con respecto a la información y asesoramiento general que se le brindó en la ciudad, cree que esta es:

MUY BUENA BUENA REGULAR **MALA** MUY MALA NS/NC

9) En lo que respecta al servicio general que se le brindó durante su visita en la ciudad, piensa que éste es:

MUY BUENO BUENO REGULAR **MALO** MUY MALO

NOMBRE: PEDRO GÓMEZ

Marcar con negrita la respuesta correcta

Sexo: F M

Edad: 31

Ha visitado Gualaguaychú en temporada de verano en los últimos cinco años?

SI NO

1) Le pareció que la ciudad estaba preparada para recibir la cantidad de turistas que recibe cada temporada alta de verano?

SI NO NS/NC

2) Cree que la capacidad de alojamiento que posee la ciudad, en relación a la cantidad de turistas que recibe en temporada de verano es:

SUFICIENTE INSUFICIENTE NS/NC

3) Cree que la cantidad de establecimientos gastronómicos que posee la ciudad, en relación a la cantidad de turistas que recibe en temporada de verano es:

SUFICIENTE INSUFICIENTE NS/NC

4) Le pareció que la organización general del evento carnaval es:

MUY BUENA BUENA REGULAR MALA MUY MALA

5) En cuanto a la venta de entradas y ubicaciones cree que se realizan de manera:

MUY ORGANIZADA ORGANIZADA DESORGANIZADA NS/NC

6) Está de acuerdo en que la venta de entradas y de ubicaciones se realicen en forma separada?

SI NO

7) En cuánto al precio total que debe pagar para ver el espectáculo (cuyo valor mínimo es de \$21 por persona, teniendo en cuenta que se paga la entrada general \$18 más la ubicación más barata \$3), cree que éste es:

CARO JUSTO BARATO

8) Con respecto a la información y asesoramiento general que se le brindó en la ciudad, cree que esta es:

MUY BUENA BUENA REGULAR MALA MUY MALA NS/NC

9) En lo que respecta al servicio general que se le brindó durante su visita en la ciudad, piensa que éste es:

MUY BUENO BUENO REGULAR MALO MUY MALO

NOMBRE: EDGARDO TANARO

Marcar con negrita la respuesta correcta

Sexo: F M

Edad: 54

Ha visitado Gualeguaychú en temporada de verano en los últimos cinco años?

SI NO

1) Le pareció que la ciudad estaba preparada para recibir la cantidad de turistas que recibe cada temporada alta de verano?

SI NO NS/NC

2) Cree que la capacidad de alojamiento que posee la ciudad, en relación a la cantidad de turistas que recibe en temporada de verano es:

SUFICIENTE INSUFICIENTE NS/NC

3) Cree que la cantidad de establecimientos gastronómicos que posee la ciudad, en relación a la cantidad de turistas que recibe en temporada de verano es:

SUFICIENTE INSUFICIENTE NS/NC

4) Le pareció que la organización general del evento carnaval es:

MUY BUENA BUENA REGULAR MALA MUY MALA

5) En cuanto a la venta de entradas y ubicaciones cree que se realizan de manera:

MUY ORGANIZADA ORGANIZADA DESORGANIZADA NS/NC

6) Está de acuerdo en que la venta de entradas y de ubicaciones se realicen en forma separada?

SI NO

7) En cuánto al precio total que debe pagar para ver el espectáculo (cuyo valor mínimo es de \$21 por persona, teniendo en cuenta que se paga la entrada general \$18 más la ubicación más barata \$3), cree que éste es:

CARO JUSTO BARATO

8) Con respecto a la información y asesoramiento general que se le brindó en la ciudad, cree que esta es:

MUY BUENA BUENA REGULAR MALA MUY MALA NS/NC

9) En lo que respecta al servicio general que se le brindó durante su visita en la ciudad, piensa que éste es:

MUY BUENO BUENO REGULAR MALO MUY MALO

NOMBRE: MÓNICA PÉREZ CATARUZZA

Marcar con negrita la respuesta correcta

Sexo: **F** M

Edad: 32

Ha visitado Gualeguaychú en temporada de verano en los últimos cinco años?

SI NO

1) Le pareció que la ciudad estaba preparada para recibir la cantidad de turistas que recibe cada temporada alta de verano?

SI **NO** NS/NC

2) Cree que la capacidad de alojamiento que posee la ciudad, en relación a la cantidad de turistas que recibe en temporada de verano es:

SUFICIENTE **INSUFICIENTE** NS/NC

3) Cree que la cantidad de establecimientos gastronómicos que posee la ciudad, en relación a la cantidad de turistas que recibe en temporada de verano es:

SUFICIENTE INSUFICIENTE NS/NC

4) Le pareció que la organización general del evento carnaval es:

MUY BUENA BUENA REGULAR **MALA** MUY MALA

5) En cuanto a la venta de entradas y ubicaciones cree que se realizan de manera:

MUY ORGANIZADA ORGANIZADA **DESORGANIZADA** NS/NC

6) Está de acuerdo en que la venta de entradas y de ubicaciones se realicen en forma separada?

SI **NO**

7) En cuánto al precio total que debe pagar para ver el espectáculo (cuyo valor mínimo es de \$21 por persona, teniendo en cuenta que se paga la entrada general \$18 más la ubicación más barata \$3), cree que éste es:

CARO **JUSTO** BARATO

8) Con respecto a la información y asesoramiento general que se le brindó en la ciudad, cree que esta es:

MUY BUENA BUENA REGULAR MALA **MUY MALA** NS/NC

9) En lo que respecta al servicio general que se le brindó durante su visita en la ciudad, piensa que éste es:

MUY BUENO BUENO REGULAR **MALO** MUY MALO

NOMBRE: FERNANDO SILVEIRA

Marcar con negrita la respuesta correcta

Sexo: F M
Edad: 24

Ha visitado Gualeguaychú en temporada de verano en los últimos cinco años?

SI NO

1) Le pareció que la ciudad estaba preparada para recibir la cantidad de turistas que recibe cada temporada alta de verano?

SI NO NS/NC

2) Cree que la capacidad de alojamiento que posee la ciudad, en relación a la cantidad de turistas que recibe en temporada de verano es:

SUFICIENTE INSUFICIENTE NS/NC

3) Cree que la cantidad de establecimientos gastronómicos que posee la ciudad, en relación a la cantidad de turistas que recibe en temporada de verano es:

SUFICIENTE INSUFICIENTE NS/NC

4) Le pareció que la organización general del evento carnaval es:

MUY BUENA BUENA REGULAR MALA MUY MALA

5) En cuanto a la venta de entradas y ubicaciones cree que se realizan de manera:

MUY ORGANIZADA ORGANIZADA DESORGANIZADA NS/NC

6) Está de acuerdo en que la venta de entradas y de ubicaciones se realicen en forma separada?

SI NO

7) En cuánto al precio total que debe pagar para ver el espectáculo (cuyo valor mínimo es de \$21 por persona, teniendo en cuenta que se paga la entrada general \$18 más la ubicación más barata \$3), cree que éste es:

CARO JUSTO BARATO

8) Con respecto a la información y asesoramiento general que se le brindó en la ciudad, cree que esta es:

MUY BUENA BUENA REGULAR MALA MUY MALA NS/NC

9) En lo que respecta al servicio general que se le brindó durante su visita en la ciudad, piensa que éste es:

MUY BUENO BUENO REGULAR MALO MUY MALO

NOMBRE: MARCELA MUÑOZ

Marcar con negrita la respuesta correcta

Sexo: **F** M

Edad: 32

Ha visitado Gualeguaychú en temporada de verano en los últimos cinco años?

SI NO

1) Le pareció que la ciudad estaba preparada para recibir la cantidad de turistas que recibe cada temporada alta de verano?

SI **NO** NS/NC

2) Cree que la capacidad de alojamiento que posee la ciudad, en relación a la cantidad de turistas que recibe en temporada de verano es:

SUFICIENTE **INSUFICIENTE** NS/NC

3) Cree que la cantidad de establecimientos gastronómicos que posee la ciudad, en relación a la cantidad de turistas que recibe en temporada de verano es:

SUFICIENTE **INSUFICIENTE** NS/NC

4) Le pareció que la organización general del evento carnaval es:

MUY BUENA BUENA **REGULAR** MALA MUY MALA

5) En cuanto a la venta de entradas y ubicaciones cree que se realizan de manera:

MUY ORGANIZADA ORGANIZADA **DESORGANIZADA** NS/NC

6) Está de acuerdo en que la venta de entradas y de ubicaciones se realicen en forma separada?

SI **NO**

7) En cuánto al precio total que debe pagar para ver el espectáculo (cuyo valor mínimo es de \$21 por persona, teniendo en cuenta que se paga la entrada general \$18 más la ubicación más barata \$3), cree que éste es:

CARO JUSTO BARATO

8) Con respecto a la información y asesoramiento general que se le brindó en la ciudad, cree que esta es:

MUY BUENA BUENA REGULAR **MALA** MUY MALA NS/NC

9) En lo que respecta al servicio general que se le brindó durante su visita en la ciudad, piensa que éste es:

MUY BUENO BUENO REGULAR **MALO** MUY MALO

NOMBRE: ALBÓNICO ALEJO

Marcar con negrita la respuesta correcta

Sexo: F M

Edad: 23

Ha visitado Gualeguaychú en temporada de verano en los últimos cinco años?

SI NO

1) Le pareció que la ciudad estaba preparada para recibir la cantidad de turistas que recibe cada temporada alta de verano?

SI NO NS/NC

2) Cree que la capacidad de alojamiento que posee la ciudad, en relación a la cantidad de turistas que recibe en temporada de verano es:

SUFICIENTE INSUFICIENTE NS/NC

3) Cree que la cantidad de establecimientos gastronómicos que posee la ciudad, en relación a la cantidad de turistas que recibe en temporada de verano es:

SUFICIENTE INSUFICIENTE NS/NC

4) Le pareció que la organización general del evento carnaval es:

MUY BUENA BUENA REGULAR MALA MUY MALA

5) En cuanto a la venta de entradas y ubicaciones cree que se realizan de manera:

MUY ORGANIZADA ORGANIZADA DESORGANIZADA NS/NC

6) Está de acuerdo en que la venta de entradas y de ubicaciones se realicen en forma separada?

SI NO

7) En cuánto al precio total que debe pagar para ver el espectáculo (cuyo valor mínimo es de \$21 por persona, teniendo en cuenta que se paga la entrada general \$18 más la ubicación más barata \$3), cree que éste es:

CARO JUSTO BARATO

8) Con respecto a la información y asesoramiento general que se le brindó en la ciudad, cree que esta es:

MUY BUENA BUENA REGULAR MALA MUY MALA NS/NC

9) En lo que respecta al servicio general que se le brindó durante su visita en la ciudad, piensa que éste es:

MUY BUENO BUENO REGULAR MALO MUY MALO

NOMBRE: M ELISA FARIÑA

Marcar con negrita la respuesta correcta

Sexo: **F** M

Edad: 48

Ha visitado Gualeguaychú en temporada de verano en los últimos cinco años?

SI NO

1) Le pareció que la ciudad estaba preparada para recibir la cantidad de turistas que recibe cada temporada alta de verano?

SI **NO** NS/NC

2) Cree que la capacidad de alojamiento que posee la ciudad, en relación a la cantidad de turistas que recibe en temporada de verano es:

SUFICIENTE **INSUFICIENTE** NS/NC

3) Cree que la cantidad de establecimientos gastronómicos que posee la ciudad, en relación a la cantidad de turistas que recibe en temporada de verano es:

SUFICIENTE **INSUFICIENTE** NS/NC

4) Le pareció que la organización general del evento carnaval es:

MUY BUENA BUENA **REGULAR** MALA MUY MALA

5) En cuanto a la venta de entradas y ubicaciones cree que se realizan de manera:

MUY ORGANIZADA ORGANIZADA **DESORGANIZADA** NS/NC

6) Está de acuerdo en que la venta de entradas y de ubicaciones se realicen en forma separada?

SI **NO**

7) En cuánto al precio total que debe pagar para ver el espectáculo (cuyo valor mínimo es de \$21 por persona, teniendo en cuenta que se paga la entrada general \$18 más la ubicación más barata \$3), cree que éste es:

CARO JUSTO BARATO

8) Con respecto a la información y asesoramiento general que se le brindó en la ciudad, cree que esta es:

MUY BUENA **BUENA** REGULAR MALA MUY MALA NS/NC

9) En lo que respecta al servicio general que se le brindó durante su visita en la ciudad, piensa que éste es:

MUY BUENO **BUENO** REGULAR MALO MUY MALO

NOMBRE: RODOLFO PEREZ

Marcar con negrita la respuesta correcta

Sexo: F **M**

Edad: 31

Ha visitado Gualeguaychú en temporada de verano en los últimos cinco años?

SI NO

1) Le pareció que la ciudad estaba preparada para recibir la cantidad de turistas que recibe cada temporada alta de verano?

SI **NO** NS/NC

2) Cree que la capacidad de alojamiento que posee la ciudad, en relación a la cantidad de turistas que recibe en temporada de verano es:

SUFICIENTE **INSUFICIENTE** NS/NC

3) Cree que la cantidad de establecimientos gastronómicos que posee la ciudad, en relación a la cantidad de turistas que recibe en temporada de verano es:

SUFICIENTE INSUFICIENTE NS/NC

4) Le pareció que la organización general del evento carnaval es:

MUY BUENA BUENA REGULAR **MALA** MUY MALA

5) En cuanto a la venta de entradas y ubicaciones cree que se realizan de manera:

MUY ORGANIZADA ORGANIZADA **DESORGANIZADA** NS/NC

6) Está de acuerdo en que la venta de entradas y de ubicaciones se realicen en forma separada?

SI **NO**

7) En cuánto al precio total que debe pagar para ver el espectáculo (cuyo valor mínimo es de \$21 por persona, teniendo en cuenta que se paga la entrada general \$18 más la ubicación más barata \$3), cree que éste es:

CARO **JUSTO** BARATO

8) Con respecto a la información y asesoramiento general que se le brindó en la ciudad, cree que esta es:

MUY BUENA BUENA REGULAR MALA **MUY MALA** NS/NC

9) En lo que respecta al servicio general que se le brindó durante su visita en la ciudad, piensa que éste es:

MUY BUENO BUENO REGULAR **MALO** MUY MALO

NOMBRE: AZZATO ROSANA

Marcar con negrita la respuesta correcta

Sexo: **F** M

Edad:

Ha visitado Gualeguaychú en temporada de verano en los últimos cinco años?

SI NO

1) Le pareció que la ciudad estaba preparada para recibir la cantidad de turistas que recibe cada temporada alta de verano?

SI **NO** NS/NC

2) Cree que la capacidad de alojamiento que posee la ciudad, en relación a la cantidad de turistas que recibe en temporada de verano es:

SUFICIENTE **INSUFICIENTE** NS/NC

3) Cree que la cantidad de establecimientos gastronómicos que posee la ciudad, en relación a la cantidad de turistas que recibe en temporada de verano es:

SUFICIENTE **INSUFICIENTE** NS/NC

4) Le pareció que la organización general del evento carnaval es:

MUY BUENA BUENA **REGULAR** MALA MUY MALA

5) En cuanto a la venta de entradas y ubicaciones cree que se realizan de manera:

MUY ORGANIZADA ORGANIZADA **DESORGANIZADA** NS/NC

6) Está de acuerdo en que la venta de entradas y de ubicaciones se realicen en forma separada?

SI **NO**

7) En cuánto al precio total que debe pagar para ver el espectáculo (cuyo valor mínimo es de \$21 por persona, teniendo en cuenta que se paga la entrada general \$18 más la ubicación más barata \$3), cree que éste es:

CARO JUSTO BARATO

8) Con respecto a la información y asesoramiento general que se le brindó en la ciudad, cree que esta es:

MUY BUENA **BUENA** REGULAR MALA MUY MALA NS/NC

9) En lo que respecta al servicio general que se le brindó durante su visita en la ciudad, piensa que éste es:

MUY BUENO **BUENO** REGULAR MALO MUY MALO

NOMBRE: ADOLFO BASI

Marcar con negrita la respuesta correcta

Sexo: F M

Edad: 23

Ha visitado Gualeguaychú en temporada de verano en los últimos cinco años?

SI NO

1) Le pareció que la ciudad estaba preparada para recibir la cantidad de turistas que recibe cada temporada alta de verano?

SI NO NS/NC

2) Cree que la capacidad de alojamiento que posee la ciudad, en relación a la cantidad de turistas que recibe en temporada de verano es:

SUFICIENTE INSUFICIENTE NS/NC

3) Cree que la cantidad de establecimientos gastronómicos que posee la ciudad, en relación a la cantidad de turistas que recibe en temporada de verano es:

SUFICIENTE INSUFICIENTE NS/NC

4) Le pareció que la organización general del evento carnaval es:

MUY BUENA BUENA REGULAR MALA MUY MALA

5) En cuanto a la venta de entradas y ubicaciones cree que se realizan de manera:

MUY ORGANIZADA ORGANIZADA DESORGANIZADA NS/NC

6) Está de acuerdo en que la venta de entradas y de ubicaciones se realicen en forma separada?

SI NO

7) En cuánto al precio total que debe pagar para ver el espectáculo (cuyo valor mínimo es de \$21 por persona, teniendo en cuenta que se paga la entrada general \$18 más la ubicación más barata \$3), cree que éste es:

CARO JUSTO BARATO

8) Con respecto a la información y asesoramiento general que se le brindó en la ciudad, cree que esta es:

MUY BUENA BUENA REGULAR MALA MUY MALA NS/NC

9) En lo que respecta al servicio general que se le brindó durante su visita en la ciudad, piensa que éste es:

MUY BUENO BUENO REGULAR MALO MUY MALO

NOMBRE: VALENTINO MAZZA

Marcar con negrita la respuesta correcta

Sexo: F M

Edad: 27

Ha visitado Gualeguaychú en temporada de verano en los últimos cinco años?

SI NO

1) Le pareció que la ciudad estaba preparada para recibir la cantidad de turistas que recibe cada temporada alta de verano?

SI NO NS/NC

2) Cree que la capacidad de alojamiento que posee la ciudad, en relación a la cantidad de turistas que recibe en temporada de verano es:

SUFICIENTE INSUFICIENTE NS/NC

3) Cree que la cantidad de establecimientos gastronómicos que posee la ciudad, en relación a la cantidad de turistas que recibe en temporada de verano es:

SUFICIENTE INSUFICIENTE NS/NC

4) Le pareció que la organización general del evento carnaval es:

MUY BUENA BUENA REGULAR MALA MUY MALA

5) En cuanto a la venta de entradas y ubicaciones cree que se realizan de manera:

MUY ORGANIZADA ORGANIZADA DESORGANIZADA NS/NC

6) Está de acuerdo en que la venta de entradas y de ubicaciones se realicen en forma separada?

SI NO

7) En cuánto al precio total que debe pagar para ver el espectáculo (cuyo valor mínimo es de \$21 por persona, teniendo en cuenta que se paga la entrada general \$18 más la ubicación más barata \$3), cree que éste es:

CARO JUSTO BARATO

8) Con respecto a la información y asesoramiento general que se le brindó en la ciudad, cree que esta es:

MUY BUENA BUENA REGULAR MALA MUY MALA NS/NC

9) En lo que respecta al servicio general que se le brindó durante su visita en la ciudad, piensa que éste es:

MUY BUENO BUENO REGULAR MALO MUY MALO

NOMBRE: SILVIA IRIGOYEN

Marcar con negrita la respuesta correcta

Sexo: F M

Edad: 42

Ha visitado Gualeguaychú en temporada de verano en los últimos cinco años?

SI NO

1) Le pareció que la ciudad estaba preparada para recibir la cantidad de turistas que recibe cada temporada alta de verano?

SI NO NS/NC

2) Cree que la capacidad de alojamiento que posee la ciudad, en relación a la cantidad de turistas que recibe en temporada de verano es:

SUFICIENTE INSUFICIENTE NS/NC

3) Cree que la cantidad de establecimientos gastronómicos que posee la ciudad, en relación a la cantidad de turistas que recibe en temporada de verano es:

SUFICIENTE INSUFICIENTE NS/NC

4) Le pareció que la organización general del evento carnaval es:

MUY BUENA BUENA REGULAR MALA MUY MALA

5) En cuanto a la venta de entradas y ubicaciones cree que se realizan de manera:

MUY ORGANIZADA ORGANIZADA DESORGANIZADA NS/NC

6) Está de acuerdo en que la venta de entradas y de ubicaciones se realicen en forma separada?

SI NO

7) En cuánto al precio total que debe pagar para ver el espectáculo (cuyo valor mínimo es de \$21 por persona, teniendo en cuenta que se paga la entrada general \$18 más la ubicación más barata \$3), cree que éste es:

CARO JUSTO BARATO

8) Con respecto a la información y asesoramiento general que se le brindó en la ciudad, cree que esta es:

MUY BUENA BUENA REGULAR MALA MUY MALA NS/NC

9) En lo que respecta al servicio general que se le brindó durante su visita en la ciudad, piensa que éste es:

MUY BUENO BUENO REGULAR MALO MUY MALO

NOMBRE: AMANDA VALLEJAS

Marcar con negrita la respuesta correcta

Sexo: F M

Edad: 41

Ha visitado Gualeguaychú en temporada de verano en los últimos cinco años?

SI NO

1) Le pareció que la ciudad estaba preparada para recibir la cantidad de turistas que recibe cada temporada alta de verano?

SI NO NS/NC

2) Cree que la capacidad de alojamiento que posee la ciudad, en relación a la cantidad de turistas que recibe en temporada de verano es:

SUFICIENTE INSUFICIENTE NS/NC

3) Cree que la cantidad de establecimientos gastronómicos que posee la ciudad, en relación a la cantidad de turistas que recibe en temporada de verano es:

SUFICIENTE INSUFICIENTE NS/NC

4) Le pareció que la organización general del evento carnaval es:

MUY BUENA BUENA REGULAR MALA MUY MALA

5) En cuanto a la venta de entradas y ubicaciones cree que se realizan de manera:

MUY ORGANIZADA ORGANIZADA DESORGANIZADA NS/NC

6) Está de acuerdo en que la venta de entradas y de ubicaciones se realicen en forma separada?

SI NO

7) En cuánto al precio total que debe pagar para ver el espectáculo (cuyo valor mínimo es de \$21 por persona, teniendo en cuenta que se paga la entrada general \$18 más la ubicación más barata \$3), cree que éste es:

CARO JUSTO BARATO

8) Con respecto a la información y asesoramiento general que se le brindó en la ciudad, cree que esta es:

MUY BUENA BUENA REGULAR MALA MUY MALA NS/NC

9) En lo que respecta al servicio general que se le brindó durante su visita en la ciudad, piensa que éste es:

MUY BUENO BUENO REGULAR MALO MUY MALO

NOMBRE: CLAUDIO RUIZ

Marcar con negrita la respuesta correcta

Sexo: F **M**

Edad: 30

Ha visitado Gualeguaychú en temporada de verano en los últimos cinco años?

SI NO

1) Le pareció que la ciudad estaba preparada para recibir la cantidad de turistas que recibe cada temporada alta de verano?

SI **NO** NS/NC

2) Cree que la capacidad de alojamiento que posee la ciudad, en relación a la cantidad de turistas que recibe en temporada de verano es:

SUFICIENTE **INSUFICIENTE** NS/NC

3) Cree que la cantidad de establecimientos gastronómicos que posee la ciudad, en relación a la cantidad de turistas que recibe en temporada de verano es:

SUFICIENTE **INSUFICIENTE** NS/NC

4) Le pareció que la organización general del evento carnaval es:

MUY BUENA BUENA REGULAR **MALA** MUY MALA

5) En cuanto a la venta de entradas y ubicaciones cree que se realizan de manera:

MUY ORGANIZADA ORGANIZADA **DESORGANIZADA** NS/NC

6) Está de acuerdo en que la venta de entradas y de ubicaciones se realicen en forma separada?

SI **NO**

7) En cuánto al precio total que debe pagar para ver el espectáculo (cuyo valor mínimo es de \$21 por persona, teniendo en cuenta que se paga la entrada general \$18 más la ubicación más barata \$3), cree que éste es:

CARO **JUSTO** BARATO

8) Con respecto a la información y asesoramiento general que se le brindó en la ciudad, cree que esta es:

MUY BUENA BUENA **REGULAR** MALA MUY MALA NS/NC

9) En lo que respecta al servicio general que se le brindó durante su visita en la ciudad, piensa que éste es:

MUY BUENO BUENO **REGULAR** MALO MUY MALO

NOMBRE: CLAUDIA ROBLES

Marcar con negrita la respuesta correcta

Sexo: **F** M

Edad: 28

Ha visitado Gualeguaychú en temporada de verano en los últimos cinco años?

SI NO

1) Le pareció que la ciudad estaba preparada para recibir la cantidad de turistas que recibe cada temporada alta de verano?

SI **NO** NS/NC

2) Cree que la capacidad de alojamiento que posee la ciudad, en relación a la cantidad de turistas que recibe en temporada de verano es:

SUFICIENTE **INSUFICIENTE** NS/NC

3) Cree que la cantidad de establecimientos gastronómicos que posee la ciudad, en relación a la cantidad de turistas que recibe en temporada de verano es:

SUFICIENTE **INSUFICIENTE** NS/NC

4) Le pareció que la organización general del evento carnaval es:

MUY BUENA BUENA REGULAR **MALA** MUY MALA

5) En cuanto a la venta de entradas y ubicaciones cree que se realizan de manera:

MUY ORGANIZADA ORGANIZADA **DESORGANIZADA** NS/NC

6) Está de acuerdo en que la venta de entradas y de ubicaciones se realicen en forma separada?

SI **NO**

7) En cuánto al precio total que debe pagar para ver el espectáculo (cuyo valor mínimo es de \$21 por persona, teniendo en cuenta que se paga la entrada general \$18 más la ubicación más barata \$3), cree que éste es:

CARO **JUSTO** BARATO

8) Con respecto a la información y asesoramiento general que se le brindó en la ciudad, cree que esta es:

MUY BUENA BUENA **REGULAR** MALA MUY MALA NS/NC

9) En lo que respecta al servicio general que se le brindó durante su visita en la ciudad, piensa que éste es:

MUY BUENO BUENO **REGULAR** MALO MUY MALO

NOMBRE: PAMELA SUÁREZ

Marcar con negrita la respuesta correcta

Sexo: **F** M

Edad: 26

Ha visitado Gualeguaychú en temporada de verano en los últimos cinco años?

SI NO

1) Le pareció que la ciudad estaba preparada para recibir la cantidad de turistas que recibe cada temporada alta de verano?

SI **NO** NS/NC

2) Cree que la capacidad de alojamiento que posee la ciudad, en relación a la cantidad de turistas que recibe en temporada de verano es:

SUFICIENTE **INSUFICIENTE** NS/NC

3) Cree que la cantidad de establecimientos gastronómicos que posee la ciudad, en relación a la cantidad de turistas que recibe en temporada de verano es:

SUFICIENTE **INSUFICIENTE** NS/NC

4) Le pareció que la organización general del evento carnaval es:

MUY BUENA BUENA **REGULAR** MALA MUY MALA

5) En cuanto a la venta de entradas y ubicaciones cree que se realizan de manera:

MUY ORGANIZADA ORGANIZADA **DESORGANIZADA** NS/NC

6) Está de acuerdo en que la venta de entradas y de ubicaciones se realicen en forma separada?

SI **NO**

7) En cuánto al precio total que debe pagar para ver el espectáculo (cuyo valor mínimo es de \$21 por persona, teniendo en cuenta que se paga la entrada general \$18 más la ubicación más barata \$3), cree que éste es:

CARO JUSTO BARATO

8) Con respecto a la información y asesoramiento general que se le brindó en la ciudad, cree que esta es:

MUY BUENA **BUENA** REGULAR MALA MUY MALA NS/NC

9) En lo que respecta al servicio general que se le brindó durante su visita en la ciudad, piensa que éste es:

MUY BUENO **BUENO** REGULAR MALO MUY MALO